



Gemeinde Kaufdorf

JAHRESRECHNUNG 2019

NACH HRM2

INHALTSVERZEICHNIS

0 AUF EINEN BLICK (MANAGEMENT SUMMARY).....	4
1 BERICHTERSTATTUNG.....	5
1.1 Bericht.....	5
1.1.1 Erfolgsrechnung.....	5
1.1.2 Spezialfinanzierungen (SF).....	7
1.1.3 Übrige Spezialfinanzierungen (SF) mit Gemeindereglement.....	8
1.1.4 Nachkredite.....	8
1.1.5 Investitionsrechnung.....	9
1.1.6 Bilanz.....	9
1.2 Spezialfinanzierungen.....	10
2 ECKDATEN.....	11
2.1 Übersicht.....	11
2.2 Selbstfinanzierung / Finanzierungsergebnis.....	12
2.3 Gestufte Erfolgsausweise.....	13
2.3.1 Gesamter Haushalt.....	13
2.3.2 Allgemeiner Haushalt.....	14
2.3.3 Wasserversorgung.....	15
2.3.4 Abwasserentsorgung.....	16
2.3.5 Abfall.....	17
3 BILANZ.....	18
4 FUNKTIONEN.....	19
4.1 Erfolgsrechnung.....	19
4.1.1 Kommentar.....	20
4.2 Investitionsrechnung.....	25
5 SACHGRUPPEN.....	26
5.1 Erfolgsrechnung.....	26

5.2 Investitionsrechnung	27
6 GELDFLUSSRECHNUNG	28
7 FINANZKENNZAHLEN	30
7.1 Gesamthaushalt	30
7.2 Allgemeiner Haushalt	31
7.3 Spezialfinanzierung Wasserversorgung	32
7.4 Spezialfinanzierung Abwasserentsorgung	32
7.5 Spezialfinanzierung Abfall	33
8 ANTRAG AN DIE EXEKUTIVE	34
9 BESTÄTIGUNGSBERICHT	36
10 GENEHMIGUNG DER JAHRESRECHNUNG	37
11 ANHANG	38
11.1 Regelwerk	38
11.1.1 Angewendetes Regelwerk	38
11.1.2 Bewertung Finanzvermögen	38
11.1.3 Bewertung Verwaltungsvermögen	38
11.1.4 Aktivierungsgrenzen	38
11.1.5 Bestehendes Verwaltungsvermögen	39
11.2 Grundlagen der Jahresrechnung	39
11.3 Eigenkapitalnachweis	40
11.4 Rückstellungsspiegel	41
11.5 Beteiligungsspiegel	42
11.6 Gewährleistungsspiegel	44
11.7 Anlagespiegel	45
11.8 Kreditkontrolle	48
11.8.1 Verpflichtungskredite für Investitionen	48
11.8.2 Nachkredite (≥ CHF 1'000.00)	49

11.9 Weitere massgebende Angaben	52
12 DETAILS ZUR RECHNUNG	55
12.1 Bilanz	55
12.2 Erfolgsrechnung nach Funktionen	63
12.3 Erfolgsrechnung nach Sachgruppen.....	81
12.4 Investitionsrechnung nach Funktionen	97
12.5 Investitionsrechnung nach Sachgruppen	102
13 PLAUSIBILITÄTSKONTROLLEN.....	107

0 AUF EINEN BLICK (MANAGEMENT SUMMARY)

Der Gesamthaushalt schliesst mit einem Ertragsüberschuss von CHF 32'817.34 ab.

Der allgemeine Haushalt schliesst mit einem Ertragsüberschuss von CHF 482.64 ab.

Die gebührenfinanzierten Spezialfinanzierungen Wasser, Abwasser und Abfall schliessen demzufolge mit einem Ertragsüberschuss von total CHF 32'334.70 ab.

Grafisch dargestellt präsentieren sich diese Ergebnisse wie folgt:

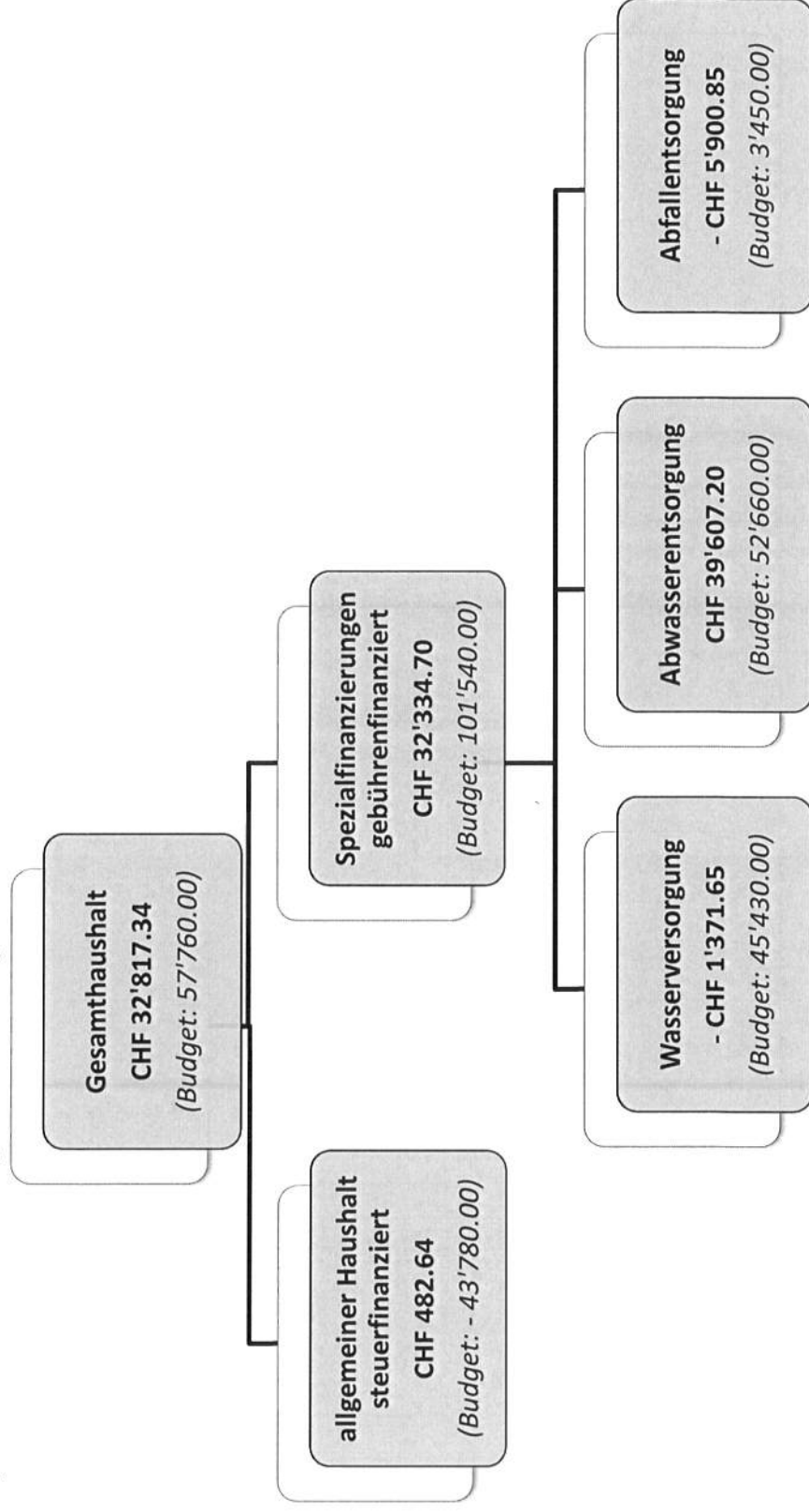

1 BERICHTERSTATTUNG

1.1 Bericht

Allgemeines

Die Jahresrechnung 2019 wurde nach dem Rechnungslegungsmodell HRM2 gemäss Art. 70 des kantonalen Gemeindegesetzes erstellt. Zum Einsatz gelangte das EDV-System GemoWin der Firma Dialog Verwaltungs-Data AG, Baldegg.

1.1.1 Erfolgsrechnung

Ergebnis Gesamthaushalt

Der Gesamthaushalt schliesst mit einem Ertragsüberschuss von CHF 91'717.59 ab. Budgetiert war ein Ertragsüberschuss von CHF 57'760.00. Die Schlechterstellung gegenüber dem Budget 2019 beträgt somit CHF 24'942.66.

Ergebnis allgemeiner Haushalt

Der allgemeine Haushalt schliesst mit einem Ertragsüberschuss von CHF 482.64 ab. Budgetiert war ein Aufwandüberschuss von CHF 43'780.00. Viele kleine Veränderungen im Jahresverlauf haben zu diesem Ergebnis geführt. Dies schlägt sich in den insgesamt 78 Konten nieder, in welchen der Gemeinderat Nachkredite über total CHF 456'390.37 - davon allein schon CHF 359'151.19 in gebundenen, also nicht beeinflussbaren Ausgaben - genehmigen musste. Das Rechnungsergebnis fällt aber nicht in diesem Umfang schlechter oder besser aus, da in anderen Konten Einsparungen gemacht oder Mehreinnahmen generiert werden konnten.

Sach- und übrige Betriebsaufwand

Der Sachaufwand liegt CHF 25'385.77 unter dem Budget. Die Begründung dafür liegt insbesondere bei den zu hoch budgetierten Kosten für Schulmaterial und Lehrmittel, dem geringeren Aufwand an Energie und Unterhaltskosten für die neue LED-Strassenbeleuchtung sowie den Strassen- und Gewässerunterhalt.

Abschreibungen Verwaltungsvermögen

Das am 31. Dezember 2015 bestehende Verwaltungsvermögen wurde per 1. Januar 2016 zu Buchwerten in HRM2 übernommen und beträgt CHF 1'395'148.95. Dieses wird gemäss Gemeindeversammlungsbeschluss vom 30. März 2016 innert 10 Jahren (CHF 139'515.00 / Jahr) linear abgeschrieben.

Die totalen planmässigen Abschreibungen nach Nutzungsdauer betragen 2019 CHF 259'057.35 und sind damit um CHF 29'132.65 tiefer als budgetiert. Dies ist insbesondere auf die nicht im vorgesehenen Ausmass vorgenommenen Investitionen in die Wasserversorgung und Abwasserentsorgung und die noch nicht fertiggestellten Hochwasserschutzmassnahmen in Hermiswil zurückzuführen.

Zusätzliche Abschreibungen sind vorzunehmen, wenn im Rechnungsjahr in der Erfolgsrechnung ein Ertragsüberschuss ausgewiesen wird und die ordentlichen Abschreibungen des allgemeinen Haushalts kleiner sind als die Nettoinvestitionen. Da die Nettoinvestitionen des allgemeinen Haushalts CHF 338'440.54 und die ordentlichen Abschreibungen des allgemeinen Haushalts CHF 257'741.40 betragen, sind im Umfang des Ertrags-

überschusses des allgemeinen Haushalts von CHF 80'699.14 zusätzliche Abschreibungen vorzunehmen. Diese müssen in die finanzpolitischen Reserven, einem Unterkonto des Eigenkapitals, eingelegt werden.

Finanzaufwand

Die Zinse liegen bereits seit einigen Jahren unter dem Satz von 1 %, zu welchem die internen Verzinsungen budgetiert wurden. Da dieses Zinsniveau in absehbarer Zeit nicht ansteigen scheint, wurde der Satz für die internen Verzinsungen auf den Durchschnitt der von der Gemeinde Kaufdorf gegenwärtig für ihre Darlehen bezahlten Zinssatz von 0.35 % gesenkt. Bei der Budgetierung wurde irrümlicherweise noch davon ausgegangen, dass die Zinsen 2019 bereits wieder ansteigen.

Einlagen in Fonds und Spezialfinanzierungen im Eigenkapital

Der Ertragsüberschuss aus der Auflösung der Feuerwehr TOGEKA von CHF 58'900.25 war nicht budgetiert.

Transferaufwand

Das Schulgeld an die Klassen für besondere Förderung und Spezialunterricht wurde aufgrund falscher Angaben der Gemeindeverwaltung Riggisberg um CHF 47'095.40 zu tief budgetiert; ebenso die Schulgelder an die Gemeinden Toffen und Belp um CHF 94'686.00.

Interne Verrechnungen

Die internen Verrechnungen wurden im Rahmen des Budgets vorgenommen.

Fiskalertrag

Steueranlage: das 1.80fache der einfachen Steuer (gegenüber Vorjahr unverändert)
Liegenschaftsteuer: 1.5 % des amtlichen Wertes (unverändert)

Der Fiskalertrag liegt mit CHF 2'852'307.60 um CHF 36'192.40 um 1.27 % unter dem Budget. Die Einkommenssteuern der natürlichen Personen waren zu hoch budgetiert, wogegen die Vermögensgewinnsteuern praktisch im gleichen Umfang zu tief budgetiert waren.

Regalien und Konzessionen

Die Betreuungs- und Mahlzeitenbeiträge der Eltern an die Tagesschule sind infolge der grösseren Kinderzahl an unserer Tagesschule um CHF 30'697.10 höher ausgefallen als budgetiert. Demgegenüber ist der Kehrrecht-Gebührenertrag um CHF 10'207.80 tiefer ausgefallen als budgetiert.

Entnahmen aus Fonds und Spezialfinanzierungen

Aufgrund des Rechnungsergebnisse in den Spezialfinanzierungen Wasser und Abwasser mussten insgesamt um CHF 42'462.35 geringere Beiträge den Werterhaltungskonten dieser Spezialfinanzierungen belastet werden, als budgetiert war.

Transferertrag

Die Rückerstattung des Kantons aus dem Lastenausgleich der Lehrerbesehung Oberstufe ist um CHF 118'229.70 höher ausgefallen, weil Kaufdorf im Schuljahr 2018/19 mit den Schulkosten von CHF 551.18 pro EinwohnerIn erstmals über der Belastungslimite von CHF 400.00 lag. Infolge

der grösseren Kinderzahl an unserer Tagesschule ist auch der Kantonsbeitrag an dieselbe um CHF 18'427.55 höher ausgefallen als budgetiert war.

Der Ertragsüberschuss aus der Auflösung der Feuerwehr TOGEKA von CHF 58'900.25 war nicht budgetiert.

Weiter waren die Schulgeldeinnahmen von den Nachbargemeinden um CHF 25'248.20 zu tief budgetiert.

1.1.2 Spezialfinanzierungen (SF)

SF Feuerwehr (einseitig)

Mit der Auflösung der Feuerwehr TOGEKA hat die Gemeinde Toffen den Anteil am Ertragsüberschuss von CHF 58'900.25 überwiesen. Dieser wird mit dem Anschluss an die Regio Feuerwehr Belp per 1. Januar 2020 im Jahr 2020 und wahrscheinlich zum Teil auch noch im Jahr 2021 zur Deckung des zu erwartenden Aufwandüberschusses der Feuerwehrrechnung dienen. Voraussichtlich werden dann bereits im Jahr 2021 Steuer-gelder zur Deckung der Feuerwehrrechnung eingesetzt werden müssen.

SF Wasserversorgung

Die Wasserversorgung schliesst mit einem Aufwandüberschuss von CHF 1'371.65 ab. Budgetiert war ein Ertragsüberschuss von CHF 45'430.00. Für diese Schlechterstellung verantwortlich sind Rohrleitungsbrüche, eine grössere Zahl ausgewechselter Wasserzähler und ein mehr als doppelt so hoher Beitrag an die Gemeinde Toffen als budgetiert.

Der seit längerer Zeit vorliegende aber vom Kanton (infolge Personalmangel) immer noch nicht genehmigte Entwurf der GWP (Generelle Wasserversorgungsplanung) zeigt, dass namhafte Investitionen in die Wasserversorgung notwendig sein werden. Die Abschreibungen für diese Investitionen werden aus dem Konto Werterhalt der Wasserversorgung finanziert, was die SF Wasserversorgung entsprechend mehr belasten wird.

Das Eigenkapital (Rechnungsausgleich) der SF Wasserversorgung beträgt am 31. Dezember 2019 CHF 359'118.64 und der Bestand des Wertehalts der Wasserversorgung beläuft sich per 31. Dezember 2019 auf CHF 898'411.50. Damit diese Bestände nicht durch unnötige Ertragsüberschüsse in dieser SF weiter anwachsen, hat der Gemeinderat die Wasser-Grund- und Verbrauchsgebühren auf den 1. April 2018 entsprechend gesenkt.

SF Abwasserentsorgung

Die Abwasserentsorgung schliesst mit einem Ertragsüberschuss von CHF 39'607.20 ab. Budgetiert war ein solcher von CHF 52'660.00.

Die anfangs 2018 vom Kanton endlich genehmigte GEP zeigt, dass namhafte Investitionen in unser Kanalisationsnetz notwendig sein werden. Die Abschreibungen für diese Investitionen werden aus dem Konto Werterhalt der Abwasserentsorgung finanziert, was die SF Abwasserentsorgung entsprechend mehr belasten wird.

Das Eigenkapital (Rechnungsausgleich) der SF Abwasserentsorgung beträgt am 31. Dezember 2019 CHF 308'237.91 und der Bestand des Wertehalts der Abwasserentsorgung beläuft sich per 31. Dezember 2019 auf CHF 1'452'592.70. Damit diese Bestände nicht durch unnötige Ertrags-

überschüsse in dieser SF weiter anwachsen, hat der Gemeinderat auch die Abwasser-Grund- und Verbrauchsgebühren auf den 1. April 2018 entsprechend gesenkt.

SF Abfallentsorgung

Die Abfallentsorgung schliesst mit einem Aufwandüberschuss von CHF 5'900.85 ab. Budgetiert war ein Ertragsüberschuss von CHF 3'450.00. Das Eigenkapital (Rechnungsausgleich) der SF Abfallentsorgung beträgt am 31. Dezember 2019 - CHF 3'917.09 = Bilanzfehlbetrag. Der Hauptgrund für dieses negative Rechnungsergebnis liegt in der Budgetüberschreitung bei der Grünabfuhr. Die Entwicklung der Kehrichtentsorgungskosten wird vom Gemeinderat genau im Auge behalten und gegebenenfalls auf den 1. April 2021 mit einer entsprechenden Gebührenerhöhung Gegensteuer gegeben werden müssen.

1.1.3 Übrige Spezialfinanzierungen (SF) mit Gemeindereglement

SF Liegenschaftlichen Finanzvermögen

Mit der gemäss Gemeindereglement vorgeschriebenen Einlage in die SF Liegenschaftlichen Finanzvermögen von CHF 15'000.00 und der Entnahme der Unterhaltskosten für die Mietwohnungen von CHF 1'996.55 schliesst diese Funktion mit einem Ertragsüberschuss von CHF 211.88 ab. Budgetiert war ein solcher von CHF 4'400.00. Das Bilanzkonto dieser Spezialfinanzierung weist per 31. Dezember 2019 einen Bestand auf von CHF 107'931.75.

SF Mehrwertabgaben (Planungsmehrwerte)

Diese gemäss dem von der Gemeindeversammlung am 3. Juni 2015 beschlossene Spezialfinanzierung ist auf den 1. Januar 2016 in Kraft getreten, so dass die ab diesem Datum eingehenden Mehrwertabgaben dieser Spezialfinanzierung gutgeschrieben wurden. Im Jahr 2019 sind der SF Mehrwertabgaben 20 % der Abschreibungen für die Schulraumerweiterung 2018, ausmachend CHF 17'474.65 entnommen worden. Das Bilanzkonto dieser Spezialfinanzierung weist am 31. Dezember 2019 einen Bestand auf von CHF 858'325.60.

1.1.4 Nachkredite

Total:	CHF	456'390.37
davon:		
gebunden	CHF	359'151.19
Kompetenz Gemeinderat	CHF	50'143.78
durch Gemeindeversammlung zu beschliessen	CHF	0.00

Die Details gehen aus der Nachkreditabelle auf Seiten 49 bis 51 hienach hervor. In dieser Tabelle sind nur die Nachkredite grösser CHF 1'000.00 aufgeführt.

1.1.5 Investitionsrechnung

Aktivierungsgrenze

Der Gemeinderat belastet einzelne Investitionen unter CHF 5'000.00 der Erfolgsrechnung. Er verfolgt dabei eine konstante Praxis.

Investitionsrechnung 2019

Im Jahr 2019 wurden Netto-Investitionen für CHF 520'144.59 getätigt. Budgetiert waren solche für CHF 920'400.00. Somit wurden CHF 400'255.41 weniger investiert, als budgetiert war. Infolge der vom Kanton erst anfangs 2018 genehmigten GEP und der noch nicht fertiggestellten GWP konnten die daraus folgenden und unbedingt auch mit Strassen-Belagserneuerungsarbeiten zu koordinierenden Arbeiten an der Wasserversorgung und der Abwasserentsorgung sowie an den Gemeindestrassen noch nicht ausgeführt werden. Weiter konnte der Hochwasserschutzdamm in Hermiswil mangels geeignetem Auffüllmaterial und auch die Revision des Gemeinde-Baureglementes mit der Festlegung der Gewässerräume mangels spezitiver Vorprüfung durch den Kanton noch nicht abgeschlossen werden.

1.1.6 Bilanz

Die Bilanzsumme beträgt per 31. Dezember 2019 CHF 9'041'277.27 (Vorjahr CHF 8'575'755.99). Darunter fällt das Finanzvermögen mit CHF 4'302'437.79 (Vorjahr CHF 4'097'707.05), was einer Zunahme gegenüber dem Vorjahr um CHF 204'730.74 entspricht. Das Verwaltungsvermögen beträgt per 31. Dezember 2019 CHF 4'738'839.48 (Vorjahr CHF 4'478'048.94), was einer Zunahme von CHF 260'790.54 entspricht.

Das Eigenkapital beträgt per 31. Dezember 2019 CHF 4'748'236.27 (Vorjahr CHF 4'508'041.39), was einer Zunahme von CHF 240'194.88 entspricht. Das massgebende Eigenkapital (genannt Bilanzüberschuss) beläuft sich per 31. Dezember 2019 auf CHF 261'231.52 (Vorjahr CHF 240'194.88), was gegenüber dem Vorjahr einer Zunahme von CHF 482.64 entspricht.

1.2 Spezialfinanzierungen

(gebührenfinanzierte Bereiche Art. 30 Bst. b FHDV)

SF Feuerwehr (einseitig)

	Rechnungsjahr 2019 CHF	Budget 2019 CHF
Erfolg	58'900.25	0.00
Verwaltungsvermögen per 31.12.2019	0.00	
Bestand Werterhalt per 31.12.2019	0.00	
Eigenkapital Feuerwehr per 31.12.2019	58'900.25	

SF Wasserversorgung

	Rechnungsjahr 2019 CHF	Budget 2019 CHF
Erfolg	- 1'371.65	45'430.00
Verwaltungsvermögen per 31.12.2019	48'161.45	
Bestand Werterhalt per 31.12.2019	898'411.50	
Eigenkapital Wasserversorgung per 31.12.2019	359'118.64	

SF Abwasserentsorgung

	Rechnungsjahr 2019 CHF	Budget 2019 CHF
Erfolg	39'607.20	52'660.00
Verwaltungsvermögen per 31.12.2019	35'558.60	
Bestand Werterhalt per 31.12.2019	1'452'592.70	
Eigenkapital Abwasserentsorgung per 31.12.2019	308'237.91	

SF Abfallentsorgung

	Rechnungsjahr 2019 CHF	Budget 2019 CHF
Erfolg	- 5'900.85	3'450.00
Verwaltungsvermögen per 31.12.2019	0.00	
Bestand Werterhalt per 31.12.2019	0.00	
Eigenkapital Abfallentsorgung per 31.12.2019	- 3'917.09	

2 ECKDATEN

2.1 Übersicht

in CHF	Rechnung 2019	Budget 2019	Rechnung 2018
Jahresergebnis ER Gesamthaushalt	32'817.34	57'760.00	76'961.96
Jahresergebnis ER Allgemeiner Haushalt	482.64	- 43'780.00	
Jahresergebnis gesetzliche Spezialfinanzierungen	32'334.70	101'540.00	76'961.96
Steuerertrag natürliche Personen	2'383'015.20	2'502'400.00	2'341'102.65
Steuerertrag juristische Personen	34'006.40	36'400.00	10'561.90
Liegenschaftsteuer	250'626.65	259'600.00	253'169.65
Nettoinvestitionen	520'144.59		2'464'420.74
Bestand Finanzvermögen	4'302'437.79		4'097'707.05
Bestand Verwaltungsvermögen Gesamthaushalt	4'738'839.48		4'478'048.94
Bestand Verwaltungsvermögen Allgemeiner Haushalt	4'375'178.13		4'294'478.99
Bestand Verwaltungsvermögen Spezialfinanzierungen	363'661.35		183'569.95
Fremdkapital	4'257'041.00		4'067'714.60
Eigenkapital	4'784'236.27		4'508'041.39
Reserven	360'988.24		280'289.10
Bilanzüberschuss/-fehlbetrag	261'231.52		260'748.88

2.2 Selbstfinanzierung / Finanzierungsergebnis

in CHF		Rechnung 2019	Budget 2019	Rechnung 2018
Ergebnis Gesamthaushalt	90	32'817.34	57'760.00	76'961.96
Abschreibung Verwaltungsvermögen	33+	259'354.05	297'220.00	239'624.10
Einlagen in Fonds und Spezialfinanzierungen	35+	169'762.25	95'110.00	110'862.00
Entnahmen aus Fonds und Spezialfinanzierungen	45 -	- 1'612.65	- 44'075.00	- 14'443.35
Einlagen in das Eigenkapital	389+	94'699.14	15'000.00	101'916.22
Entnahmen aus dem Eigenkapital	489 -	- 19'471.20	- 27'300.00	- 19'887.55
Selbstfinanzierung		535'548.93	393'715.00	495'033.38
Finanzierungsergebnis				
Investitionsausgaben	690+	702'289.79	0.00	2'467'125.19
Investitionseinnahmen	590 -	- 182'145.20	0.00	- 2'704.45
Nettoinvestitionen		520'144.59	0.00	2'464'420.74
Finanzierungsergebnis		15'404.34	393'715.00	- 1'969'387.36

2.3 Gestufte Erfolgsausweise

2.3.1 Gesamter Haushalt

	Betrieblicher Aufwand			
30	Personalaufwand	573'681.09	571'300.00	559'753.25
31	Sach- und übriger Betriebsaufwand	541'074.23	566'460.00	516'838.23
33	Abschreibungen Verwaltungsvermögen	259'354.05	297'220.00	239'624.10
35	Einlagen in Fonds und Spezialfinanzierungen	169'762.25	95'110.00	110'862.00
36	Transferaufwand	2'567'456.50	2'446'030.00	2'282'198.15
37	Durchlaufende Beiträge	0.00	0.00	0.00
	Total Betrieblicher Aufwand	4'111'328.12	3'976'120.00	3'709'275.73
	Betrieblicher Ertrag			
40	Fiskalertrag	2'852'307.60	2'888'500.00	2'677'061.85
41	Regalien und Konzessionen	37'099.00	40'800.00	37'739.00
42	Entgelte	623'049.95	593'400.00	576'372.96
43	Verschiedene Erträge	6'567.55	3'400.00	5'472.00
45	Entnahmen aus Fonds und Spezialfinanzierungen	1'612.65	44'075.00	14'443.35
46	Transferertrag	644'262.95	420'600.00	515'074.15
47	Durchlaufende Beiträge	0.00	0.00	0.00
	Total Betrieblicher Ertrag	4'164'899.70	3'990'775.00	3'826'163.31
	Ergebnis aus betrieblicher Tätigkeit	53'571.58	14'655.00	116'887.58
34	Finanzaufwand	22'819.50	53'555.00	42'070.20
44	Finanzertrag	77'293.20	84'360.00	84'173.25
	Ergebnis aus Finanzierung	54'473.70	30'805.00	42'103.05
	Operatives Ergebnis	108'045.28	45'460.00	158'990.63
38	Ausserordentlicher Aufwand	94'699.14	15'000.00	101'916.22
48	Ausserordentlicher Ertrag	19'471.20	27'300.00	19'887.55
	Ausserordentliches Ergebnis	-75'227.94	12'300.00	-82'028.67
	Gesamtergebnis Erfolgsrechnung	32'817.34	57'760.00	76'961.96

2.3.2 Allgemeiner Haushalt

Erfolgsrechnung in CHF		Rechnung 2019	Budget 2019	Rechnung 2018
	Betrieblicher Aufwand			
30	Personalaufwand	573'681.09	571'300.00	559'753.25
31	Sach- und übriger Betriebsaufwand	423'033.13	447'700.00	391'251.63
33	Abschreibungen Verwaltungsvermögen	257'741.40	277'845.00	238'554.75
35	Einlagen in Fonds und Spezialfinanzierungen	58'900.25	0.00	0.00
36	Transferaufwand	2'404'614.15	2'281'830.00	2'125'153.10
37	Durchlaufende Beiträge	0.00	0.00	0.00
	Total Betrieblicher Aufwand	3'717'970.02	3'578'675.00	3'314'712.73
	Betrieblicher Ertrag			
40	Fiskalertrag	2'852'307.60	2'888'500.00	2'677'061.85
41	Regalien und Konzessionen	37'099.00	40'800.00	37'739.00
42	Entgelte	205'789.80	147'300.00	118'367.35
43	Verschiedene Erträge	6'567.55	3'400.00	5'472.00
45	Entnahmen aus Fonds und Spezialfinanzierungen	0.00	0.00	13'374.00
46	Transferertrag	644'262.95	420'600.00	515'074.15
47	Durchlaufende Beiträge	0.00	0.00	0.00
	Total Betrieblicher Ertrag	3'746'026.90	3'500'600.00	3'367'088.35
	Ergebnis aus betrieblicher Tätigkeit	28'056.88	-78'075.00	52'375.62
34	Finanzaufwand	22'819.50	53'555.00	42'070.20
44	Finanzertrag	70'473.20	75'550.00	71'723.25
	Ergebnis aus Finanzierung	47'653.70	21'995.00	29'653.05
	Operatives Ergebnis	75'710.58	-56'080.00	82'028.67
38	Ausserordentlicher Aufwand	94'699.14	15'000.00	101'916.22
48	Ausserordentlicher Ertrag	19'471.20	27'300.00	19'887.55
	Ausserordentliches Ergebnis	-75'227.94	12'300.00	-82'028.67
	Gesamtergebnis Erfolgsrechnung	482.64	-43'780.00	0.00

2.3.3 Wasserversorgung

Erfolgsrechnung in CHF

	Rechnung 2019	Budget 2019	Rechnung 2018
Betrieblicher Aufwand			
30 Personalaufwand	0.00	0.00	0.00
31 Sach- und übriger Betriebsaufwand	32'900.05	20'400.00	30'038.50
33 Abschreibungen Verwaltungsvermögen	660.80	9'655.00	117.50
35 Einlagen in Fonds und Spezialfinanzierungen	28'170.00	28'170.00	28'170.00
36 Transferaufwand	46'819.65	30'100.00	30'887.15
37 Durchlaufende Beiträge	0.00	0.00	0.00
Total Betrieblicher Aufwand	108'550.50	88'325.00	89'213.15
Betrieblicher Ertrag			
40 Fiskalertrag	0.00	0.00	0.00
41 Regalien und Konzessionen	0.00	0.00	0.00
42 Entgelte	103'448.05	105'500.00	123'819.65
43 Verschiedene Erträge	0.00	0.00	0.00
45 Entnahmen aus Fonds und Spezialfinanzierungen	660.80	24'355.00	117.50
46 Transferertrag	0.00	0.00	0.00
47 Durchlaufende Beiträge	0.00	0.00	0.00
Total Betrieblicher Ertrag	104'108.85	129'855.00	123'937.15
Ergebnis aus betrieblicher Tätigkeit	-4'441.65	41'530.00	34'724.00
34 Finanzaufwand	0.00	0.00	0.00
44 Finanzertrag	3'070.00	3'900.00	5'580.00
Ergebnis aus Finanzierung	3'070.00	3'900.00	5'580.00
Operatives Ergebnis	-1'371.65	45'430.00	40'304.00
38 Ausserordentlicher Aufwand	0.00	0.00	0.00
48 Ausserordentlicher Ertrag	0.00	0.00	0.00
Ausserordentliches Ergebnis	0.00	0.00	0.00
Gesamtergebnis Erfolgsrechnung	-1'371.65	45'430.00	40'304.00

2.3.4 Abwasserentsorgung

Erfolgsrechnung in CHF

	Rechnung 2019	Budget 2019	Rechnung 2018
Betrieblicher Aufwand			
30 Personalaufwand	0.00	0.00	0.00
31 Sach- und übriger Betriebsaufwand	1'617.50	12'400.00	12'325.65
33 Abschreibungen Verwaltungsvermögen	951.85	9'720.00	951.85
35 Einlagen in Fonds und Spezialfinanzierungen	82'682.00	66'040.00	82'682.00
36 Transferaufwand	103'043.20	122'700.00	114'227.35
37 Durchlaufende Beiträge	0.00	0.00	0.00
Total Betrieblicher Aufwand	188'304.55	211'760.00	210'196.85
Betrieblicher Ertrag			
40 Fiskalertrag	0.00	0.00	0.00
41 Regalien und Konzessionen	0.00	0.00	0.00
42 Ertgelte	223'219.80	238'800.00	238'842.06
43 Verschiedene Erträge	0.00	0.00	0.00
45 Entnahmen aus Fonds und Spezialfinanzierungen	951.85	19'720.00	951.85
46 Transferertrag	0.00	0.00	0.00
47 Durchlaufende Beiträge	0.00	0.00	0.00
Total Betrieblicher Ertrag	224'171.75	259'520.00	239'793.91
Ergebnis aus betrieblicher Tätigkeit	35'867.20	47'760.00	29'597.06
34 Finanzaufwand	0.00	0.00	0.00
44 Finanzertrag	3'740.00	4'900.00	6'860.00
Ergebnis aus Finanzierung	3'740.00	4'900.00	6'860.00
Operatives Ergebnis	39'607.20	52'660.00	36'457.06
38 Ausserordentlicher Aufwand	0.00	0.00	0.00
48 Ausserordentlicher Ertrag	0.00	0.00	0.00
Ausserordentliches Ergebnis	0.00	0.00	0.00
Gesamtergebnis Erfolgsrechnung	39'607.20	52'660.00	36'457.06

2.3.5 Abfall

Erfolgsrechnung in CHF		Rechnung 2019	Budget 2019	Rechnung 2018
	Betrieblicher Aufwand			
30	Personalaufwand	0.00	0.00	0.00
31	Sach- und übriger Betriebsaufwand	83'523.55	85'960.00	83'222.45
33	Abschreibungen Verwaltungsvermögen	0.00	0.00	0.00
35	Einlagen in Fonds und Spezialfinanzierungen	0.00	0.00	0.00
36	Transferaufwand	12'979.50	11'400.00	11'930.55
37	Durchlaufende Beiträge	0.00	0.00	0.00
	Total Betrieblicher Aufwand	96'503.05	97'360.00	95'153.00
	Betrieblicher Ertrag			
40	Fiskalertrag	0.00	0.00	0.00
41	Regalien und Konzessionen	0.00	0.00	0.00
42	Entgelte	90'592.20	100'800.00	95'343.90
43	Verschiedene Erträge	0.00	0.00	0.00
45	Entnahmen aus Fonds und Spezialfinanzierungen	0.00	0.00	0.00
46	Transferertrag	0.00	0.00	0.00
47	Durchlaufende Beiträge	0.00	0.00	0.00
	Total Betrieblicher Ertrag	90'592.20	100'800.00	95'343.90
	Ergebnis aus betrieblicher Tätigkeit	-5'910.85	3'440.00	190.90
34	Finanzaufwand	0.00	0.00	0.00
44	Finanzertrag	10.00	10.00	10.00
	Ergebnis aus Finanzierung	10.00	10.00	10.00
	Operatives Ergebnis	-5'900.85	3'450.00	200.90
38	Ausserordentlicher Aufwand	0.00	0.00	0.00
48	Ausserordentlicher Ertrag	0.00	0.00	0.00
	Ausserordentliches Ergebnis	0.00	0.00	0.00
	Gesamtergebnis Erfolgsrechnung	-5'900.85	3'450.00	200.90

3 BILANZ

Konto	Bilanzgliederung	Bestand per		Veränderungen		Bestand per
		01.01.2019	31.12.2019	Zuwachs	Abgang	
1	Aktiven	8'575'755.99	9'041'277.27	13'762'023.95	13'296'502.67	9'041'277.27
10	Finanzvermögen	4'097'707.05	4'302'437.79	12'439'014.31	12'234'283.57	4'302'437.79
100	Flüssige Mittel und kurzfristige Geldanlagen	1'351'026.70	1'382'357.99	5'280'375.45	5'249'044.16	1'382'357.99
101	Forderungen	1'275'595.55	1'269'076.75	6'853'227.01	6'859'745.81	1'269'076.75
104	Aktive Rechnungsabgrenzungen	460.00	180'378.25	305'411.85	125'493.60	180'378.25
107	Finanzanlagen	624.80	624.80			624.80
108	Sachanlagen FV	1'470'000.00	1'470'000.00			1'470'000.00
14	Verwaltungsvermögen	4'478'048.94	4'738'839.48	1'323'009.64	1'062'219.10	4'738'839.48
140	Sachanlagen VV	3'857'624.89	4'094'227.63	1'295'778.74	1'059'176.00	4'094'227.63
142	Immaterielle Anlagen	40'923.05	65'110.85	27'230.90	3'043.10	65'110.85
144	Darlehen	575'000.00	575'000.00			575'000.00
145	Beteiligungen, Grundkapitalien	4'501.00	4'501.00			4'501.00
2	Passiven	8'575'755.99	9'041'277.27	6'255'660.66	5'790'139.38	9'041'277.27
20	Fremdkapital	4'067'714.60	4'257'041.00	5'951'109.43	5'761'783.03	4'257'041.00
200	Laufende Verbindlichkeiten	320'789.00	183'730.50	4'360'703.43	4'497'761.93	183'730.50
201	Kurzfristige Finanzverbindlichkeiten	700'000.00	500'000.00	500'000.00	700'000.00	500'000.00
204	Passive Rechnungsabgrenzung	28'622.20	57'742.15	73'714.70	44'594.75	57'742.15
206	Langfristige Finanzverbindlichkeiten	3'000'000.00	3'500'000.00	1'000'000.00	500'000.00	3'500'000.00
209	Verbindlichkeiten gegenüber Spezialfinanzierungen und Fonds im Fremdkapital	18'303.40	15'568.35	16'691.30	19'426.35	15'568.35
29	Eigenkapital	4'508'041.39	4'784'236.27	304'551.23	28'356.35	4'784'236.27
290	Verpflichtungen (+) bzw. Vorschüsse (-) gegenüber Spezialfinanzierungen	631'104.76	722'339.71	98'507.45	7'272.50	722'339.71
293	Vorfinanzierungen	3'213'483.40	3'317'261.55	124'862.00	21'083.85	3'317'261.55
294	Reserven	280'289.10	360'988.24	80'699.14		360'988.24
296	Neubewertungsreserve Finanzvermögen	122'415.25	122'415.25			122'415.25
299	Bilanzüberschuss/-fehlbetrag	260'748.88	261'231.52	482.64		261'231.52

4 FUNKTIONEN

4.1 Erfolgsrechnung

Konto	Funktionale Gliederung ER	Rechnung 2019		Budget 2018		Rechnung 2018	
		Aufwand	Ertrag	Aufwand	Ertrag	Aufwand	Ertrag
	Total	4'346'516.60	4'346'516.60	4'219'515.00	4'219'515.00	4'004'604.11	4'004'604.11
0	Allgemeine Verwaltung	455'567.92	90'915.25	458'730.00	81'600.00	444'114.40	90'721.60
	Netto Aufwand		364'652.67		377'130.00		353'392.80
1	Öffentliche Ordnung und Sicherheit, Verteidigung	145'335.90	137'338.70	84'600.00	71'900.00	89'937.35	72'954.00
	Netto Aufwand		7'997.20		12'700.00		16'983.35
2	Bildung	1'544'640.79	409'963.70	1'377'840.00	215'600.00	1'247'074.89	305'682.70
	Netto Aufwand		1'134'677.09		1'162'240.00		941'392.19
3	Kultur, Sport und Freizeit, Kirche	30'825.35	4'640.50	33'200.00	2'100.00	29'429.15	2'170.00
	Netto Aufwand		26'184.85		31'100.00		27'259.15
4	Gesundheit	4'970.65		4'600.00		4'979.05	
	Netto Aufwand		4'970.65		4'600.00		4'979.05
5	Soziale Sicherheit	877'737.00	39'741.75	923'110.00	29'500.00	846'809.30	331.50
	Netto Aufwand		837'995.25		893'610.00		846'477.80
6	Verkehr und Nachrichtenübermittlung	261'425.59	28'291.05	288'320.00	23'500.00	272'130.50	22'976.00
	Netto Aufwand		233'134.54		264'820.00		249'154.50
7	Umwelt und Raumordnung	481'717.60	434'661.30	560'145.00	500'485.00	516'355.86	471'524.96
	Netto Aufwand		47'056.30		59'660.00		44'830.90
8	Volkswirtschaft	1'105.75	37'099.00	1'800.00	40'800.00	1'359.40	37'739.00
	Netto Ertrag	35'993.25		39'000.00		36'379.60	
9	Finanzen und Steuern	543'190.05	3'163'865.35	487'170.00	3'254'030.00	552'414.21	3'000'504.35
	Netto Ertrag	2'620'675.30		2'766'860.00		2'448'090.14	

4.1.1 Kommentar

Die wesentlichsten Abweichungen gegenüber dem Budget 2019 sind bereits unter Ziff. 1.1.1 ab Seite 5 hievore erläutert. Nachfolgend sind alle Abweichungen ab CHF 1'000.00 aufgelistet:

0	Allgemeine Verwaltung	Aufwand	Ertrag
0220.3010.01	Besoldungen Verwaltungspersonal	6'262	
0220.3010.09	Vergütungen Versicherungen an Besoldungen Verwaltungspersonal	-5'360	
0220.3090.01	Aus- uWeiterbildung Verwaltung	-1'980	
0220.3132.01	Honorare Dritter	-4'110	
0220.3133.01	Wartungsgebühr EDV-Anlage	-2'521	
0220.3612.01	Entschädigung externe Bauverwaltung	7'062	
0220.4210.01	Gebührenerlös für Amtshandlung		1'990
0220.4260.01	Rückerstattung von Dritten		2'483
0220.4612.01	Verrechneter Aufwand Werke		1'500
0220.4910.03	Verrechneter Aufwand Tagesschule + Schulsekretariat		4'200

1 Öffentliche Ordnung und Sicherheit, Verteidigung

1400.3130.02	Honor.Anwalt+Expert.(Gde+Bau)	2'446	
1400.4210.02	Ertrag Dienstleist. BWK		4'294
1500.3181.01	Abschr.Feuwehrrersatzabgaben	-2'342	
1500.3501.01	Ertragsüberschuss Feuerwehr	58'900	
1500.3612.01	TOGEKA-Verband Anteil Kaufdorf	6'082	
1500.4200.01	Feuwehrersatzabgaben		3'640
1500.4612.01	Rückerstattung TOGEKA-Verband		58'900
1626.3632.02	Beitrag an Kompetenzzentrum ZUG	-1'937	

2 Bildung

2110.3611.01	LA Lehrerbildung KG 5+6jäh	12'704	
2120.3020.02	Stütz- und Nachhilfeunterricht	-3'196	
2120.3611.01	LA Lehrerbildung 1-6 Kl.Prim	17'363	
2120.3612.02	Klassen für besondere Förderung + Spezialunterricht, Schulgeld	47'095	
2120.4612.01	Prim. Schulgelder Nachbargemeinden		25'248
2130.3170.01	Transportkostenbeiträge	2'014	
2130.3612.01	Schulgeld an Real Toffen + Sek. Belp + GU9	94'686	
2130.4611.01	Rückerst. Lehrerbildung 7-9		118'230
2170.3101.01	Reinigung+Service+Kleinunterrt	3'553	
2170.3120.01	Energie+Heizung+WasserAbwasser	-3'410	
2170.3134.01	Sach+Personenprämien Schule	2'231	
2170.3144.01	Unterhalt+Erneuerungen -arbeit	5'247	
2170.3300.40	Planmässige Abschreibungen Schulliegenschaft	6'223	
2170.3300.60	Planmässige Abschreibungen Mobilien	-14'500	
2170.3300.90	Planmässige Abschreibungen immaterielle Anlagen	2'376	
2170.3320.90	Planmässige Abschreibungen Schulraumplanung	-2'380	
2170.4260.01	Rückerstattungen von Dritten		4'813
2170.4893.01	Entnahme Mehrwertabschöpfung Anteil Schulraumerweiterung		-6'525
2180.3010.01	Löhne Tagesschule Kaufdorf	10'830	
2180.3910.01	Verrechneter Aufwand Verwaltung	2'700	
2180.4230.01	Betreuungs- + Mahlzeitenbeiträge Eltern + Externe Tagesschule Kaufdorf		30'697
2180.4611.01	Kantonsbeitrag Tagesschule Kaufdorf		18'428
2190.3010.01	Lohn Schulsekretariat	2'219	
2190.3020.01	Stellvertretungen z.L.Gemeinde	-1'300	
2190.3104.01	Schulmaterial + Lehrmittel	-17'851	
2190.3110.01	Mobiliar + IT, Anschaffungen und Unterhalt	-1'132	
2190.3130.01	Telefon/TV/Administrat. Schule	-1'799	
2190.3300.60	Planmässige Abschreibungen Mobilien Schule	1'636	
2190.3910.02	Verrechneter Aufwand Schulsekretariat in Verwaltung	1'500	
2190.4260.01	Rückerstattungen Schule Kaufdorf		1'800

3 Kultur, Sport, Freizeit und Kirche

3290.3635.02	Beitrag regionale + kommunale Kulturinstitutionen + -anlässe	-2'000	
3410.4636.01	Beiträge von privaten Organisationen ohne Erwerbszweck		2'471

5 Soziale Sicherheit

5320.3631.60	EL-Beitrag an den Kanton	-11'122	
5350.4260.01	Fahrdienst Kaskoversicherung Beiträge Anschlussgemeinden		4'533
5350.4260.02	Altersleitbild Überarbeitung Beiträge Kanton und Nachbargemeinden		5'709
5410.3631.60	FaZu Kinderzulagen LA	2'115	
5444.3632.01	Jugendarb. Gürbetal-Längenberg	-1'854	
5458.3612.01	Tageseltern, Krippe Belp	-1'099	
5796.3612.01	Betriebsbeitr. RSB Belp	-1'845	
5799.3611.60	LA Beitrag an Kanton Sozialhilfe	-31'212	

6 Verkehr und Nachrichtenübermittlung

6150.3010.01	Besoldungen Wegmeister u. Stv	-4'682	
6150.3120.01	Strassenbeleuchtung Energie + Unterhalt	-8'205	
6150.3141.01	Unterhalt Strassen und Bäche	-3'001	
6150.3151.01	Masch.+Geräte+Fahrzeug/Steuern	-2'439	
6150.4309.01	Rückerstattungen von Dritten		3'456
6150.4612.01	Winterdienst Rückerstattungen		-2'028
6150.4612.02	Verrechneter Aufwand Werke		3'300
6291.3631.60	LA Beiträge Regionalverkehr	-7'044	

7 Umwelt und Raumordnung

7101.3143.01	Unterh. u. Repara. der Anlagen	5'576	
7101.3143.02	Unterhalt Feuerwehler	-1'000	
7101.3143.03	Einbau Wasseruhren	8'644	
7101.3300.31	Abschreib. Wasserversorgung SF	-8'994	
7101.3612.01	Interne Verrechnung Bauko + Verwaltung	2'800	
7101.3632.01	Wasserverbund Toffen+Kaudorf	13'920	
7101.4240.01	Erlös aus Wasserverkauf		-2'296

7101.4510.02	Entnahme Werterhalt (SF WE)		-23'694
7101.9010.01	Ertragsüberschuss Wasserversorgung	-45'430	
7101.9011.01	Aufwandüberschuss Wasserversorgung		1'372
7201.3143.01	Unterhalt u. Repa. der Anlagen	-10'000	
7201.3300.31	Abschreibungen Kanalisation SF	-8'768	
7201.3510.11	Einlage Werterhalt (SF WE)	20'567	
7201.3510.51	Einlage WE Anschlugebühren Abwasser	-4'815	
7201.3612.01	Interne Verrechnung Verwaltung + Bauko	3'600	
7201.3632.01	ARAG, Betriebsbeitrag+AbwFond	-23'257	
7201.4240.01	Benützungsgebühren Kanalisat.		-11'765
7201.4240.51	Anschlussgebühren Abwasser		-4'815
7201.4409.01	Verrechnete Aktivzinsen Abwas.		-1'160
7201.4510.01	Entnahme Werterhalt (SF WE)		-18'768
7201.9010.01	Ertragsüberschuss Abwasserentsorgung	-13'053	
7301.3132.02	AVAG Deponiegebühren Abfall	-3'494	
7301.3132.03	Spez.Entsorg.Glas/Öl/Blech/Pap	-1'308	
7301.3132.04	Grünabfuhr	2'343	
7301.3612.01	Interne Verrechnung Verwaltung + Bauko	1'600	
7301.4240.01	Gebührenertrag Kehricht		-10'208
7301.9010.01	Ertragsüberschuss Abfallentsorgung	-3'450	
7301.9011.01	Aufwandüberschuss Abfallentsorgung		5'901
7410.3300.20	Planmässige Abschreibungen Wasserbau	-5'306	
7900.3320.90	Planmässige Abschreibungen Raumplanung	-6'353	
8	Volkswirtschaft		
8710.4120.01	Konzessionsgebühr der BKW		-3'701

9 Finanzen und Steuern

9100.3181.01	Steuerabschr. period. Steuern	9'756	
9100.4000.01	Einkommenssteuer nat. Personen		-148'411
9100.4000.41	Steuerteil. NP zu Gun. der Gde		2'546
9100.4000.51	Steuerteil. NP zu Las. der Gde		15'323
9100.4001.01	Vermögenssteuern nat. Personen		23'485
9100.4002.01	Quellensteuer		-10'089
9100.4010.01	Gewinn-Ertragssteuer jur. Pers		-5'962
9100.4010.41	Steuerteil. JP z. Gun. der Gde		3'641
9100.4029.01	Eingang abgesch. Steuern peri.		-3'267
9101.4000.21	Nach- und Strafsteuern		-2'339
9101.4022.01	Grundstückgewinnsteuern		78'248
9101.4022.11	Sondervoranlagung		19'578
9102.4021.01	Liegenschaftssteuern		-8'973
9103.4033.01	Hundtaxen		1'800
9300.3621.60	LA Neue Aufgabenteilung FILAG 2012	-2'629	
9300.4622.70	Disparitätenabbau		-2'097
9500.4024.01	Erbschafts- +Schenkungssteuern		-1'800
9610.3406.01	Zins mittel-/langfr. Schulden	-27'308	
9610.3409.02	Verrechnete Zinsen Spez.-fina.	-1'990	
9610.3499.01	Vergütungszins Steuern	-1'438	
9610.4401.02	Verzugszins Steuern		-2'264
9610.4407.01	Zinsertrag Darlehen Altersheim Riggishof 0.35 % 01.04.2016 - 31.03.2026		1'613
9630.3144.01	Liegenschaftsunterhalt	-1'303	
9630.3893.01	Einlage Werterhalt SF Liegenschaften FV	-1'000	
9630.4430.01	Mietertrag, Pachtzinsen FV		-4'253
9630.4893.01	Entnahme Werterhalt SF Liegenschaften FV		-1'303

4.2 Investitionsrechnung

Konto	Investitionsrechnung Funktionale Gliederung IR	Rechnung 2019		Budget 2019		Rechnung 2018	
		Ausgaben	Einnahmen	Ausgaben	Einnahmen	Ausgaben	Einnahmen
	Total	884'434.99	884'434.99	930'400.00	10'000.00	2'469'829.64	2'469'829.64
	Netto Ausgaben				920'400.00		
0	Allgemeine Verwaltung					8'204.65	
01	Legislative und Exekutive					8'204.65	
2	Bildung	130'724.34	12'460.00	145'000.00		1'963'656.69	
21	Obligatorische Schule	130'724.34	12'460.00	145'000.00		1'963'656.69	
3	Kultur, Sport und Freizeit, Kirche	2.00	2.00			30'000.00	
34	Sport und Freizeit	2.00	2.00			30'000.00	
6	Verkehr und Nachrichtenübermittlung	99'994.35	4'000.00	100'000.00		66'749.60	
61	Strassenverkehr	99'994.35	4'000.00	100'000.00		66'749.60	
7	Umweltschutz und Raumordnung	471'569.10	165'683.20	685'400.00	10'000.00	398'514.25	2'704.45
71	Wasserversorgung	76'393.00		210'000.00			
72	Abwasserentsorgung	105'311.05		165'400.00		78'246.75	
74	Verbauungen	258'438.55	165'683.20	235'000.00		268'401.75	2'704.45
79	Raumordnung	31'426.50		75'000.00	10'000.00	51'865.75	
9	Finanzen und Steuern	182'145.20	702'289.79			2'704.45	2'467'125.19
99	Nicht aufgeteilte Posten	182'145.20	702'289.79			2'704.45	2'467'125.19

5 SACHGRUPPEN

5.1 Erfolgsrechnung

Konto	Erfolgsrechnung Sachgruppengliederung ER	Rechnung 2019		Budget 2019		Rechnung 2018	
		Aufwand	Ertrag	Aufwand	Ertrag	Aufwand	Ertrag
	Total	4'346'516.60	4'346'516.60	4'219'515.00	4'219'515.00	4'004'604.11	4'004'604.11
3	Aufwand	4'306'426.76		4'117'975.00		3'927'642.15	
30	Personalaufwand	573'681.09		571'300.00		559'753.25	
31	Sach- und übriger Betriebsaufwand	541'074.23		566'460.00		516'838.23	
33	Abschreibungen Verwaltungsvermögen	259'354.05		297'220.00		239'624.10	
34	Finanzaufwand	22'819.50		53'555.00		42'070.20	
35	Einlagen in Fonds und Spezialfinanzierungen	169'762.25		95'110.00		110'862.00	
36	Transferaufwand	2'567'456.50		2'446'030.00		2'282'198.15	
38	Ausserordentlicher Aufwand	94'699.14		15'000.00		101'916.22	
39	Interne Verrechnungen	77'580.00		73'300.00		74'380.00	
4	Ertrag		4'339'244.10		4'175'735.00		4'004'604.11
40	Fiskalertrag		2'852'307.60		2'888'500.00		2'677'061.85
41	Regalien und Konzessionen		37'099.00		40'800.00		37'739.00
42	Entgelte		623'049.95		593'400.00		576'372.96
43	Verschiedene Erträge		6'567.55		3'400.00		5'472.00
44	Finanzertrag		77'293.20		84'360.00		84'173.25
45	Entnahmen aus Fonds und Spezialfinanzierungen		1'612.65		44'075.00		14'443.35
46	Transferertrag		644'262.95		420'600.00		515'074.15
48	Ausserordentlicher Ertrag		19'471.20		27'300.00		19'887.55
49	Interne Verrechnungen		77'580.00		73'300.00		74'380.00
9	Abschlusskonten	40'089.84	7'272.50	101'540.00	43'780.00	76'961.96	
90	Abschluss Erfolgsrechnung	40'089.84	7'272.50	101'540.00	43'780.00	76'961.96	

5.2 Investitionsrechnung

Konto	Investitionsrechnung Sachgruppengliederung IR	Rechnung 2019		Budget 2019		Rechnung 2018	
		Ausgaben	Einnahmen	Ausgaben	Einnahmen	Ausgaben	Einnahmen
	Total	884'434.99	884'434.99	930'400.00	10'000.00	2'469'829.64	2'469'829.64
	Netto Ausgaben				920'400.00		
5	Investitionsausgaben	884'434.99		930'400.00		2'469'829.64	
50	Sachanlagen	538'071.54		760'000.00		2'298'808.04	
52	Immaterielle Anlagen	164'218.25		160'000.00		125'407.10	
54	Darlehen					30'000.00	
56	Eigene Investitionsbeiträge			10'400.00		12'910.05	
59	Übertrag an Bilanz	182'145.20				2'704.45	
6	Investitionseinnahmen		884'434.99		10'000.00		2'469'829.64
61	Rückstellungen		4'000.00				
63	Investitionsbeiträge für eigene Rechnung		178'145.20		10'000.00		2'704.45
69	Übertrag an Bilanz		702'289.79				2'467'125.19

6 GELDFLUSSRECHNUNG

Bezeichnung	CHF		
	2019	2018	2017
Geldfluss aus betrieblicher Tätigkeit			
Ertragsüberschuss / (-) Aufwandüberschuss	32'817.34	76'961.96	137'902.20
Abschreibungen Verwaltungsvermögen	259'354.05	239'624.10	150'252.40
Abschreibungen Investitionsbeiträge	0.00	0.00	0.00
Einlagen in das Eigenkapital	94'699.14	101'916.22	852'411.43
(-) Entnahmen aus dem Eigenkapital	-19'471.20	-19'887.55	-659'038.55
Verluste aus Verkauf Finanzanlagen FV und Übertragung Finanzanlagen FV ins VV /	0.00	0.00	0.00
(-) Gewinne aus Verkauf Finanzanlagen FV	0.00	0.00	0.00
Verluste aus Verkauf Sachanlagen FV und Übertragung Sachanlagen FV ins VV /	0.00	0.00	0.00
(-) Gewinne aus Verkauf Sachanlagen FV	0.00	0.00	0.00
Wertberichtigungen Anlagen FV / (-) Wertberichtigungen Anlagen FV	0.00	0.00	0.00
Wertberichtigungen Darlehen/Beteiligungen VV	0.00	0.00	0.00
(-) Aufwertung VV	0.00	0.00	0.00
Abnahme/(-) Zunahme Forderungen	6'518.80	17'802.60	-141'865.50
Abnahme/(-) Zunahme Vorräte	0.00	0.00	0.00
(-) Zunahme/Abnahme aktive Rechnungsabgrenzungen	-179'918.25	18'135.45	-11'074.25
(-) Abnahme/Zunahme Laufende Verbindlichkeiten	-137'058.50	182'535.50	-55'621.75
(-) Abnahme/Zunahme kurzfr. Rückstellungen	0.00	0.00	0.00
Zunahme/(-) Abnahme passive Rechnungsabgrenzungen	37'801.30	9'209.60	1'512.45
(-) Abnahme/Zunahme langfr. Rückstellungen	0.00	0.00	0.00
Zunahme/(-) Abnahme Spezialfinanzierungen im EK und Vorfinanzierungen	168'149.60	109'792.65	765'835.20
Geldfluss aus betrieblicher Tätigkeit	262'892.28	736'090.53	1'040'313.63

Geldfluss aus Investitionstätigkeit			
Zahlungen für Nettoinv. Sachanlagen + Immat. Anlagen+ Investitionsbeiträge VW	-528'825.94	-2'432'710.04	-437'666.85
(-) Auszahlungen für Darlehen/Beteiligungen VW	0.00	-30'000.00	0.00
Einzahlung für Darlehen/Beteiligungen VW	0.00	0.00	0.00
(-) Kauf Sachanlagen FV	0.00	0.00	0.00
Verkauf Sachanlagen FV	0.00	0.00	0.00
(-) Investitionen Sachanlagen FV	0.00	0.00	0.00
(-) Kauf kurzfristige Finanzanlagen FV	0.00	0.00	0.00
Verkauf kurzfristige Finanzanlagen FV	0.00	0.00	0.00
(-) Kauf langfristige Finanzanlagen FV	0.00	0.00	0.00
Verkauf langfristige Finanzanlagen FV	0.00	0.00	0.00
Geldfluss aus Investitionstätigkeit	-528'825.94	-2'462'710.04	-437'666.85
Geldfluss aus Finanzierungstätigkeit			
Zunahme/ (-) Abnahme Kontokorrente mit Dritten	0.00	0.00	-1'055.10
Aufnahme kurzfristige Finanzverbindlichkeiten	0.00	700'000.00	0.00
(-) Rückzahlung kurzfristige Finanzverbindlichkeiten	0.00	0.00	0.00
Aufnahme langfristige Finanzverbindlichkeiten	1'000'000.00	1'000'000.00	1'000'000.00
(-) Rückzahlung langfristige Finanzverbindlichkeiten	-700'000.00	-700'000.00	-1'000'000.00
(-) Abnahme/Zunahme Stiftungen, Legate, Zuwendungen im FK sowie Fonds im FK	-2'735.05	-13'961.35	135.30
Geldfluss aus Finanzierungstätigkeit	297'264.95	986'038.65	-919.80
Total Geldfluss	31'331.29	-740'580.86	601'726.98
Bestand Flüssige Mittel und kurzfristige Geldanlagen 1.1.	1'351'026.70	2'091'607.56	1'489'880.58
Bestand Flüssige Mittel und kurzfristige Geldanlagen 31.12.	1'382'357.99	1'351'026.70	2'091'607.56

7 FINANZKENNZAHLEN

7.1 Gesamthaushalt

Kennzahl	Rechnung 2016	Rechnung 2017	Rechnung 2018	Rechnung 2019	Kommentar / Interpretation
	Wert	Wert	Wert	Wert	
Nettoverschuldungsquotient	- 44.81 %	- 78.38 %	- 1.17 %	- 1.74 %	Nettoschulden in % des Fiskalertrages (inkl. Finanzausgleich). Diese Kennzahl gibt an, welcher Anteil der Fiskalerträge, bzw. wieviel Jahreststranchen erforderlich sind, um die Nettoschulden abzutragen. Richtwert: < 100 % gut
Selbstfinanzierungsgrad	59.13 %	132.13 %	20.09 %	102.87 %	Selbstfinanzierung in % der Nettoinvestitionen. Der Selbstfinanzierungsgrad gibt Antwort auf die Frage, wie weit die Investitionen aus selber erarbeiteten Mitteln bezahlt werden können. Richtwert: > 100 % sehr gut / 0 % - 60 % ungenügend
Zinsbelastungsanteil	0.17 %	- 0.04 %	0.11 %	- 0.08 %	Nettozinsen in % des Laufenden Ertrages. Der Zinsbelastungsanteil sagt aus, wie stark der Laufende Ertrag durch den Zinsdienst belastet ist. Je tiefer der Wert desto grösser der Handlungsspielraum. Richtwert: 0 - 4 % gut
Bruttoverschuldungsanteil	74.31 %	63.27 %	102.82 %	98.62 %	Bruttoschuld in % des Laufenden Ertrages. Die Bruttoverschuldung informiert über das Mass der Verschuldungen einer Gemeinde. Richtwert: < 50 % sehr gut und > 50 % gut
Investitionsanteil	17.12 %	12.69 %	42.04 %	15.93 %	Bruttoinvestitionen in % der Gesamtausgaben. Der Investitionsanteil informiert über das Mass der Investitionsstärke der Gemeinde. Aussage: < 10 % = schwache Investitionstätigkeit
Kapitaldienstanteil	3.85 %	3.31 %	6.24 %	6.03 %	Kapitaldienst in % des Laufenden Ertrages. Der Kapitaldienstanteil informiert darüber, wie stark der Laufende Ertrag durch Zinsdienst und Abschreibungen belastet ist. Richtwert: < 5 % = geringe Belastung
Nettoschuld CHF pro EinwohnerIn	- 1'003.66	- 1'850.89	- 27.57	- 41.23	Die Nettoschuld pro Einwohner wird als Gradmesser für die Verschuldung verwendet. Ein negativer Wert entspricht einem Nettovermögen pro Einwohner.

<p>Selbstfinanzierung in % des Laufenden Ertrages. Der Selbstfinanzierungsanteil gibt Auskunft über die finanzielle Leistungsfähigkeit unserer Gemeinde. Je höher der Wert, desto grösser ist der Spielraum für den Schuldenabbau oder die Finanzierung von Investitionen und deren Folgekosten. Richtwert: 0 - 10 % = ungenügend</p> <p>Finanzaufwand netto in % des Steuerertrages. Richtwert 0 - 4 % = sehr tiefe Belastung</p> <p>Vergleichsgrösse</p>	12.61 %	12.66 %	13.10 %	9.98 %	12.61 %
<p>Nettozinsbelastungsanteil</p>	1.92 %	- 1.57	- 1.84	- 1.58 %	
<p>Massgebliches Eigenkapital pro Einwohner</p>	1'553.94	1'502.92	1'447.49	536.04	

7.2 Allgemeiner Haushalt

Kennzahl	Rechnung 2016	Rechnung 2017	Rechnung 2018	Rechnung 2019	Kommentar / Interpretation
	Wert	Wert	Wert	Wert	
Selbstfinanzierungsgrad	18.68 %	88.95 %	13.44 %	98.38 %	Selbstfinanzierung in % der Nettoinvestitionen. Der Selbstfinanzierungsgrad gibt Antwort auf die Frage, wie weit die Investitionen aus selbst erarbeiteten Mitteln bezahlt werden können. Richtwert: > 100 % sehr gut / 0 % - 60 % ungenügend
Bilanzüberschussquotient	11.01 %	10.29 %	10.20 %	10.00 %	Bilanzüberschuss in % des Fiskalertrages (inkl. Finanzausgleich). Nach Gemeindegrösse abgestufte Mindestausstattung des Eigenkapitals (Bilanzüberschuss) zur Abdeckung von Aufwandüberschüssen, zum Schutz vor einem Bilanzfehlbetrag sowie zur Verstärkung der Risikofähigkeit. Richtwert: > 60 % Gemeinden unter 2'000 Einwohner

7.3 Spezialfinanzierung Wasserversorgung

Kennzahl	Rechnung 2016	Rechnung 2017	Rechnung 2018	Rechnung 2019	Kommentar / Interpretation
	Wert	Wert	Wert	Wert	
Selbstfinanzierungsgrad	858.23 %	766.00 %	0.00 %	35.08 %	Selbstfinanzierung in % der Nettoinvestitionen. Der Selbstfinanzierungsgrad gibt Antwort auf die Frage, wie weit die Investitionen aus selbst erarbeiteten Mitteln bezahlt werden können. Richtwert: > 100 % sehr gut
Kostendeckungsgrad	160.48 %	183.54 %	145.18 %	98.74 %	Aufwand in % des Ertrages. Der Kostendeckungsgrad gibt Antwort auf die Frage, wie weit der Aufwand aus selbst erarbeiteten Erträgen gedeckt ist. > 100 % = Ertragsüberschuss
Werterhaltungsquote	27.57 %	28.57 %	23.52 %	30.45 %	Bestand Werterhalt in % des Wiederbeschaffungswertes.

7.4 Spezialfinanzierung Abwasserentsorgung

Kennzahl	Rechnung 2016	Rechnung 2017	Rechnung 2018	Rechnung 2019	Kommentar / Interpretation
	Wert	Wert	Wert	Wert	
Selbstfinanzierungsgrad	298.86 %	426.22 %	152.27 %	113.13 %	Selbstfinanzierung in % der Nettoinvestitionen. Der Selbstfinanzierungsgrad gibt Antwort auf die Frage, wie weit die Investitionen aus selbst erarbeiteten Mitteln bezahlt werden können. Richtwert: > 100 % sehr gut
Kostendeckungsgrad	144.61 %	142.82 %	117.34 %	121.03 %	Aufwand in % des Ertrages. Der Kostendeckungsgrad gibt Antwort auf die Frage, wie weit der Aufwand aus selbst erarbeiteten Erträgen gedeckt ist. > 100 % = Ertragsüberschuss
Werterhaltungsquote	17.12 %	18.04 %	14.83 %	15.71 %	Bestand Werterhalt in % des Wiederbeschaffungswertes.

7.5 Spezialfinanzierung Abfall

Kennzahl	Rechnung 2016	Rechnung 2017	Rechnung 2018	Rechnung 2019	Kommentar / Interpretation
	Wert	Wert	Wert	Wert	
Selbstfinanzierungsgrad	keine Investitionen	keine Investitionen	keine Investitionen	keine Investitionen	Selbstfinanzierung in % der Nettoinvestitionen. Der Selbstfinanzierungsgrad gibt Antwort auf die Frage, wie weit die Investitionen aus selbst erarbeiteten Mitteln bezahlt werden können.
Kostendeckungsgrad	99.82 %	98.35 %	100.21 %	93.89 %	Aufwand in % des Ertrages. Der Kostendeckungsgrad gibt Antwort auf die Frage, wie weit der Aufwand aus selbst erarbeiteten Erträgen gedeckt ist. > 100 % = Ertragsüberschuss

8 ANTRAG AN DIE EXEKUTIVE

ERFOLGSRECHNUNG	Aufwand Gesamthaushalt	CHF	4'306'426.76
	Ertrag Gesamthaushalt	CHF	4'339'244.10
	Ertragsüberschuss	CHF	32'817.34
davon			
	Aufwand Allgemeiner Haushalt	CHF	3'913'068.66
	Ertrag Allgemeiner Haushalt	CHF	3'913'551.30
	Ertragsüberschuss	CHF	482.64
	Aufwand Wasserversorgung	CHF	108'550.50
	Ertrag Wasserversorgung	CHF	107'178.85
	Aufwandüberschuss	CHF	1'371.65
	Aufwand Abwasserentsorgung	CHF	188'304.55
	Ertrag Abwasserentsorgung	CHF	227'911.75
	Ertragsüberschuss	CHF	39'607.20
	Aufwand Abfall	CHF	96'503.05
	Ertrag Abfall	CHF	90'602.20
	Aufwandüberschuss	CHF	5'900.85
INVESTITIONSRECHNUNG	Ausgaben	CHF	884'434.99
	Einnahmen	CHF	182'145.20
	Nettoinvestitionen	CHF	702'289.79
NACHKREDITE gemäss separater Tabelle	Total	CHF	456'390.37
	davon gebundene	CHF	359'151.19
	davon Kompetenz Gemeinderat	CHF	50'143.78

ANTRAG:

Dem Gemeinderat wird beantragt, die Jahresrechnung 2019 und die Nachkredite von total CHF 456'390.37 in Anwendung von Art. 11 in Verbindung mit Art. 4 des Organisationsreglementes der Gemeinde Kaufdorf vom 13. Juni 2012 zu genehmigen.

Kaufdorf, 5. Mai 2020

Der Gemeindepräsident
und Ressortleiter Finanzen



Andreas Meyer

Der Gemeindeverwalter



Urs Grünig

GENEHMIGUNG:

Der Gemeinderat von Kaufdorf hat die vorliegende Jahresrechnung gemäss den vorn stehenden Anträgen mit allen Bestandteilen an seiner Sitzung vom 13. Mai 2020 geprüft und genehmigt.

Kaufdorf, 13. Mai 2020

GEMEINDERAT KAUFDORF

Der Präsident



Andreas Meyer

Der Sekretär



Urs Grünig

An den Gemeinderat der Einwohnergemeinde Kaufdorf

Als Rechnungsprüfungsorgan haben wir die Jahresrechnung der Einwohnergemeinde Kaufdorf, bestehend aus Berichterstattung, Bilanz, Erfolgsrechnung, Investitionsrechnung, Geldflussrechnung und Anhang für das am 31. Dezember 2019 abgeschlossene Rechnungsjahr geprüft. Die Prüfungsarbeiten wurden am 25. Juni 2020 beendet.

Verantwortung des Gemeinderates

Der Gemeinderat ist für die Aufstellung der Jahresrechnung in Übereinstimmung mit den kantonalen und kommunalen gesetzlichen Vorschriften verantwortlich. Diese Verantwortung beinhaltet die Ausgestaltung, Implementierung und Aufrechterhaltung eines internen Kontrollsystems mit Bezug auf die Aufstellung der Jahresrechnung, die frei von wesentlichen falschen Angaben als Folge von Verstössen oder Irrtümern ist. Darüber hinaus ist der Gemeinderat für die Anwendung sachgemässer Rechnungslegungsmethoden sowie die Vornahme angemessener Schätzungen verantwortlich.

Verantwortung des Rechnungsprüfungsorgans

Unsere Verantwortung ist es, aufgrund unserer Prüfung ein Prüfungsurteil über die Jahresrechnung abzugeben. Wir haben unsere Prüfung in Übereinstimmung mit den gesetzlichen Vorschriften und der Arbeitshilfe für Rechnungsprüfungsorgane (AH RPO, Ausgabe 2016) vorgenommen. Die Prüfung haben wir so zu planen und durchzuführen, dass wir hinreichende Sicherheit gewinnen, ob die Jahresrechnung frei von wesentlichen falschen Angaben ist.

Eine Prüfung beinhaltet die Durchführung von Prüfungshandlungen zur Erlangung von Prüfungsnachweisen für die in der Jahresrechnung enthaltenen Wertansätze und sonstigen Angaben. Die Auswahl der Prüfungshandlungen liegt im pflichtgemässen Ermessen des Prüfers. Dies schliesst eine Beurteilung der Risiken wesentlicher falscher Angaben in der Jahresrechnung als Folge von Verstössen oder Irrtümern ein. Bei der Beurteilung dieser Risiken berücksichtigt der Prüfer das interne Kontrollsystem, soweit es für die Aufstellung der Jahresrechnung von Bedeutung ist, um die den Umständen entsprechenden Prüfungshandlungen festzulegen, nicht aber um ein Prüfungsurteil über die Wirksamkeit des internen Kontrollsystems abzugeben. Die Prüfung umfasst zudem die Beurteilung der Angemessenheit der angewandten Rechnungslegungsmethoden, der Plausibilität der vorgenommenen Schätzungen sowie eine Würdigung der Gesamtdarstellung der Jahresrechnung. Wir sind der Auffassung, dass die von uns erlangten Prüfungsnachweise eine ausreichende und angemessene Grundlage für unser Prüfungsurteil bilden.

Prüfungsurteil

Nach unserer Beurteilung entspricht die Jahresrechnung für das am 31. Dezember 2019 abgeschlossene Rechnungsjahr den kantonalen und kommunalen gesetzlichen Vorschriften.

Berichterstattung aufgrund weiterer gesetzlicher Vorschriften

Wir bestätigen, dass wir die Anforderungen an die Befähigung gemäss Art. 123 GV und mit besonderen Voraussetzungen gemäss Art. 124 GV erfüllen und keine mit unserer Unabhängigkeit nicht vereinbare Sachverhalte vorliegen.

Wir beantragen, die Jahresrechnung per 31. Dezember 2019 mit Aktiven und Passiven von CHF 9'041'277.27 und einem Ertragsüberschuss von CHF 32'817.34 zu genehmigen.

Thun, 25. Juni 2020

Das Rechnungsprüfungsorgan
FINANZINSPEKTORAT DER STADT THUN



Therese Sohm
Dipl. Treuhänderin/Finanzverw.
Leitender Revisor



Thomas Schwab
Bern. Gemeindefachmann
Revisor

Mitglied TREUHAND | SUISSE

10 GENEHMIGUNG DER JAHRESRECHNUNG

Gemäss Art. 11 in Verbindung mit Art. 4 des Organisationsreglementes der Gemeinde Kaufdorf vom 13. Juni 2012 beschliesst der Gemeinderat die Jahresrechnung. Der Gemeinderat hat an seiner Sitzung vom 12. August 2020 den Bestätigungsbericht des Rechnungsprüfungsorgans vom 25. Juni 2020 zur Kenntnis genommen. Den Gemeindebürgerinnen und -bürgern wird das Resultat des Revisionsberichtes an der Gemeindeversammlung vom 25. August 2020 zur Kenntnis gebracht worden.

Kaufdorf, 13. August 2020

GEMEINDERAT KAUFDORF

Der Präsident

Der Sekretär

Andreas Meyer

Urs Grünig

11 ANHANG

11.1 Regelwerk

11.1.1 Angewendetes Regelwerk

Der Rechnungsabschluss der Gemeinde Kaufdorf ist in Übereinstimmung mit den geltenden kantonalen gesetzlichen Grundlagen erstellt worden.

Gemeindegesezt (GG, BSG 170.11)

Gemeindeverordnung (GV, BSG 170.111)

Direktionsverordnung über den Finanzhaushalt der Gemeinden (FHDV, BSG 170.511)

Diese orientieren sich gemäss Art. 70 Absatz 1 GG am Harmonisierten Rechnungslegungsmodell für die Kantone und Gemeinden, HRM2, laut Handbuch der Konferenz der Kantonalen Finanzdirektoren. Die kantonalen Bestimmungen weichen in einzelnen Bereichen von den Empfehlungen des HRM2 ab. Das Amt für Gemeinden und Raumordnung stellt eine Auflistung dieser Ausnahmen zur Verfügung unter www.be.ch/gemeinden > Rubrik Gemeindefinanzen > HRM2 > Praxishilfen.

11.1.2 Bewertung Finanzvermögen

Vermögenswerte im Finanzvermögen werden bilanziert, wenn sie einen künftigen Nutzen erbringen und ihr Wert verlässlich ermittelt werden kann. Sie werden bei erstmaliger Bilanzierung zu Anschaffungs- bzw. Herstellungskosten bilanziert. Entstehen der Gemeinde keine Kosten, wird zum Verkehrswert zum Zeitpunkt des Zugangs bilanziert. Folgebewertungen erfolgen zum Verkehrswert am Bilanzstichtag, wobei eine systematische Neubewertung bei Liegenschaften mit Ausnahme von Baurechten alle fünf Jahre oder bei Änderung des amtlichen Werts, bei allen anderen Vermögenswerten jährlich erfolgt. Die Bilanzwerte sind bei eingetretenen dauerhaften Wertminderungen oder Verlusten sofort zu berichtigen.

Bilanzkonto	Bezeichnung	alter Buchwert bis 31.12.2016 CHF	Aufwertung CHF	neuer Buchwert CHF	Bewertungsmethode	letztmalige Bewertung
10840.01	Liegenschaft Dorfstrasse 14	860'224.80	29'775.20	890'000.00	Verkehrswertschätzung	29. September 2017
10840.05	2 Wohnungen altes Schulhaus	487'359.95	92'640.05	580'000.00	Verkehrswertschätzung	29. September 2017
29600.01	Neubewertungsreserve	Total Aufwertung	122'415.25			

11.1.1.3 Bewertung Verwaltungsvermögen

Vermögenswerte im Verwaltungsvermögen werden bilanziert, wenn sie einen künftigen mehrjährigen öffentlichen Nutzen hervorbringen und ihr Wert verlässlich ermittelt werden kann. Sie werden zu Anschaffungs- bzw. Herstellkosten nach der Nettomethode bilanziert und nach der definierten Nutzungsdauer linear abgeschrieben. Entstehen der Gemeinde keine Kosten, wird zum Verkehrswert zum Zeitpunkt des Zugangs bilanziert. Die Bilanzwerte sind bei eingetretenen dauerhaften Wertminderungen oder Verlusten sofort zu berichtigen. Die geltenden Anlagekategorien und Nutzungsdauern sind in Anhang 2 GV umschrieben.

11.1.1.4 Aktivierungsgrenzen

Allgemeiner Haushalt	CHF 5'000.00
Spezialfinanzierung Wasserversorgung	CHF 5'000.00
Spezialfinanzierung Abwasserentsorgung	CHF 5'000.00

11.1.1.5 Bestehendes Verwaltungsvermögen

Seit dem Übergang auf HRM2 im Jahr 2016, wird das bestehende Verwaltungsvermögen linear über 10 Jahre abgeschrieben. Davon ausgenommen sind die Positionen gemäss Ziffer 4.1.3 der Übergangsbestimmungen der GV.

11.2 Grundlagen der Jahresrechnung

Als Grundlage für die Jahresrechnung 2019 dienten das Budget 20198 und die Vorjahresrechnung 2018.

Genehmigung/Prüfung:

	Budget	Jahresrechnung
Gemeinderat	30. Oktober 2018	23. April 2019
Bestätigungsbericht Rechnungsprüfungsorgan		10. Mai 2019
Gemeindeversammlung	29. November 2018	

11.3 Eigenkapitalnachweis

Eigenkapital per 01.01.2019		Veränderungsnachweis		Reduktion (-) durch		Eigenkapital per 31.12.2019	
CHF		CHF		CHF		CHF	
29	Eigenkapital	4'508'041		304'551		-28'356 29	4'784'236
290	Verpflichtungen (+) bzw. Vorschüsse (-) gegenüber Spezialfinanzierungen	631'105		98'507		-7'273 290	722'340
20900.01	SF Feuerwehr einseitig	0	3510.01	58'900	4510.01		58'900
29001.10	SF Wasserversorgung	360'490	9010.10		9011.10	-1'372	359'119
29002.20	SF Abwasserentsorgung	268'631	9010.20	39'607	9011.20	0	308'238
29003.30	SF Abfall	1'984	9010.30		9011.30	-5'901	-3'917
293	Vorfinanzierungen	3'213'483		124'862		-21'084 293	3'317'262
29300.01	Liegenschaften FV WE	95'928	3893.01	14'000	4893.01	-1'997	107'932
29300.02	SF Mehrwertabgabe	875'800	3893.01		4893.01	-17'475	858'326
29301.11	Wasserversorgung Werterhalt	870'902	3510.xx	28'170	4510.xx	-661	898'412
29302.10	Abwasserentsorgung Werterhalt	1'370'853	3510.xx	82'692	4510.xx	-952	1'452'593
294	Reserven	280'289		80'699		0 294	360'988
29400.01	Zusätzliche Abschreibungen	280'289	3894.xx	80'699	4894.xx		360'988
296	Neubewertungsreserve Finanzvermögen	122'415		0		0 296	122'415
29600.01	Neubewertungsreserve FV	122'415	3896.xx	0	4896.xx	0	122'415
299	Bilanzüberschuss/-Fehlbetrag	260'749	2990	483		299	261'232
			Jahresergebnis Überschuss (+) Defizit (-)				

11.4 Rückstellungsspiegel

205 Kurzfristige Rückstellungen		Buchwert		Veränderung		Buchwert	Kommentar
Konto	Bezeichnung	01.01.2019		Bildung	Verwendung	Auflösung	
	keine						0.00
208 Langfristige Rückstellungen		Buchwert		Veränderung		Buchwert	Kommentar
Konto	Bezeichnung	01.01.2019		Bildung	Verwendung	Auflösung	
							0.00
Total kurzfristige Rückstellungen		0.00	0.00	0.00	0.00	0.00	0.00
Total langfristige Rückstellungen		0.00	0.00	0.00	0.00	0.00	0.00
Total Rückstellungen		0.00	0.00	0.00	0.00	0.00	0.00

11.5 Beteiligungsspiegel

Beteiligungen (im Sinne der öffentlichen Aufgabenerfüllung) *											
Name, Sitz Rechtsform	Tätigkeitsgebiet	Nominalkapital (100% Anteil)	Eigentums- anteil	Stimmanteil E: Exekutive L: Legislative	Wesentliche Beteiligte	Buchwert per 31.12	Anschaffungs- wert	Wesentliche Beteiligungen der Organisation	Rechnungslegungs- norm, Aussage zur Jahresrechnung	Zahlungsströme Berichtsjahr	Spezifische Risiken
Gemeindeeigene Unternehmen (Anstalten) gem. Art. 64 Abs. 1 Bst. B GG											
Keine											
Öffentlich-rechtliche Organisation der interkommunalen Zusammenarbeit (Gemeindeverbände, Anstalten, etc.) *											
APA Gurbetal, Kaufdorf, Gemeindeverband	Abwasserentsorgung	0	E: 0 L: 3		17 Gemeinden	0	0	0 Keine	HRV2	Betriebs- und Investitionsbeiträge	Haftung mit Verbandsvermögen
Begräbnisgemeinde Thunnen, Kirchenthunnen, Gemeindeverband	Begräbniswesen	0	E: 1 L: alle Stimmberechtigten		6 Gemeinden	0	0	0 Keine	HRM	Betriebsbeiträge	Haftung mit Verbandsvermögen
Regionalkonferenz Bern- Mittelland, Bern, Gemeindeverband	Regionale Aufgaben	0	E: 0 L: einwohnerzahlabhängig		84 Gemeinden	0	0	0 Keine	HRV2	Betriebsbeiträge	
RKZ/BBM Köniz, Gemeindeverband	Zivilschutzausbildung	0	E: 0 L: 1		75 Gemeinden	0	0	0 Keine	HRV2	Betriebs- und Investitionsbeiträge	Keine
Mitgliedschaften in und Beteiligungen an juristischen Personen des Privatrechts *											
Anzeigerverein Gurbetal Längenberg Schwarzenburgerland	Publikationen	0	E: 0 L: 1		20 Gemeinden	0	0	0	OR	Konzessionsgebühren	Haftung mit Verbandsvermögen
AV/AG Thun, Aktiengesellschaft	Abfallentsorgung	3'400'000	56 Aktien L: 56		149 Gemeinden	4'500	0	KVA Thun, Oberland Energie AG	OR	Ersorgungspreis	Haftung mit Gesellschaftsvermö- gen
Förderverein Region Ganttrisch	Regionale Interessen	0	1/28 L: 1		28 Gemeinden	0	0	0 Keine	OR	Betriebsbeitrag	Haftung mit Verbandsvermögen
Musikschule der Region Gurbetal, Belp, Verein	Musikschule	0	E: 0 L: 1		zahlreiche Gemeinden	0	0	0 Keine	OR	Betriebsbeitrag	Verbandsvermögen solidarisch
Mitgliedschaften in einfachen Gesellschaften, Kollektiv- und Kommanditgesellschaften *											
Keine											

* Anmerkung: In Anwendung von FHDV Art. 32 Lit. g Abs. 2 werden hier nur die Beteiligungen aufgeführt, die wesentlich sind.

Beteiligungen (im Sinne der öffentlichen Aufgabenerfüllung)*										
Name, Sitz Rechtsform	Tätigkeitsgebiet	Nominalkapital (100%)anteil	Stimmanteil E Exekutive L Legislative	Wesentliche Beteiligte	Buchwert per 31.12	Anschaffungswert	Wesentliche Beteiligungen der Organisation	Rechnungslegungs- norm. Aussage zur Jahresrechnung	Zahlungsströme Berichtsjahr	Spezifische Risiken
Vertragliche Beziehungen zur Erfüllung von Gemeindeaufgaben*										
Alterskonferenz Region Gantersch, Kaufdorf	SeniorInnenarbeit	0	0	0 13 Gemeinden	0	0	0 Keine	HRV2	Betriebsbeiträge	Keine
IBEM Integration und besondere Massnahmen im Kindergarten und in der Volksschule Gürbetal/Längenberg, Riggisberg	Integration und besondere Massnahmen im Kindergarten und in der Volksschule	0	0	0 9 Gemeinden	0	0	0 Keine	HRV2	Betriebsbeiträge	Keine
Informationszentrum Künz Kita Belp	Datenverarbeitung familienergänzende Kinderbetreuung	0	0	0 13 Gemeinden 0 3 Gemeinden	0	0	0 Keine 0	HRV2 0 HRV2	Betriebsbeiträge Betriebsbeiträge	
Realschule Toffen Regio BV Westamt, Wattenwil	Realschule Bauverwaltung	0	0	0 3 Gemeinden 0 13 Gemeinden	0	0	0 Keine 0 Keine	HRV2 HRV2	Schulgelder Sockelbeitrag pro Einwohnerin und Aufwandsentschädigung	Keine Keine
Regionale Führungsorganisation Gürbetal Nord (RFO Gürbetal Nord), Belp	Regionale Führungsorganisation bei Katastrophen und Nötlagen	0	0	0 7 Gemeinden	0	0	0 Keine	HRV2	Betriebsbeiträge	Keine
Regionale Jugendkommission Riggisberg	Jugendarbeit (Boxfish)	0	0	0 9 Gemeinden	0	0	0 Keine	HRV2	Betriebsbeiträge	Keine
Regionale Sozialberatung Belp	Sozialdienst	0	0	0 7 Gemeinden	0	0	0 Keine	HRV2	Betriebsbeiträge	Keine
Schiessanlage Riggisberg Schule Kaufdorf	Schiessanlage Kindergarten und Schule Kaufdorf	0	0	0 4 Gemeinden 0 Gemeinde Gelteningen	0	0	0 Keine 0 Keine	HRV2 HRV2	pro Kopf Beiträge Schulgelder	Keine Keine
Sekundarschule Belp Zivilschutzorganisation Gürbetal, Belp	Sekundarschule Zivilschutz	0	0	0 4 Gemeinden 0 11 Gemeinden	0	0	0 Keine 0 Keine	HRV2 HRV2	Schulgelder Betriebsbeiträge	Keine Keine

* Anmerkung: In Anwendung von FHDV Art. 32 Lit. g Abs. 2 werden hier nur die Beteiligungen aufgeführt, die wesentlich sind.

11.6 Gewährleistungsspiegel

Name, Sitz, Rechtsform	Eigentümer wesentliche Miteigentümer	Angaben zu den gesicherten Leistungen (Art, Betrag, Verfall, Zinsangaben usw.)	Zahlungsströme im Berichtsjahr	Spezifische zusätzliche Angaben
Privatrechtliche Unternehmen (nach OR/ZGB)				
Previs, 3084 Wabern (Stiftung)	Versicherte	Nachschusspflicht bei Unterdeckung, Sanierungsmaßnahmen je nach Deckungsgrad	Prämien/Beiträge	Deckungsgrad per 31.12.2019: > 103.54 %
Öffentlich-rechtliche Unternehmen (nach Gemeindegesetz)				
Öffentlich-rechtliche Verträge				
Schiessanlage / Kugelfang	Schiessanlage	Vertrag vom 29.01.2007 mit den Gemeinden Rümli und Kirchenthurnen betreffend Sanierung Schiebesstand Nillen	gemäss Vertrag	Das kantonale Amt für Wasser und Abfall teilte mit Schreiben vom 25. November 2015 mit, dass es sich bei diesem Kugelfang aufgrund des Standortes lediglich um einen belasteten Standort handelt, der nicht saniierungsbedürftig ist. Nur bei einem Bauvorhaben / einer Umnutzung muss die Anlage untersucht werden, damit das belastete Material fachgerecht entsorgt werden kann.
Weitere Verpflichtungen (Altlasten, Leasing usw.)				
Gemeindeanteil Sozialhilfe	BSIG-Nr. 1/170.511/7.1	Anteil 2019 ca. CHF 579'100.00	555'555.30	Periodengerechte Abgrenzung fehlt
Gemeindeanteil Ergänzungsleistung	BSIG-Nr. 1/170.511/7.1	Anteil 2019 ca. CHF 257'000.00	243'478.00	Periodengerechte Abgrenzung fehlt
Gemeindeanteil Familienzulage	BSIG-Nr. 1/170.511/7.1	Anteil 2019 ca. CHF 6'600.00	6'525.00	Periodengerechte Abgrenzung fehlt

11.7 Anlagespiegel

		108 Sachanlagen FV	
		1084	
		Gebäude FV	
Anschaffungskosten	Anlagewert	01.01.2019	1'470'000.00
	Zuwachs/Zugänge	2019	0.00
	Abgänge	2019	0.00
	Umgliederungen	2019	0.00
	Anlagewert	31.12.2019	1'470'000.00
kumulierte Wertberichtigungen	Stand per	01.01.2019	0.00
	Wertminderungen	2019	0.00
	Aufwertungen	2019	0.00
	Umgliederungen	2019	0.00
	Stand per	31.12.2019	0.00
Buchwerte	Buchwert netto	31.12.2019	1'470'000.00
	davon Anlagen in Leasing	31.12.2019	0.00
	Versicherungswerte	31.12.2019	1'300'000.00

Anlagespiegel	2019	140 Sachanlagen Verwaltungsvermögen									
		1400	1401	1402	1403	1404	1405	1406	1407	1409	
Sachanlagen Verwaltungsvermögen		Grundstücke ungebaut	Strassen/ Verkehrswege	Wasserbau	Tiefbauten übrige	Hochbauten	Waldungen/ Alpen	Mobilien	Anlagen im Bau	Übrige Sachanlagen* (ohne 14099)	
Anschaffungskosten	Anlagewert	0.00	18'840.75	34'001.45	40'257.60	2'082'410.19	0.00	32'839.70	612'518.25	0.00	
	Zuwachs/ Zugänge		33'901.50			114'383.34		16'341.00	510'431.05		
	Abgänge		4'000.00			12'460.00			165'683.20		
	Umgliederungen		186'242.35	39'1015.05	43'462.45				-620'719.85		
	Anlagewert	31.12.2019	0.00	400'984.60	425'016.50	83'720.05	2'184'333.53	0.00	49'180.70	336'546.25	0.00
kumulierte ordentliche Abschreibungen	Stand per	01.01.2019	0.00	5'861.45	2'290.10	83'296.40	0.00	13'135.90	0.00	0.00	
	Planmässige Abschreibungen	2019		15'203.80	1'612.65	87'373.35		8'202.05			
	Ausserplanmässige Abschreibungen	2019									
	Wertkorrekturen	2019									
	Stand per	31.12.2019	0.00	21'065.25	5'667.25	3'902.75	170'669.75	0.00	21'337.95	0.00	0.00
Buchwerte	Buchwert netto	31.12.2019	0.00	379'919.35	419'349.25	2'013'663.78	0.00	27'842.75	336'546.25	0.00	
	davon Anlagen in Leasing	31.12.2019									
	Versicherungswerte	31.12.2019									

* darin nicht enthalten ist das bestehende VV bei Einführung von HRM2:

	Saldo per 01.01.2019	Kumulierte Wertberichtigungen	Saldo per 31.12.2019
Allgemeiner Haushalt	14099.0x	14099.99	Fr. 558'060.00
Wasserversorgung	14099.1x	14099.91	CHF ...
Abwasserentsorgung	14099.2x	14099.92	CHF ...
ev. weitere (verfügte Ausnahmen, SF)			CHF ...
Total		1'395'148.95	837'088.95

Ergänzende Informationen zum Anlagespiegel im Anhang zur Jahresrechnung

Anlagespiegel	2019		142 Immaterielle Anlagen VW				144 Darlehen VW	145 Beteiligungen VW	146 Investitionsbeiträge VW
			1420	1427	1421 & 1429				
Übriges Verwaltungsvermögen									
Anschaffungskosten		Anlagewert	01.01. 2019	0.00	19'028.50	30'431.05	575'000.00	4'501.00	0.00
		Zuwachs/ Zugänge	2019		27'230.90				
		Abgänge	2019						
		Umgliederungen	2019						
		Anlagewert	31.12. 2019	0.00	46'259.40	30'431.05	575'000.00	4'501.00	0.00
kumulierte ordentliche Abschreibungen		Stand per	01.01. 2019	0.00	0.00	8'536.50	0.00	0.00	0.00
		Planmässige Abschreibungen	2019			3'043.10			
		Ausserplanmässige Abschreibungen	2019						
		Abschreibungen	2019						
		Wertkorrekturen	2019						
Buchwerte		Stand per	31.12. 2019	0.00	0.00	11'579.60	0.00	0.00	0.00
		Buchwert netto	31.12. 2019	0.00	46'259.40	18'851.45	575'000.00	4'501.00	0.00
		davon Anlagen in Leasing	31.12. 2019						
		Versicherungswerte	31.12. 2019						
Ergänzende Informationen zum Anlagespiegel im Anhang zur Jahresrechnung									

11.8 Kreditkontrolle

11.8.1 Verpflichtungskredite für Investitionen

Register Nr.	Kredit-beschluss Datum	Organ	Kreditsumme	Objektbezeichnung	Kumulierte Ausgaben 01.01.2019	Investitionsausgaben 2019	Kumulierte Ausgaben 31.12.2019	Kumulierte Einnahmen 01.01.2019	Investitions-einnahmen 2019	Kumulierte Einnahmen 31.12.2019	Saldo	Abrech-nungs-datum
1	17.08.16	GR	12'149.00	1 Öffentliche Sicherheit			0.00			0.00	12'149.00	12.06.19
			12'149.00	1620.5650.01 O Schutzraumkontrollen.periodische							12'149.00	12.06.19
2	14.09.16	GR	2'098'341.00	2 Bildung	2'082'410.19	130'724.34	2'213'134.53		12'460.00	12'460.00	-114'793.53	
			10'000.00	2110.5060.04 O Küche Kindergarten 1 Sanierung							10'000.00	
3	07.06.17	GV	1'990'000.00	2170.5040.07 O Schulumweiterung und Sanierung Turnhalle, inkl. Projektierung	2'082'410.19	114'383.34	2'196'793.53		12'460.00	12'460.00	-206'793.53	03.12.19
4	22.04.20	GR	33'000.00	2170.5040.15 O Malerarbeiten 4 Schulzimmer + Fassaden altes Schulhaus							33'000.00	
5	15.01.20	GR	19'000.00	2170.5040.16 O Gemeindesaal Erneuerung Beleuchtung							19'000.00	
6	18.12.19	GR	16'341.00	2190.5060.02 O Mobilar für diverse Schulräume		16'341.00	16'341.00				30'000.00	
7	18.09.19	GR	30'000.00	2190.5060.04 O SchULT 2021, Ablösung Educanet							30'000.00	
			2.00	3 Kultur und Freizeit		2.00	2.00		2.00	2.00	0.00	
8	21.11.19	GR	2.00	3410.5040.01 O Schützenhaus Erwerb von Schützengesellschaft RKK		2.00	2.00		2.00	2.00	0.00	
			956'000.00	6 Verkehr	303'968.55	118'174.90	422'143.45		4'000.00	4'000.00	533'856.55	
9	07.06.17	GV	210'000.00	6150.5010.11 O Strassenbeleuchtung, Ablösung Finanzierung BKW und Sanierung	127'833.35	58'409.00	186'242.35		4'000.00	4'000.00	237'57.85	
10	23.06.15	GR	10'000.00	6150.5010.21 O Falesse Nord, Erschliessungsbeitrag			1'220.85				8'779.15	
11	13.03.19	GR	15'000.00	6150.5010.23 O Gürbebrücke Kleematweg, Geländer-Ersatz							1'098.45	
12	26.06.19	GR	20'000.00	6150.5010.24 O Belagsanierungen 2019 Dorfstrosse 1 + 2 + Kleematweg		14'999.95	14'999.95		4'000.00	4'000.00	0.05	
13	03.12.19	GV	495'000.00	6150.5010.25 R Schürmatweg Sanierung, Erschliessung		18'901.55	18'901.55				469'135.60	
14	30.08.18	GR	8'000.00	6150.5010.29 O Gürbetaler Höhenweg, Verlegung beim Pfaffenloch							8'000.00	
15	18.09.19	GR	18'000.00	6150.5010.30 O Moosstrasse Verkehrsplanung (Schürmatweg bis Arastrasse)							18'000.00	
16	01.12.16	GV	180'000.00	6155.5010.01 O Platz Dorfstrosse 10, Sanierung	174'914.35		174'914.35				5'085.65	05.06.19
			1'794'500.00	7 Umwelt und Raumordnung	603'305.50	467'381.70	1'070'687.20	46'598.85	165'683.20	212'282.05	723'812.80	
17	12.12.17	GR	47'000.00	7101.5031.12 O Wasserverbund mit Toffen, Sanierungen 2016 + 2017	114'429.00	34'500.00	45'929.00				1'071.00	12.06.19
18	23.06.15	GR	55'000.00	7101.5291.01 O GWP (Generelle Wasserversorgungs Planung)	7'460.65	37'695.00	45'155.65				9'844.35	
			10'000.00	7101.5291.01-01 T GWP 1. Teil								
			45'000.00	7101.5291.01-02 T GWP 2. Teil								
19	05.04.16	GR	15'000.00	7201.5291.02 O GWP Mithilfe bei Umsetzung	972.00		972.00				14'028.00	
20	23.04.14	GR	24'000.00	7201.5032.02 O Schachtdeckel Schieberkappen + Wasserminim Niveauanpassungen	8'384.70		8'384.70				15'615.30	
21	01.12.10	GV	125'000.00	7201.5292.01 O GEP Generelle Entwässerungs Planung	90'749.00	47'660.25	138'409.25				-13'409.25	
			80'000.00	7201.5292.01-1 T GEP Generelle Entwässerungs Planung 1. Kredit								
			45'000.00	7201.5292.01-2 T GEP Generelle Entwässerungs Planung 2. Kredit								
22	05.04.16	GR	15'000.00	7201.5292.02 O GEP Mithilfe bei Umsetzung	3'985.20	12'000.00	15'985.20				-985.20	
23	01.11.16	GR	19'000.00	7201.5292.03 O GEP Moosstrasse Planung Anpassung Entwässerung		26'871.05	26'871.05				-7'871.05	
24	31.10.17	GR	26'000.00	7201.5292.04 O GEP Kanalfemehnahmen Ergänzungen	18'270.40	17'524.45	35'794.85				-9'794.85	
25	01.11.16	GR	70'000.00	7201.5292.05 O GEP Massnahmen Gebelstrasse + ob. Husmatweg 9 - Dorfstrosse	37'867.95	1'265.90	39'133.85				30'866.15	
26	09.10.18	GR	26'000.00	7201.5292.08 O GEP Falesseweg Sanierung Kanalisation unterer Teil	9'464.15		9'464.15				16'535.85	
27	05.04.16	GR	90'000.00	7410.5020.02 O Hermswilbach Hochwasserschutz Wasserbauplan	116'302.75	-17'130.75	99'172.00	46'598.85	14'867.00	61'465.85	-9'172.00	
28	04.06.18	GV	850'000.00	7410.5020.03 O Hermswilbach Hochwasserschutz Realisierung	10'148.50	260'009.95	270'158.45				579'841.55	
29	20.03.19	GR	20'500.00	7410.5020.11 O Gewässerunterhalt diverse Massnahmen 2018	19'438.15		19'438.15				1'061.85	
30	04.12.17	GV	300'000.00	7410.5020.12 O Zäligbächli Unterhalt / Renaturierung	218'407.30	15'559.35	233'966.65		150'816.20	150'816.20	66'033.35	
31	31.10.17	GR	70'000.00	7900.5290.04 O Revision Baureglement (BMBV) + Festlegung Gewässeräume	39'601.90	4'195.60	43'797.50				26'202.50	
32	30.08.18	GR	42'000.00	7900.5290.05 O Sagimatte Planung Überbauung	10'823.85	27'230.90	38'054.75				3'945.25	

11.8.2 Nachkredite (≥ CHF 1'000.00)

Konto	Bezeichnung	Budget	Rechnung	Nachkredit	Gebundene Ausgaben	Kompetenz GR	Kompetenz GV	Begründung	Datum	Begründung
	Gesamttotal	1'530'720.00	1'975'469.85	444'749.85	353'173.39	44'481.06		47'095.40		
022	Allgemeine Dienstleistungen	234'800.00	241'062.40	13'324.40		13'324.40			13.05.2020	Zu wenig budgetiert, weil bei der Festlegung der neuen Löhne aufgrund der Leistungsbeurteilung das Budget bereits genehmigt war.
0220.3010.01	Verwaltungspersonal			6'262.40		6'262.40				
0220.3612.01	Entschädigung externe Bauverwaltung	38'500.00	45'562.00	7'062.00		7'062.00			13.05.2020	Zunahme Baubewilligungs- und -polizeifälle zu wenig budgetiert. Demgegenüber hat auch der Gebührenertrag mehr zugenommen als budgetiert.
140	Allgemeines Rechtswesen			2'446.30	2'446.30	2'446.30			13.05.2020	Mehr Fach- und Amtsberichte Bau als budgetiert.
1400.3130.02	Honor.Anwalt+Expert.(Gde+Ba u)	8'100.00	10'546.30	2'446.30	2'446.30	2'446.30				
150	Feuerwehr			64'981.80	64'981.80	64'981.80				
1500.3501.01	Ertragsüberschuss Feuerwehr		58'900.25	58'900.25	58'900.25	58'900.25			13.05.2020	Entspricht dem Ertrag im Konto 1500.4612.01
1500.3612.01	TOGEKA-Verband Anteil Kaufdorf	38'900.00	44'981.55	6'081.55	6'081.55	6'081.55			13.05.2020	zu wenig budgetiert, wie auch beim Ertrag der Feuerwehrsatzabgaben
211	Eingangsstufe			12'704.00	12'704.00	12'704.00			13.05.2020	Ungenügend genaue Angaben des Kantons für die Budgetierung.
2110.3611.01	LA Lehrerbildung KG 5+6jäh	87'700.00	100'404.00	12'704.00	12'704.00	12'704.00				
212	Primarstufe			64'458.65	17'363.25	17'363.25		47'095.40	13.05.2020	Ungenügend genaue Angaben des Kantons für die Budgetierung.
2120.3611.01	LA Lehrerbildung 1-6 Kl.Prim	250'100.00	267'463.25	17'363.25	17'363.25	17'363.25				
2120.3612.02	Klassen für besondere Förderung + Spezialunterricht, Schulgeld	91'700.00	138'795.40	47'095.40					13.05.2020	Ungenügend genaue Angaben von Gemeinde Riggisberg für Budgetierung.
213	Oberstufe			96'699.60	96'699.60	96'699.60			13.05.2020	Bei der Budgetierung ist noch nicht bekannt wer den GU9 Unterrichts besucht.
2130.3170.01	Transportkostenbeiträge	700.00	2'713.60	2'013.60	2'013.60	2'013.60				

Konto	Bezeichnung	Budget	Rechnung	Nachkredit	Gebundene Ausgaben	Kompetenz GR	Kompetenz GV	Begründung	Datum	Begründung
2130.3612.01	Schulgeld an Real Toffen + Sek. Belp + GU9	399'600.00	494'286.00	94'686.00	94'686.00			Gemeinde Belp hat für Budgetierung zu tiefe Zahlen gemeldet. Toffen+Belp haben auf Akontorechnungen umgestellt auf Rechnungsjahr und stellen nicht mehr nur Rechnung pro Schuljahr.	13.05.2020	
217	Schulliegenschaften			19'629.86	13'845.80	5'784.06				
2170.3101.01	Reinigung+Service+Kleinunterh	15'700.00	19'253.03	3'553.03		3'553.03		insbesondere die Ergänzung der neuen Schliessanlage war nicht budgetiert.	13.05.2020	
2170.3134.01	Sach+Personenprämien Schule	7'500.00	9'731.03	2'231.03		2'231.03		Für die erforderliche Neuverteilung der Versicherungsprämien infolge Wertverlagerung durch die Schulraum-Erweiterung zuwenig budgetiert.	13.05.2020	
2170.3144.01	Unterhalt+Erneuerungen -arbeit	10'500.00	15'746.80	5'246.80	5'246.80			Die Spezialreinigung des Schulzimmers, nach Schulfest, war nicht budgetiert.	18.12.2019	
2170.3300.40	Planmässige Abschreibungen Schulliegenschaft	8'115.00	8'737.35	6'223.35	6'223.35			zuwenig budgetiert	13.05.2020	
2170.3300.90	Planmässige Abschreibungen immaterielle Anlagen		2'375.65	2'375.65	2'375.65			nicht budgetiert	13.05.2020	
218	Tagesbetreuung			13'529.70		13'529.70				
2180.3010.01	Löhne Tagesschule Kaufdorf	48'600.00	59'429.70	10'829.70		10'829.70		Folge des grösseren Tagesschulangebots aufgrund der Nachfrage.	13.05.2020	
2180.3910.01	Verrechneter Aufwand Verwaltung	5'900.00	8'600.00	2'700.00		2'700.00		viel grösserer Aufwand Verwaltung für Personalwesen und Reglemente Tagesschule als budgetiert	13.05.2020	
219	Obligatorische Schule			5'355.10	3'855.10	1'500.00				
2190.3010.01	Lohn Schulsekretariat		2'219.00	2'219.00	2'219.00			Die Prämie an die Schulleiterin war nicht budgetiert.	05.11.2019	
2190.3300.60	Planmässige Abschreibungen Mobilien Schule	3'550.00	5'186.10	1'636.10	1'636.10			zuwenig budgetiert	13.05.2020	
2190.3910.02	Verrechneter Aufwand Schulsekretariat in Verwaltung	20'700.00	22'200.00	1'500.00		1'500.00		weitere Übernahme von bisher durch die Schulleitung wahrgenommener Aufgaben durch die Gemeindeverwaltung	13.05.2020	
541	Familienzulagen			2'115.00	2'115.00					
5410.3631.60	FaZu Kinderzulagen LA	4'410.00	6'525.00	2'115.00	2'115.00			Die Rechnung ist höher ausgefallen, als der Kanton für die Budgetierung angegeben hat.	05.11.2019	
710	Wasserversorgung			30'940.15	28'140.15	2'800.00				

Konto	Bezeichnung	Budget	Rechnung	Nachkredit	Gebundene Ausgaben	Kompetenz GR	Kompetenz GV	Begründung	Datum	Begründung
7101.3143.01	Unterh. u. Repara. der Anlagen	7700.00	13'276.25	5'576.25	5'576.25			Für Wasserleitungsbrüche zu wenig budgetiert.	13.05.2020	
7101.3143.03	Einbau Wasseruhren	6'000.00	14'644.25	8'644.25	8'644.25			Es wurde zu wenig budgetiert.	27.11.2019	
7101.3612.01	Interne Verrechnung Bauko + Verwaltung	19'300.00	22'100.00	2'800.00	2'800.00	2'800.00		Mehraufwand Baukommission und Verwaltung für Planungen und Realisierungen	13.05.2020	
7101.3632.01	Wasserverbund Toffen+Kaudorf	10'800.00	24'719.65	13'919.65	13'919.65			Es wurde zu wenig budgetiert.	13.05.2020	
720	Abwasserentsorgung									
7201.3510.11	Einlage Wertehalt (SF WE)	48'940.00	69'507.20	24'167.20	20'567.20	3'600.00		zuwenig budgetiert	13.05.2020	
7201.3612.01	Interne Verrechnung Verwaltung + Bauko	24'700.00	28'300.00	3'600.00	20'567.20	3'600.00		Mehraufwand Baukommission und Verwaltung für Planungen und Realisierungen	13.05.2020	
730	Abfall									
7301.3132.04	Grünabfuhr	30'270.00	32'612.90	3'942.90	2'342.90	3'942.90		Mehr Grüngut abgeführt, als budgetiert.	13.05.2020	
7301.3612.01	Interne Verrechnung Verwaltung + Bauko	11'000.00	12'600.00	1'600.00	1'600.00	1'600.00		Mehraufwand Baukommission und Verwaltung für Planungen	13.05.2020	
910	Steuern									
9100.3181.01	Steuerabschr. period. Steuern	23'900.00	33'656.05	9'756.05	9'756.05			höher als der budgetierte Vorjahresdurchschnitt	13.05.2020	
990	Nicht aufgeteilte Posten									
9900.3894.01	Einlagen in finanzpolitische Reserven		80'699.14	80'699.14	80'699.14			es war ein Defizit budgetiert	13.05.2020	

11.9 Weitere massgebende Angaben

Wiederbeschaffungswert, Werterhaltungskosten und Einlage in die Spezialfinanzierung Werterhalt für Wasserversorgungsanlagen ¹

Rechnungsjahr: **2019**

Wasserversorgung:

Kaufdorf

Kontaktperson: **Grünig Urs, Gemeindeverwalter**

Telefon: **031 809 03 33**

Datengrundlagen

<input checked="" type="checkbox"/>	Geschätzt
<input type="checkbox"/>	GWP
<input type="checkbox"/>	Anlagenbuchhaltung

	① Wiederbeschaffungswert brutto in Fr.	② Beiträge Dritter ² in Fr.	③ Wiederbeschaffungswert netto in Fr. (① - ②)	④ Nutzungsdauer in Jahren	⑤ Erneuerungsrate in % (100/④)	⑥ Werterhaltungskosten in Fr./Jahr (③·⑤)
Anlageteile						
1. Wasserfassungen	600'000		600'000	50	2.00%	12'000
2. Aufbereitungsanlagen	20'000		20'000	33	3.00%	600
3. Pumpwerke, Druckreduzier- und Messschächte	55'000		55'000	50	2.00%	1'100
4. Reservoire	50'000		50'000	66	1.50%	750
5. Leitungen und Hydranten	2'100'000		2'100'000	80	1.25%	26'250
6. Mess-, Steuerungs-, Fernwirkanlagen	125'000		125'000	20	5.00%	6'250
7. Einkaufssummen, einmalige Konzessionsabgaben ³						
Total 1 - 7	2'950'000		2'950'000			46'950

⑦ Bestand Verwaltungsvermögen in Franken	47'149	in Prozent von ③: (100·⑦/③)	2%
⑧ Bestand Spezialfinanzierung Werterhalt in Franken	898'412	in Prozent von ③: (100·⑧/③)	30%

Bemerkungen:

⑨ Gewählter Einlegesatz in Prozent ⁵	60%
⑩ berechnete Einlage in SF Werterhalt in Franken (⑧ x ⑨)	28'170
Einmalige Anschlussgebühren, an Einlage angerechnet ⁶	20'244
Einlage Spezialfinanzierung abzüglich Anschlussgebühren	7'926
⑪ Anzahl Einwohner im Versorgungsgebiet	1'082
⑫ Einlage pro Einwohner in Franken (⑩ / ⑪)	26

Gemeindeschreiberei
3126 Kaufdorf

Unterschrift:

Kaufdorf, 22. April 2020

Datum:

¹ Dieses Blatt ist Bestandteil der Jahresrechnung
² Zu erwartende Beiträge aus dem kantonalen Trinkwasserfonds und von der Gebäudeversicherung abziehen (beim AWA erfragen)
³ Einkaufssummen an andere Wasserversorgungen, einmalige Konzessionsabgaben oder dergleichen - die Abschreibungssätze sind anhand der Laufzeiten festzulegen. Bestehen Kategorien mit unterschiedlichen Abschreibungssätzen, so ist die Rubrik 7 manuell mit zusätzlichen Zeilen zu ergänzen. Einkaufssummen an andere Wasserversorgungen sind verbindlich mit einem Abschreibungssatz von 3 % einzutragen.
⁴ Ermittlung des Einlageprozentsatzes gemäss Kapitel 6.1. der WEA-Broschüre "Finanzierung der Wasserversorgung" (2004).
⁵ Die Einlage in die Spezialfinanzierung muss mindestens 60% betragen, solange Verwaltungsvermögen besteht oder der Bestand der SF Werterhalt nicht mehr 25% des Wiederbeschaffungswertes beträgt.
⁶ Die einmaligen Anschlussgebühren dürfen an die jährliche Einlage in die Spezialfinanzierung Werterhalt angerechnet werden.

Wiederbeschaffungswert, Werterhaltungskosten und Einlage in die Spezialfinanzierung Werterhalt für die kommunalen Abwasseranlagen und gegebenenfalls den Gemeindeanteil an den regionalen Anlagen ¹

Rechnungsjahr: 2019

Gemeinde: Kaufdorf

Kontaktperson: Grünig Urs, Gemeindeverwalter

Telefon: 031 809 03 33

E-Mail: urs.gruenig@kaufdorf.ch

Aktualisierungsjahr:
2016

Datengrundlagen
Gemeinde AWA Anlagenbuchhaltung

Datengrundlagen
Verband AWA Anlagenbuchhaltung

1. Gemeindeanlagen

	① Wieder- beschaffungswert in Fr.	② Nutzungsdauer in Jahren	③ Erneuerungsrate in % (100/②)	④ Warterhaltungskosten in Fr./a (①*③)	⑤ Einlage- satz ² %	⑥ Einlage in die Spezialfinanzierung in Fr./a (④*⑤)
1.1 Kanalisationsen	6'000'000	80	1.25%	75'000	60%	45'000
1.2 Spezialbauwerke	-	50	2.00%	-	-	-
1.3 Abwasserreinigungsanlagen	-	33	3.00%	-	-	-
Total 1 (1.1 - 1.3) bzw. mittlerer Einlagesatz (Spalte ⑤)	6'000'000			75'000	60%	45'000

2. Gemeindeanteil an regionalen Anlagen ³

2.1 Kanalisationsen	1'974'688	80	1.25%	24'684	60%	14'810
2.2 Spezialbauwerke	-	50	2.00%	-	-	-
2.3 Abwasserreinigungsanlagen	1'271'205	33	3.00%	38'136	60%	22'882
Total 2 (2.1 - 2.3) bzw. mittlerer Einlagesatz (Spalte ⑤)	3'245'893			62'820	60%	37'692

Total 1 + 2 bzw. mittlerer Einlagesatz (Spalte ⑤)

Total 1 + 2 bzw. mittlerer Einlagesatz (Spalte ⑤)	9'245'893			137'820	60%	82'692
Einmalige Anschlussgebühren, an Einlage angerechnet ⁴						13'185
Einlage Spezialfinanzierung abzüglich Anschlussgebühren						69'507

⑦ Stand Verwaltungsvermögen	32'669	in Prozent von ①: (100*⑦/①)	0.4%			Höchstens Fr. 200 / EW ⁵
⑧ Stand Spezialfinanzierung Werterhalt	1'452'593	in Prozent von ①: (100*⑧/①)	15.7%			EW ⁶ Fr./EW 1'092 76

Bemerkungen:

Gemeindeschreiberei
3126 Kaufdorf

Unterschrift:

Datum: Kaufdorf, 21. April 2020

¹ Diese Blatt ist Bestandteil der Jahresrechnung. Eine Kopie werden Sie bitte an das AWA: ae.awa@bve.be.ch

² Die Einlage in die Spezialfinanzierung muss mindestens 60% betragen, solange der Bestand der SF Werterhalt nicht mehr als 25% des Wiederbeschaffungswertes beträgt.

³ Daten des Teils 2 nur dann angeben, wenn der Verband die Einlage in die Spezialfinanzierung nicht selber vornimmt. (Anteil gemäss Kostenverteiler Verband).

⁴ Die einmaligen Anschlussgebühren dürfen an die jährliche Einlage in die Spezialfinanzierung Werterhalt angerechnet werden.

⁵ Gemäss Artikel 32, Absatz 4 KGV ist die Einlage in die Spezialfinanzierung auf jährlich Fr. 200 (Gemeinde und Region) pro Einwohnerwert beschränkt.

⁶ Einwohnerwert (EW): Gemäss Artikel 36g KGV.

12 DETAILS ZUR RECHNUNG

12.1 Bilanz 2019 Übersicht

Konto	Bilanz Bilanzgliederung	Bestand per 01.01.2019	Veränderungen		Bestand per 31.12.2019
			Zuwachs	Abgang	
1	Aktiven	8'575'755.99	13'762'023.95	13'296'502.67	9'041'277.27
10	Finanzvermögen	4'097'707.05	12'439'014.31	12'234'283.57	4'302'437.79
100	Flüssige Mittel und kurzfristige Geldanlagen	1'351'026.70	5'280'375.45	5'249'044.16	1'382'357.99
101	Forderungen	1'275'595.55	6'853'227.01	6'859'745.81	1'269'076.75
104	Aktive Rechnungsabgrenzungen	460.00	305'411.85	125'493.60	180'378.25
107	Finanzanlagen	624.80			624.80
108	Sachanlagen FV	1'470'000.00			1'470'000.00
14	Verwaltungsvermögen	4'478'048.94	1'323'009.64	1'062'219.10	4'738'839.48
140	Sachanlagen VV	3'857'624.89	1'295'778.74	1'059'176.00	4'094'227.63
142	Immaterielle Anlagen	40'923.05	27'230.90	3'043.10	65'110.85
144	Darlehen	575'000.00			575'000.00
145	Beteiligungen, Grundkapitalien	4'501.00			4'501.00
2	Passiven	8'575'755.99	6'255'660.66	5'790'139.38	9'041'277.27
20	Fremdkapital	4'067'714.60	5'951'109.43	5'761'783.03	4'257'041.00
200	Laufende Verbindlichkeiten	320'789.00	4'360'703.43	4'497'761.93	183'730.50
201	Kurzfristige Finanzverbindlichkeiten	700'000.00	500'000.00	700'000.00	500'000.00
204	Passive Rechnungsabgrenzung	28'622.20	73'714.70	44'594.75	57'742.15
206	Langfristige Finanzverbindlichkeiten	3'000'000.00	1'000'000.00	500'000.00	3'500'000.00
209	Verbindlichkeiten gegenüber Spezialfinanzierungen und Fonds im Fremdkapital	18'303.40	16'691.30	19'426.35	15'568.35
29	Eigenkapital	4'508'041.39	304'551.23	28'356.35	4'784'236.27
290	Verpflichtungen (+) bzw. Vorschüsse (-) gegenüber Spezialfinanzierungen	631'104.76	98'507.45	7'272.50	722'339.71
293	Vorfinanzierungen	3'213'483.40	124'862.00	21'083.85	3'317'261.55
294	Reserven	280'289.10	80'699.14		360'988.24
296	Neubewertungsreserve Finanzvermögen	122'415.25			122'415.25
299	Bilanzüberschuss/-fehlbetrag	260'748.88	482.64		261'231.52

BILANZ 2019

detailliert

Konto	Bilanz Bilanzgliederung	Bestand per 01.01.2019	Veränderungen		Bestand per 31.12.2019
			Zuwachs	Abgang	
1	Aktiven	8'575'755.99	13'762'023.95	13'296'502.67	9'041'277.27
10	Finanzvermögen	4'097'707.05	12'439'014.31	12'234'283.57	4'302'437.79
100	Flüssige Mittel und kurzfristige Geldanlagen	1'351'026.70	5'280'375.45	5'249'044.16	1'382'357.99
1000	Kasse	3'834.60	28'574.40	30'066.30	2'342.70
10000.02	Kasse	3'834.60	28'574.40	30'066.30	2'342.70
1001	Post	296'160.13	524'348.85	509'031.39	311'477.59
10010.01	Postkonto 30-15189-1	296'160.13	524'348.85	509'031.39	311'477.59
1002	Banken	1'051'031.97	4'726'336.70	4'708'830.97	1'068'537.70
10020.04	SLG KtoKorrent 20 3.711.346.01	1'043'180.32	4'709'623.25	4'689'370.72	1'063'432.85
10020.05	SLG Sparplan 3.751.388.05	29.45	0.80	0.80	28.65
10020.07	Valiant KK 20 9.479.026.04	10.95	22.15	33.10	0.00
10020.08	Post E-Deposito 92-981632-1	2.85			2.85
10020.09	Schule Kaufdorf Projektwoche- und Klassenkonti	7'808.40	16'691.30	19'426.35	5'073.35
1004	Debit- und Kreditkarten	0.00	1'115.50	1'115.50	0.00
10040.01	Debit- und Kreditkarten Durchlauf	0.00	1'115.50	1'115.50	0.00
101	Forderungen	1'275'595.55	6'853'227.01	6'859'745.81	1'269'076.75
1010	Forderungen aus Lieferungen und Leistungen gegenüber Dritten	25'886.05	641'065.90	645'599.85	21'352.10
10100.01	Debitoren: Einzel-Rechnungen aus System KAT + DEB	5'454.05	188'158.50	177'687.55	15'925.00
10100.02	Debitoren Hundesteuern	180.00	8'100.00	8'000.00	280.00
10100.04	Wasser-Abwasserdebitoren	3'304.25	349'358.65	352'660.70	2.20
10100.05	Debitoren Ratenzahlungen	0.00			0.00
10100.06	Debitoren Tagesschule TSA	-52.25	55'057.15	55'106.70	-101.80
10100.07	Debitoren manuell FIB	0.00	5'441.60	194.90	5'246.70
10100.08	Anschlussgebühren WV+ARA-Kan	17'000.00	34'950.00	51'950.00	0.00
10100.09	Gebühren Vorperiode/Betreibung	0.00			0.00
10100.12	Gefährdete Guthaben	0.00			0.00
1012	Steuerforderungen	867'112.25	5'779'764.80	5'778'423.80	868'453.25
10120.01	NESKO Steuerausstand	999'049.40	2'913'974.00	2'914'990.10	998'033.30
10120.10	NESKO Girokonto Kanton	-1'937.15	2'865'790.80	2'863'433.70	419.95
10120.99	Wertberichtigung Steuerguthaben	-130'000.00			-130'000.00

BILANZ 2019

detailliert

Konto	Bilanz Bilanzgliederung	Bestand per 01.01.2019	Veränderungen		Bestand per 31.12.2019
			Zuwachs	Abgang	
1014	Transferforderungen	361'332.95	377'667.05	369'000.00	370'000.00
10140.01	Subventionen Wasserversorgung	0.00			0.00
10140.02	Subventionen Kanton	0.00			0.00
10140.03	Lastenausgleich Fürsorge	361'332.95	377'667.05	369'000.00	370'000.00
1019	Übrige Forderungen	21'264.30	54'729.26	66'722.16	9'271.40
10190.01	Verrechnungsteuer Wertschriften	0.00			0.00
10191.01	Kontokorrent Familienausgleichskasse	0.00	2'760.00	2'760.00	0.00
10192.11	Vorsteuer Wasserversorgung ER	2'844.30	4'672.00	7'516.30	0.00
10192.12	Vorsteuer Wasserversorgung IR	596.30	5'884.25	6'480.55	0.00
10192.21	Vorsteuer Abwasserentsorgung ER	10'607.80	6'448.60	17'056.40	0.00
10192.22	Vorsteuer Abwasserentsorg. IR	3'623.75	8'267.76	11'891.51	0.00
10192.31	Vorsteuer Abfallentsorgung ER	3'592.15	6'463.80	10'055.95	0.00
10192.80	Debitor Mehrwertsteuer	0.00	20'232.85	10'961.45	9'271.40
104	Aktive Rechnungsabgrenzungen	460.00	305'411.85	125'493.60	180'378.25
1040	Personalaufwand	460.00	1'972.30	2'432.30	0.00
10400.01	Aktive RA Personalaufwand	460.00	1'972.30	2'432.30	0.00
1041	Sach- und übriger Betriebsaufwand	0.00	180.80	180.80	180.80
10410.01	Aktive RA Sach- und übriger Betriebsaufwand	0.00	180.80	180.80	180.80
1043	Transfers der Erfolgsrechnung	0.00	174'038.95	174'038.95	174'038.95
10430.01	Aktive RA Transfers der Erfolgsrechnung	0.00	174'038.95	174'038.95	174'038.95
1044	Finanzaufwand / Finanzertrag	0.00	6'158.50	6'158.50	6'158.50
10440.01	Aktive RA Finanzertrag	0.00	6'158.50	6'158.50	6'158.50
1045	Übriger betrieblicher Ertrag	0.00	123'061.30	123'061.30	0.00
10450.01	Aktive RA übriger betrieblicher Ertrag	0.00	123'061.30	123'061.30	0.00
1046	Aktive Rechnungsabgrenzungen Investitionsrechnung	0.00	0.00	0.00	0.00
10460.01	Aktive RA Investitions-Rechnung	0.00	0.00	0.00	0.00
107	Finanzanlagen	624.80	0.00	0.00	624.80
1070	Aktien und Anteilscheine	624.80	0.00	0.00	624.80
10700.02	BLS AG, 1'136 Namenaktien à Fr. 00.55 nominal	624.80	0.00	0.00	624.80
108	Sachanlagen FV	1'470'000.00	0.00	0.00	1'470'000.00

BILANZ 2019

detailliert

Konto	Bilanz Bilanzgliederung	Bestand per 01.01.2019	Veränderungen		Bestand per 31.12.2019
			Zuwachs	Abgang	
1084	Gebäude FV	1'470'000.00			1'470'000.00
10840.01	Liegenschaft FV Dorfstrasse 14	890'000.00			890'000.00
10840.05	Wohnungen altes Schulhaus	580'000.00			580'000.00
14	Verwaltungsvermögen	4'478'048.94	1'323'009.64	1'062'219.10	4'738'839.48
140	Sachanlagen VV	3'857'624.89	1'295'778.74	1'059'176.00	4'094'227.63
1400	Grundstücke VV unüberbaut				
14000.01	Grundstücke VV	0.00			0.00
1401	Strassen / Verkehrswege	178'979.30	220'143.85	19'203.80	379'919.35
14010.01	Strassen und Bäche	184'840.75	220'143.85	4'000.00	400'984.60
14010.99	WB Wertberichtigung Strassen und Bäche	-5'861.45		15'203.80	-2'1065.25
1402	Wasserbau	32'738.30	391'015.05	4'404.10	419'349.25
14020.01	Wasserbau	34'001.45	391'015.05		425'016.50
14020.99	WB Wertberichtigung Wasserbau	-1'263.15		4'404.10	-5'667.25
1403	Übrige Tiefbauten	37'967.50	43'462.45	1'612.65	79'817.30
14031.01	Trinkwasserversorgung	4'699.00	43'462.45		48'161.45
14031.99	WB Wertberichtigung Tiefbauten Wasserversorgung	-352.00		660.80	-1'012.80
14032.01	Kanalisation mit ARAG	35'558.60			35'558.60
14032.99	WB Wertberichtigungen Tiefbauten Abwasserbeseitigung	-1'938.10		951.85	-2'889.95
1404	Hochbauten	1'999'113.79	114'385.34	99'835.35	2'013'663.78
14040.01	Liegenschaften gemäss Verzeichnis	2'082'410.19	114'385.34	12'462.00	2'184'333.53
14040.99	WB Hochbauten Steuerhaushalt	-83'296.40		87'373.35	-170'669.75
1406	Mobilien VV	19'703.80	16'341.00	8'202.05	27'842.75
14060.01	Mobilien Maschinen Fahrzeuge	32'839.70	16'341.00		49'180.70
14060.99	WB Wertberichtigung Mobilien	-13'135.90		8'202.05	-2'137.95
1407	Anlagen im Bau VV	612'518.25	510'431.05	786'403.05	336'546.25
14070.01	HWS Hochwasserschutz Hermiswilbach	79'852.40	242'879.20	171'915.40	150'816.20
14070.02	Zälgbächli Unterhalt / Renaturierung	2'184'07.30	15'559.35	384'782.85	-150'816.20
14070.03	Anlagen im Bau allg. Haushalt	168'656.10	70'288.45	186'242.35	52'702.20
14071.01	Wasserversorgung im Bau	19'237.00	76'393.00	43'462.45	52'167.55
14072.01	Abwasserentsorgung im Bau	126'365.45	105'311.05		231'676.50
1409	Übrige Sachanlagen	976'603.95		139'515.00	837'088.95
14099.01	Sammelkonto Verwaltungsvermögen HRM1 31.12.2015	1'395'148.95			1'395'148.95

BILANZ 2019

detailliert

Konto	Bilanz Bilanzgliederung	Bestand per 01.01.2019	Veränderungen		Bestand per 31.12.2019
			Zuwachs	Abgang	
14099.99	WB Sammelkonto VV HRM1 31.12.2015	-418'545.00		139'515.00	-558'060.00
142	Immaterielle Anlagen	40'923.05	27'230.90	3'043.10	65'110.85
1427	Immat. Anlagen in Realisierung	19'028.50	27'230.90		46'259.40
14270.01	Immat. Anlagen in Realisierung	19'028.50	27'230.90		46'259.40
14270.02	Fusions-Abklärungen mittleres Gürbetal	0.00			0.00
14270.03	Schulraumplanung	0.00			0.00
14271.01	GWP Generelle Wasserversorgungs Planung im Bau	0.00			0.00
14272.01	GEP Generelle Entwässerungs Planung im Bau	0.00			0.00
1429	Übrige immaterielle Anlagen	21'894.55		3'043.10	18'851.45
14290.01	Ortsplanung / Raumplanung	6'674.70			6'674.70
14290.02	Schulraumplanung 2016	23'756.35			23'756.35
14290.99	WB Wertberichtigung allgemeiner Haushalt	-8'536.50			-11'579.60
14291.01	Trinkwasserversorgung Planungen	0.00			0.00
14291.99	WB Wertberichtigungen Trinkwasserversorgung Planungen	0.00			0.00
14292.01	Abwasserentsorgung Planungen	0.00			0.00
14292.99	WB Wertberichtigungen Abwasserentsorgung Planungen	0.00			0.00
144	Darlehen	575'000.00			575'000.00
1444	Darlehen an öffentlichen Unternehmungen				
14440.01	Beteilig:AVAG+Wohnheim Riggisb	0.00			0.00
1445	Darlehen an private Unternehmungen	500'000.00			500'000.00
14450.01	Altersheim Immobilien Riggishof AG Darlehen CHF 500'000.00 0.35 % 01.04.2016 bis 31.03.2026	500'000.00			500'000.00
1446	Darlehen an private Organisationen ohne Erwerbszweck	75'000.00			75'000.00
14460.01	Sportverein Kaufdorf Darlehen CHF 45'000.00 zinslos bis 30.04.2035	45'000.00			45'000.00
14460.02	Sportverein Kaufdorf Darlehen CHF 30'000 1 % bis 31.12.2022	30'000.00			30'000.00
145	Beteiligungen, Grundkapitalien	4'501.00			4'501.00
1454	Beteiligungen an öffentlichen Unternehmungen	4'501.00			4'501.00
14540.01	AVAG Thun Aktien-Beteiligung	4'500.00			4'500.00
14540.02	Wohnheim Riggisberg 2 Genossenschafts-Anteilscheine	1.00			1.00
2	Passiven	8'575'755.99	6'255'660.66	5'790'139.38	9'041'277.27
20	Fremdkapital	4'067'714.60	5'951'109.43	5'761'783.03	4'257'041.00

BILANZ 2019

detailliert

Konto	Bilanz Bilanzgliederung	Bestand per 01.01.2019	Veränderungen		Bestand per 31.12.2019
			Zuwachs	Abgang	
200	Laufende Verbindlichkeiten	320'789.00	4'360'703.43	4'497'761.93	183'730.50
2000	Laufende Verbindlichkeiten aus Lieferungen und Leistungen von Dritten	297'375.15	3'862'662.42	3'987'495.77	172'541.80
20000.01	Kreditoren Diverse	4'638.90	12'216.30	2'644.30	14'210.90
20000.03	dl Durchlauf Zahlungen PC/Bank	292'736.25	3'693'576.47	3'827'981.82	158'330.90
20000.11	Wasser- + Abwasser-Kreditoren	0.00			0.00
20001.02	AHV/IV/EO/ALV (K)	0.00	73'531.35	73'531.35	0.00
20001.03	Pensionskassenbeiträge (K)	0.00	49'872.60	49'872.60	0.00
20001.04	Unfall-Krankenvers.SUVA+SWICA	0.00	6'247.25	6'247.25	0.00
20001.05	BUV + NBUV + Zusatz Mobilier	0.00	7'150.55	7'150.55	0.00
20001.06	Sachversicherungen (K)	0.00	17'537.90	17'537.90	0.00
20001.07	Familienausgleichskasse (K)	0.00	2'530.00	2'530.00	0.00
2001	Kontokorrente mit Dritten	0.00			0.00
20010.02	NESKO Girokonto Kanton	0.00			0.00
2002	Steuern	14'055.50	33'435.76	40'915.81	6'575.45
20022.11	Umsatzsteuern Wasserversorgung	1'892.50	2'608.50	4'501.00	0.00
20022.21	Umsatzsteuern Abwasserentsorg.	9'116.30	17'200.16	26'316.46	0.00
20022.31	Umsatzsteuern Abfallentsorgung	3'046.70	7'051.65	10'098.35	0.00
20022.80	Kreditor Mehrwertsteuer	0.00	6'575.45	6'575.45	6'575.45
2005	Interne Kontokorrente	4'623.70	464'605.25	469'228.95	0.00
20050.01	Durchlaufkonto nicht zuweisbar	4'623.70	391.30	5'015.00	0.00
20052.08	Quellensteuer-Abrechnungskonto	0.00			0.00
20053.02	dl Durchlauf Zahlungen Löhne	0.00	464'213.95	464'213.95	0.00
2006	Depotgelder und Kautionen	4'734.65		121.40	4'613.25
20060.01	Grabfond Baumann E+W ab 1.8.06	1'222.85		121.40	1'101.45
20060.03	Grabfond Burgener Ernst	0.00			0.00
20060.04	Grabfond Burgener Martha	0.00			0.00
20060.05	Grabfond Messerli Hanna	3'511.80			3'511.80
201	Kurzfristige Finanzverbindlichkeiten	700'000.00	500'000.00	700'000.00	500'000.00
2010	Verbindlichkeiten gegenüber Finanzintermediären	700'000.00	500'000.00	700'000.00	500'000.00
20101.01	Postfinance Rückzahlung Darlehen	500'000.00		500'000.00	0.00
20102.01	Valiant KK 20 9.479.026.04	0.00			0.00
20102.02	SLG Sparkonto 16 3.711.347.10	0.00			0.00
20102.03	S + L Gürbetal Rückzahlung Darlehen	200'000.00		200'000.00	0.00

BILANZ 2019

detailliert

Konto	Bilanz Bilanzgliederung	Bestand per 01.01.2019	Veränderungen		Bestand per 31.12.2019
			Zuwachs	Abgang	
20102.04	SUVA, Rückzahlung Darlehen	0.00	500'000.00		500'000.00
204	Passive Rechnungsabgrenzung	28'622.20	73'714.70	44'594.75	57'742.15
2040	Personalaufwand	64.45		64.45	0.00
20400.01	Passive RA Personalaufwand	64.45		64.45	
2041	Sach- und übriger Betriebsaufwand		13'606.05	13'326.55	279.50
20410.01	Passive RA Sach- und übriger Betriebsaufwand	0.00	13'606.05	13'326.55	279.50
2043	Transfers der Erfolgsrechnung	4'842.05	45'467.50	4'842.05	45'467.50
20430.01	Passive RA Transfers der Erfolgsrechnung	4'842.05	45'467.50	4'842.05	45'467.50
2044	Finanzaufwand / Finanzertrag	15'034.35	14'641.15	17'680.35	11'995.15
20440.01	Passive RA Finanzaufwand / Finanzertrag	15'034.35	14'641.15	17'680.35	11'995.15
2045	Übriger betrieblicher Ertrag	0.00			0.00
20450.01	Passive RA übriger betrieblicher Ertrag	0.00			0.00
2046	Passive Rechnungsabgrenzung Investitionsrechnung	8'681.35		8'681.35	0.00
20460.01	Passive RA Investitions-Rechnung	8'681.35		8'681.35	0.00
206	Langfristige Finanzverbindlichkeiten	3'000'000.00	1'000'000.00	500'000.00	3'500'000.00
2064	Darlehen, Schuldscheine	3'000'000.00	1'000'000.00	500'000.00	3'500'000.00
20640.01	Valiant 18 9.736.585.08 CHF 500'000 1.11 %, 01.08.2012 - 31.07.2017	0.00			0.00
20640.02	Suva Darlehen Nr. 40002554, CHF 1 Mio. 0.26 %, 31.07.2017 bis 31.07.2023	1'000'000.00			1'000'000.00
20640.03	Suva Darlehen Nr. 40001439, CHF 500'000.00 0.44 %, 12.01.2015 - 12.01.2020	500'000.00		500'000.00	0.00
20640.04	S+L Gürbetal 200.013.923.518 Fr. 200'000 fest zu 1.06 % 01.02.2013 - 31.01.2019	0.00			0.00
20640.07	S+L Gürbetal 200.013.923.336 CHF 500'000 fest zu 1.1 % 01.08.2012 - 31.07.2017	0.00			0.00
20640.08	PostFinance: PF.003247 zu 0.71%, 01.05.2014-01.05.2019	0.00			0.00
20640.09	PostFinance: PF.004485 zu 0.35 % 01.04.2016 - 01.04.2026	500'000.00			500'000.00
20640.10	Suva Darlehen Nr. 40002862, CHF 1 Mio. 0.86 %, 03.09.2018 bis 01.09.2028	1'000'000.00			1'000'000.00
20640.11	PostFinance: PF.005935 zu 0.25 % 27.06.2019 - 28.06.2027	0.00	1'000'000.00		1'000'000.00
209	Verbindlichkeiten gegenüber Spezialfinanzierungen und Fonds im Fremdkapital	18'303.40	16'691.30	19'426.35	15'568.35
2091	Verbindlichkeiten gegenüber Fonds im FK	10'495.00			10'495.00
20910.01	Schutzraumsatzabgaben	10'495.00			10'495.00
2092	Verbindlichkeiten gegenüber Legaten und Stiftungen ohne eigene Rechtspersönlichkeit im FK	7'808.40	16'691.30	19'426.35	5'073.35

BILANZ 2019

detailliert

Konto	Bilanz Bilanzgliederung	Bestand per 01.01.2019	Veränderungen		Bestand per 31.12.2019
			Zuwachs	Abgang	
20920.09 20920.16	Schule Kaufdorf Projektwoche- und Klassenkonti Renaturierungsfond f.Bäche Kfd	7'808.40 0.00	16'691.30	19'426.35	5'073.35 0.00
29	Eigenkapital	4'508'041.39	304'551.23	28'356.35	4'784'236.27
290	Verpflichtungen (+) bzw. Vorschüsse (-) gegenüber Spezialfinanzierungen	631'104.76	98'507.45	7'272.50	722'339.71
2900	Spezialfinanzierungen im EK	631'104.76	98'507.45	7'272.50	722'339.71
29000.01	SF Feuerwehr einseitig	0.00	58'900.25		58'900.25
29001.11	Wasserversorgung SF RA	360'490.29		1'371.65	359'118.64
29002.21	Abwasserentsorgung SF RA	268'630.71	39'607.20		308'237.91
29003.31	Abfallentsorgung SF RA Bilanzfehlbetrag 2019	1'983.76		5'900.85	-3'917.09
293	Vorfinanzierungen	3'213'483.40	124'862.00	21'083.85	3'317'261.55
2930	Vorfinanzierungen	3'213'483.40	124'862.00	21'083.85	3'317'261.55
29300.01	Liegenschaften Finanzvermögen WE	95'928.30	14'000.00	1'996.55	107'931.75
29300.02	Spezialfinanzierung SF Mehrwertabgaben (Planungsmehrwerte) altrechtlich	875'800.25		17'474.65	858'325.60
29301.11	Wasserversorgung SF Werterhalt	870'902.30	28'170.00	660.80	898'411.50
29302.21	Abwasserentsorgung SF Werterh.	1'370'852.55	82'692.00	951.85	1'452'592.70
294	Reserven	280'289.10	80'699.14		360'988.24
2940	Reserven	280'289.10	80'699.14		360'988.24
29400.01	Zusätzliche Abschreibungen	280'289.10	80'699.14		360'988.24
296	Neubewertungsreserve Finanzvermögen	122'415.25			122'415.25
2960	Neubewertungsreserve Finanzvermögen	122'415.25			122'415.25
29600.01	Neubewertungsreserve 01.01.2016	122'415.25			122'415.25
299	Bilanzüberschuss/-fehlbetrag	260'748.88	482.64		261'231.52
2990	Jahresergebnis		482.64		482.64
29900.01	Jahresergebnis	0.00	482.64		482.64
2999	Kumulierte Ergebnisse der Vorjahre	260'748.88			260'748.88
29990.01	kumulierte Ergebnisse Vorjahre (Eigenkapital)	260'748.88			260'748.88

ERFOLGSRECHNUNG 2019

Funktionale Gliederung Übersicht

Konto	Erfolgsrechnung Funktionale Gliederung ER	Rechnung 2019		Budget 2019		Rechnung 2018	
		Aufwand	Ertrag	Aufwand	Ertrag	Aufwand	Ertrag
	Total	4'346'516.60	4'346'516.60	4'219'515.00	4'219'515.00	4'004'604.11	4'004'604.11
0	Allgemeine Verwaltung Netto Aufwand	455'567.92	90'915.25 364'652.67	458'730.00	81'600.00 377'130.00	444'114.40	90'721.60 353'392.80
1	Öffentliche Ordnung und Sicherheit, Verteidigung Netto Aufwand	145'335.90	137'338.70 7'997.20	84'600.00	71'900.00 12'700.00	89'937.35	72'954.00 16'983.35
2	Bildung Netto Aufwand	1'544'640.79	409'963.70 1'134'677.09	1'377'840.00	215'600.00 1'162'240.00	1'247'074.89	305'682.70 941'392.19
3	Kultur, Sport und Freizeit, Kirche Netto Aufwand	30'825.35	4'640.50 26'184.85	33'200.00	2'100.00 31'100.00	29'429.15	2'170.00 27'259.15
4	Gesundheit Netto Aufwand	4'970.65	4'970.65	4'600.00	4'600.00	4'979.05	4'979.05
5	Soziale Sicherheit Netto Aufwand	877'737.00	39'741.75 837'995.25	923'110.00	29'500.00 893'610.00	846'809.30	331.50 846'477.80
6	Verkehr und Nachrichtenübermittlung Netto Aufwand	261'425.59	28'291.05 233'134.54	288'320.00	23'500.00 264'820.00	272'130.50	22'976.00 249'154.50
7	Umwelt und Raumordnung Netto Aufwand	481'717.60	434'661.30 47'056.30	560'145.00	500'485.00 59'660.00	516'355.86	471'524.96 44'830.90
8	Volkswirtschaft Netto Ertrag	1'105.75	37'099.00	1'800.00	40'800.00	1'359.40	37'739.00
9	Finanzen und Steuern Netto Ertrag	543'190.05	3'163'865.35	487'170.00	3'254'030.00	552'414.21	3'000'504.35
		2'620'675.30		2'766'860.00		2'448'090.14	



ERFOLGSRECHNUNG 2019

Funktionale Gliederung detailliert

Konto	Erfolgsrechnung Funktionale Gliederung ER	Rechnung 2019		Budget 2019		Rechnung 2018	
		Aufwand	Ertrag	Aufwand	Ertrag	Aufwand	Ertrag
0	Total	4'346'516.60	4'346'516.60	4'219'515.00	4'219'515.00	4'004'604.11	4'004'604.11
	Allgemeine Verwaltung	455'567.92	90'915.25	458'730.00	81'600.00	444'114.40	90'721.60
	Netto Aufwand		364'652.67		377'130.00		353'392.80
01	Legislative und Exekutive	61'838.60	10'980.00	62'800.00	11'500.00	61'035.80	11'451.60
	Netto Aufwand		50'858.60		51'300.00		49'584.20
011	Legislative	9'314.53	9'314.53	9'800.00	500.00	9'588.27	471.60
	Netto Aufwand				9'300.00		9'116.67
0110	Legislative	9'314.53	9'314.53	9'800.00	500.00	9'588.27	471.60
	Netto Aufwand				9'300.00		9'116.67
0110.3000.01	Entschädigung Stimm- + Wahlausschüsse	1'874.45	9'314.53	2'000.00	500.00	1'826.30	471.60
0110.3130.01	Porti Abstimmungsunterlagen	2'740.08		2'400.00		3'061.97	
0110.3132.01	Rechnungsprüfungsorgan	4'700.00		5'400.00		4'700.00	
0110.4260.01	Rückerstattung Porti Wahlen				500.00		471.60
012	Exekutive	52'524.07	10'980.00	53'000.00	11'000.00	51'447.53	10'980.00
	Netto Aufwand		41'544.07		42'000.00		40'467.53
0120	Exekutive	52'524.07	10'980.00	53'000.00	11'000.00	51'447.53	10'980.00
	Netto Aufwand		41'544.07		42'000.00		40'467.53
0120.3000.01	Lohnanteil Gemeinderat	27'584.00		27'600.00		27'584.00	
0120.3050.01	Sozialversicherungsbeitr. GR+Kom.	1'920.45		2'000.00		1'920.45	
0120.3090.01	Aus- u. Weiterbildung GR+Kommiss	620.00		1'000.00		450.00	
0120.3102.01	Infopost/Drucksa/Publikationen	1'772.90		1'600.00		674.80	
0120.3130.01	Porti Infos + Choufдорfer	519.77		500.00		507.08	
0120.3170.01	GR+Kommissionen:Sitz., Spesen, Essen	18'526.50		18'300.00		18'330.70	
0120.3199.01	Gemeinderatskredit/Repräsentat.	1'580.45		2'000.00		1'980.50	
0120.4612.01	Verrechner Aufwand Werke		5'900.00		5'900.00		5'900.00
0120.4910.01	Interne Verrechn. Baukommission		5'080.00		5'100.00		5'080.00
02	Allgemeine Dienste	393'729.32	79'935.25	395'930.00	70'100.00	383'078.60	79'270.00
	Netto Aufwand		313'794.07		325'830.00		303'808.60
022	Allgemeine Dienste	393'729.32	79'935.25	395'930.00	70'100.00	383'078.60	79'270.00
	Netto Aufwand		313'794.07		325'830.00		303'808.60
0220	Allgemeine Dienste	393'729.32	79'935.25	395'930.00	70'100.00	383'078.60	79'270.00
	Netto Aufwand		313'794.07		325'830.00		303'808.60



ERFOLGSRECHNUNG 2019

Funktionale Gliederung detailliert

Konto	Erfolgsrechnung Funktionale Gliederung ER	Rechnung 2019		Budget 2019		Rechnung 2018	
		Aufwand	Ertrag	Aufwand	Ertrag	Aufwand	Ertrag
0220.3010.01	Besoldungen Verwaltungspersonal	241'062.40		234'800.00		233'687.85	
0220.3010.09	Vergütungen Versicherungen an Besoldungen Verwaltungspersonal	-20'960.25		-15'600.00		-6'813.40	
0220.3050.01	Sozialversicherungsbeiträge	19'474.80		19'300.00		18'682.40	
0220.3052.01	Personalversicherungsbeiträge	14'927.45		15'900.00		14'748.80	
0220.3053.01	Unfall- u. Krankenversicherung	5'249.66		4'900.00		4'868.65	
0220.3090.01	Aus- uWeiterbildung Verwaltung	1'520.00		3'500.00		1'375.00	
0220.3091.01	Personalwerbung					215.40	
0220.3100.01	Bürom., Drucksachen, Publikat.	5'751.20		5'400.00		6'281.80	
0220.3110.01	Anschaff. Büromob. und Masch.	1'499.00		1'000.00		1'360.50	
0220.3130.01	Porti, Tel., Bankgebühren div.	4'271.06		3'600.00		3'171.05	
0220.3132.01	Honorare Dritter	16'790.45		20'900.00		11'326.75	
0220.3133.01	Wartungsgebühr EDV-Anlage	34'178.95		36'700.00		31'004.25	
0220.3134.01	Sachversicherung Behörde+Verw.	2'788.75		2'700.00		2'763.55	
0220.3150.01	Unterhalt Mobiliar und Maschinen			500.00		42.80	
0220.3170.01	Spesenentschädigungen Verw.	1'380.00		700.00		300.00	
0220.3192.01	Konzertbus BSO Karteneinkauf	180.00		500.00		490.00	
0220.3199.01	Übriger Aufwand+Inkassospesen	0.50		200.00			
0220.3300.60	Planmässige Abschreibungen Mobilien	858.75		860.00		858.75	
0220.3300.90	Planmässige Abschreibungen immaterielle Anlagen	370.75		1'170.00		370.75	
0220.3611.01	Gebühren, STV inkl. amtl. Bew.	1'273.05		2'000.00		968.90	
0220.3611.02	Service-QST-Gebühren an Kanton	14'502.80		15'200.00		14'818.80	
0220.3611.03	Kontrollmarken Motorfahräder	555.00		700.00		600.00	
0220.3612.01	Entschädigung externe Bauverwaltung	45'562.00		38'500.00		39'463.00	
0220.3636.01	Mitgliedschafts u. Jahresbeit.	2'493.00		2'500.00		2'493.00	
0220.4210.01	Gebührenerlös für Amtshandlung	4'489.50	4'489.50		2'500.00		7'517.50
0220.4250.01	Erlöse Drucksachenverkauf	733.35	733.35		700.00		1'055.50
0220.4260.01	Rückerstattung von Dritten	3'282.90	3'282.90		800.00		2'497.00
0220.4260.02	Verkauf Motorfahrad Vignetten	607.50	607.50		700.00		658.00
0220.4290.01	Konzertbus BSO Kartenverkauf	180.00	180.00		500.00		490.00
0220.4311.01	Provisionen des Kl. für KIST	942.00	942.00		1'000.00		952.00
0220.4612.01	Verrechneter Aufwand Werke	37'300.00	37'300.00		35'800.00		36'900.00
0220.4910.02	Verrechneter Aufwand Liegensch. FV	1'600.00	1'600.00		1'500.00		1'600.00
0220.4910.03	Verrechneter Aufwand Tagesschule + Schulsekretariat	30'800.00	30'800.00		26'600.00		27'600.00
1	Öffentliche Ordnung und Sicherheit, Verteidigung Netto Aufwand	145'335.90	137'338.70	84'600.00	71'900.00	89'937.35	72'954.00
			7'997.20		12'700.00		16'983.35
11	Öffentliche Sicherheit Netto Aufwand			600.00			
111	Polizei			600.00			



ERFOLGSRECHNUNG 2019

Funktionale Gliederung detailliert

Konto	Erfolgsrechnung Funktionale Gliederung ER	Rechnung 2019		Budget 2019		Rechnung 2018	
		Aufwand	Ertrag	Aufwand	Ertrag	Aufwand	Ertrag
	Netto Aufwand						
1110	Polizei			600.00			
1110.3631.01	Netto Aufwand			600.00			
	Pauschale Interventionskosten						
14	Allgemeines Rechtswesen	16'961.40	32'998.45	15'900.00	29'800.00	11'991.00	17'267.10
	Netto Ertrag	16'037.05		13'900.00		5'276.10	
140	Allgemeines Rechtswesen	16'961.40	32'998.45	15'900.00	29'800.00	11'991.00	17'267.10
	Netto Ertrag	16'037.05		13'900.00		5'276.10	
1400	Allgemeines Rechtswesen	16'961.40	32'998.45	15'900.00	29'800.00	11'991.00	17'267.10
	Netto Ertrag	16'037.05		13'900.00		5'276.10	
1400.3130.01	Aufwand Amtsgebühren EK	1'791.90		2'300.00		1'147.60	
1400.3130.02	Honor. Anwalt+Expert. (Gde+Bau)	10'546.30		8'100.00		6'927.10	
1400.3132.01	Nachführung Vermessungswerk	2'833.20		3'700.00		2'126.30	
1400.3910.01	Verech. Aufwand Baukommission	1'790.00		1'800.00		1'790.00	
1400.4210.01	Ertrag Dienstleistungen EWK + Bussen		3'904.35		4'500.00		3'274.20
1400.4210.02	Ertrag Dienstleist. BWK		29'094.10		24'800.00		13'992.90
1400.4611.01	Rück. Vermessungswk/Marchsteine				500.00		
15	Feuerwehr	104'340.25	104'340.25	41'700.00	42'100.00	42'012.90	42'312.90
	Netto Ertrag			400.00		300.00	
150	Feuerwehr	104'340.25	104'340.25	41'700.00	42'100.00	42'012.90	42'312.90
	Netto Ertrag			400.00		300.00	
1500	Feuerwehr	104'340.25	104'340.25	41'700.00	42'100.00	42'012.90	42'312.90
	Netto Ertrag			400.00		300.00	
1500.3181.01	Abschr. Feuerwehersatzabgaben	458.45		2'800.00		716.30	
1500.3510.01	Ertragsüberschuss Feuerwehr	58'900.25					
1500.3612.01	TOGEKA-Verband Anteil Kaufdorf	44'981.55		38'900.00		41'296.60	
1500.4200.01	Feuerwehersatzabgaben		45'440.00		41'800.00		42'012.90
1500.4390.01	Rückstellungen von Dritten				300.00		300.00
1500.4612.01	Rückstellung TOGEKA-Verband		58'900.25				
16	Verteidigung	24'034.25	24'034.25	26'400.00	26'400.00	35'933.45	13'374.00
	Netto Aufwand						22'559.45
161	Militärische Verteidigung	5'485.00	5'485.00	5'600.00	5'600.00	5'460.00	5'460.00
	Netto Aufwand						



ERFOLGSRECHNUNG 2019

Funktionale Gliederung detailliert

Konto	Erfolgsrechnung Funktionale Gliederung ER	Rechnung 2019		Budget 2019		Rechnung 2018	
		Aufwand	Ertrag	Aufwand	Ertrag	Aufwand	Ertrag
1610	Militärische Verteidigung	5'485.00	5'485.00	5'600.00	5'600.00	5'460.00	5'460.00
1610.3612.01	Netto Aufwand Schüssen Mitbenützung Ri.berg	5'485.00		5'600.00		5'460.00	
162	Zivile Verteidigung	18'549.25	18'549.25	20'800.00	20'800.00	30'473.45	13'374.00 17'099.45
1620	Netto Aufwand						
1620	Zivilschutz	1'105.00	1'105.00	1'200.00	1'200.00	13'927.80	13'374.00 553.80
1620.3130.02	Netto Aufwand						
1620.3144.01	Periodische Schutzraumkontroll						
1620.4501.01	Unterhalt Zivilschutzanlagen und -einrichtungen Entnahme Schutzraumsatzbeiträge	1'105.00		1'200.00		13'374.40	553.40
1626	Regionale Zivilschutzorganisation	15'660.05	15'660.05	18'300.00	18'300.00	15'818.80	15'818.80
1626.3632.01	Netto Aufwand						
1626.3632.02	Reg. Ausbildungszentrum Köniz Beitrag an Kompetenzzentrum ZUG	3'596.95 12'063.10		4'300.00 14'000.00		3'910.40 11'908.40	
1627	Regionaler Führungsstab	1'784.20	1'784.20	1'300.00	1'300.00	726.85	726.85
1627.3632.01	Netto Aufwand Beitrag RFO Gürbetal	1'784.20		1'300.00		726.85	
2	Bildung	1'544'640.79	409'963.70 1'134'677.09	1'377'840.00	215'600.00 1'162'240.00	1'247'074.89	305'682.70 941'392.19
21	Netto Aufwand						
21	Obligatorische Schule	1'544'640.79	409'963.70 1'134'677.09	1'377'840.00	215'600.00 1'162'240.00	1'247'074.89	305'682.70 941'392.19
211	Netto Aufwand						
211	Eingangsstufe	100'404.00	15'563.25 84'840.75	87'700.00	14'600.00 73'100.00	88'983.25	52'406.75 36'576.50
2110	Netto Aufwand						
2110.3611.01	Kindergarten LA Lehrerbildung KG 5+6jäh	100'404.00		87'700.00		88'983.25	52'406.75
2110.4612.01	KG-Schulgeld Nachbargemeinden	100'404.00		87'700.00		88'983.25	36'576.50
212	Primarstufe	410'913.00	59'548.20 351'364.80	350'460.00	34'300.00 316'160.00	310'600.90	90'209.95 220'390.95
2120	Netto Aufwand						
2120	Primarstufe	410'913.00	59'548.20 351'364.80	350'460.00	34'300.00 316'160.00	310'600.90	90'209.95 220'390.95
2120.3020.02	Netto Aufwand Stütz- und Nachhilfeunterricht	604.50		3'800.00		2'418.00	
2120.3053.01	Unfall- und Krankenversicherung	7.65		100.00		30.75	



ERFOLGSRECHNUNG 2019

Funktionale Gliederung detailliert

Konto	Erfolgsrechnung Funktionale Gliederung ER	Rechnung 2019		Budget 2019		Rechnung 2018	
		Aufwand	Ertrag	Aufwand	Ertrag	Aufwand	Ertrag
2120.3300.60	Planmässige Abschreibungen Mobilien	2'157.20		2'160.00		2'157.20	
2120.3611.01	LA Lehrerbildung 1-6 Kl. Prim	267'463.25		250'100.00		246'809.25	
2120.3612.02	Klassen für besondere Förderung + Spezialunterricht, Schulgeld	138'795.40		91'700.00		57'443.75	
2120.3612.03	IBEM Region Gürbetal-Längenberg, Entschädigung Kommission und Schulsekretariat sowie Anschaffungen	1'885.00		2'600.00		1'741.95	
2120.4612.01	Prim. Schulgelder Nachbargemeinden		59'548.20		34'300.00		90'209.95
213	Oberstufe Netto Aufwand	496'999.60	215'729.70	400'300.00	97'500.00	345'584.15	93'063.50
			281'269.90		302'800.00		252'520.65
2130	Sekundarstufe I Netto Aufwand	496'999.60	215'729.70	400'300.00	97'500.00	345'584.15	93'063.50
2130.3170.01	Transportkostenbeiträge	2'713.60	281'269.90	700.00	302'800.00	2'060.00	252'520.65
2130.3612.01	Schulgeld an Real Toffen + Sek. Belp + GUJ	494'286.00		399'600.00		343'524.15	
2130.4611.01	Rückst. Lehrerbildung 7-9		215'729.70		97'500.00		93'063.50
214	Musikschulen Netto Aufwand	31'886.60	31'886.60	31'800.00	31'800.00	33'691.05	33'691.05
2140	Musikschulen Netto Aufwand	31'886.60	31'886.60	31'800.00	31'800.00	33'691.05	33'691.05
2140.3612.01	Schulgeld Musikschulen	31'886.60		31'800.00		33'691.05	
217	Schulliegenschaften Netto Aufwand	295'906.83	29'197.90	296'430.00	30'200.00	277'194.55	25'263.30
			266'708.93		266'230.00		251'931.25
2170	Schulliegenschaften Netto Aufwand	295'906.83	29'197.90	296'430.00	30'200.00	277'194.55	25'263.30
2170.3010.01	Löhne Schul-Hauswartung	112'949.65	266'708.93	112'700.00	266'230.00	107'448.80	251'931.25
2170.3050.01	Sozialversicherungsbeiträge	9'233.35		9'300.00		8'810.25	
2170.3052.01	Personalversicherungsbeiträge	7'066.20		7'200.00		7'056.60	
2170.3053.01	Unfall- u. Krankenversicherung	2'587.92		2'300.00		2'282.90	
2170.3090.01	Aus- und Weiterbildung Hauswart			200.00		135.00	
2170.3101.01	Reinigung+Service+Kleinunterrt	19'253.03		15'700.00		18'163.10	
2170.3120.01	Energie+Heizung+Wasser+Abwasser	29'589.85		33'000.00		32'277.10	
2170.3134.01	Sach+Personenprämien Schule	9'731.03		7'500.00		7'999.10	
2170.3144.01	Unterhalt+Erneuerungen -arbeit	15'746.80		10'500.00		7'349.65	
2170.3300.40	Planmässige Abschreibungen Schulliegenschaft	87'373.35		81'150.00		83'296.40	
2170.3300.60	Planmässige Abschreibungen Mobilien			14'500.00			
2170.3300.90	Planmässige Abschreibungen immaterielle Anlagen						
2170.3320.90	Planmässige Abschreibungen Schulraumplanung						
2170.4240.01	Vermietung Saal/Turnhalle usw	2'375.65	6'910.00	2'380.00	6'200.00	2'375.65	6'010.00



ERFOLGSRECHNUNG 2019

Funktionale Gliederung detailliert

Konto	Erfolgsrechnung Funktionale Gliederung ER	Rechnung 2019		Budget 2019		Rechnung 2018	
		Aufwand	Ertrag	Aufwand	Ertrag	Aufwand	Ertrag
2170.4260.01	Rückerstattungen von Dritten		4'813.25				2'594.00
2170.4893.01	Entnahme Mehrwertabschöpfung Anteil Schulraumerweiterung		17'474.65				16'659.30
218	Tagesbetreuung	88'606.40	86'924.65	73'500.00	37'800.00	70'493.50	43'217.30
	Netto Aufwand		1'681.75		35'700.00		27'276.20
2180	Tagesbetreuung	88'606.40	86'924.65	73'500.00	37'800.00	70'493.50	43'217.30
	Netto Aufwand		1'681.75		35'700.00		27'276.20
2180.3010.01	Löhne Tagesschule Kaufdorf	59'429.70		48'600.00		50'031.45	
2180.3050.01	Sozialversicherungsbeiträge Tagesschule Kaufdorf	4'841.05		4'000.00		3'963.95	
2180.3052.01	Personalversicherungsbeiträge	1'315.10		1'400.00		1'323.55	
2180.3053.01	Unfall- u. Krankenversicherung Tagesschule Kaufdorf	1'114.05		1'100.00		873.40	
2180.3090.01	Aus- und Weiterbildung TSA-Personal	1'380.00		1'000.00			
2180.3104.02	Schulmaterial + Lehrmittel	2'686.95		3'200.00		2'554.30	
2180.3105.01	Lebensmitteleinkauf für Externe Tagesschule Kaufdorf	312.00				160.00	
2180.3105.02	Lebensmitteleinkauf für Interne Tagesschule Kaufdorf	8'927.55		8'300.00		5'466.85	
2180.3636.01	Verein Berner Tagesschulen vbt Mitgliederbeitrag					120.00	
2180.3910.01	Verrechneter Aufwand Verwaltung	8'600.00		5'900.00		6'000.00	
2180.4230.01	Betreuungs- + Mahizeitenbeiträge Eltern + Externe Tagesschule Kaufdorf		57'097.10		26'400.00		30'851.70
2180.4260.01	Rückerstattungen von Dritten		29'827.55		11'400.00		288.65
2180.4611.01	Kantonsbeitrag Tagesschule Kaufdorf						12'076.95
219	Obligatorische Schule	119'924.36	3'000.00	137'650.00	1'200.00	120'527.49	1'521.90
	Netto Aufwand		116'924.36		136'450.00		119'005.59
2190	Schulleitung und Schulverwaltung	108'136.56	3'000.00	125'850.00	1'200.00	115'615.94	1'521.90
	Netto Aufwand		105'136.56		124'650.00		114'094.04
2190.3010.01	Lohn Schulsekretariat	2'219.00		1'300.00			
2190.3020.01	Stellvertretungen z.L.Gemeinde	17.85				16.15	
2190.3050.01	Sozialversicherungsbeiträge Schulsekretariat	9.70					
2190.3052.01	Personalversicherungsbeiträge	62.58					
2190.3053.01	Unfall- und Krankenversicherung	1'852.44		1'800.00		1'196.00	
2190.3090.01	Weiterbildung Lehrerschaft+Leitung	1'652.21		2'000.00		3'540.75	
2190.3103.01	Schulbibliothek Buchanschaffung.	39'348.52		57'200.00		50'415.11	
2190.3104.01	Schulmaterial + Lehrmittel	13'668.20		14'800.00		15'660.65	
2190.3110.01	Mobiliar + IT, Anschaffungen und Unterhalt	2'400.91		4'200.00		3'648.28	
2190.3130.01	Telefon/TV/Administrat. Schule	2'486.80		3'300.00		1'865.80	
2190.3132.01	Honorar Anwalt + Experten Schule	6'533.40		6'800.00		6'314.80	
2190.3170.01	Sitzungsgeld + Spesen Schulkommission	9'524.00		9'500.00		7'075.75	
2190.3171.01	Schulreisen	974.85		700.00		725.55	
2190.3199.01	SK in eigener Kompetenz	5'186.10		3'550.00		3'552.00	
2190.3300.60	Planmässige Abschreibungen Mobilien Schule						



ERFOLGSRECHNUNG 2019

Funktionale Gliederung detailliert

Konto	Erfolgsrechnung Funktionale Gliederung ER	Rechnung 2019		Budget 2019		Rechnung 2018	
		Aufwand	Ertrag	Aufwand	Ertrag	Aufwand	Ertrag
2190.3910.02	Verrechneter Aufwand Schulsekretariat in Verwaltung Rückstellungen Schule Kaufdorf	22'200.00	3'000.00	20'700.00	1'200.00	21'600.00	1'521.90
2190.4260.01							
2197	Schulsozialdienst	11'787.80	11'787.80	11'800.00	11'800.00	4'911.55	4'911.55
2197.3020.01	Netto Aufwand	10'783.00		10'600.00		4'492.95	
2197.3050.01	Lohn Schulsozialarbeit	870.30		900.00		362.55	
2197.3053.01	Sozialversicherungsbeiträge Schulsozialarbeit Unfall- und Krankenversicherung Schulsozialarbeit	134.50		300.00		56.05	
3	Kultur, Sport und Freizeit, Kirche	30'825.35	4'640.50	33'200.00	2'100.00	29'429.15	2'170.00
	Netto Aufwand		26'184.85		31'100.00		27'259.15
32	Kultur, übrige	25'613.25	25'613.25	28'100.00	28'100.00	24'365.65	24'365.65
	Netto Aufwand						
329	Kultur	25'613.25	25'613.25	28'100.00	28'100.00	24'365.65	24'365.65
	Netto Aufwand						
3290	Übrige Kultur	25'613.25	25'613.25	28'100.00	28'100.00	24'365.65	24'365.65
	Netto Aufwand						
3290.3101.01	Div. Beiträge+Jungbürgerfeier	876.25		800.00		1'478.65	
3290.3614.01	Beitr.RKK Kulturkonferenz Bern	20'737.00		20'800.00		20'737.00	
3290.3635.01	Beitrag 1. August-Feier	2'000.00		2'500.00		2'150.00	
3290.3635.02	Beitrag regionale + kommunale Kulturinstitutionen + -anlässe	2'000.00		4'000.00			
33	Medien	2'170.00	2'170.00	2'100.00	2'100.00	2'170.00	2'170.00
	Netto Ertrag						
332	Massenmedien	2'170.00	2'170.00	2'100.00	2'100.00	2'170.00	2'170.00
	Netto Ertrag						
3320	Massenmedien	2'170.00	2'170.00	2'100.00	2'100.00	2'170.00	2'170.00
	Netto Ertrag						
3320.4312.01	Rückverg.Amtsanzeigerverband						
34	Sport und Freizeit	5'212.10	2'470.50	5'100.00	5'100.00	5'063.50	5'063.50
	Netto Aufwand		2'741.60		5'100.00		5'063.50
341	Sport	4'995.10	2'470.50	4'800.00	4'800.00	4'845.10	4'845.10
	Netto Aufwand		2'524.60		4'800.00		4'845.10
3410	Sport	4'995.10	2'470.50	4'800.00	4'800.00	4'845.10	4'845.10
	Netto Aufwand		2'524.60		4'800.00		4'845.10



ERFOLGSRECHNUNG 2019

Funktionale Gliederung detailliert

Konto	Erfolgsrechnung Funktionale Gliederung ER	Rechnung 2019		Budget 2019		Rechnung 2018	
		Aufwand	Ertrag	Aufwand	Ertrag	Aufwand	Ertrag
3410.3635.01	Unterhaltsbeitrag Sportplatz + öffentl. WC Sportförderungsbeitrag an Dorfvereine für Jugendliche Beiträge von privaten Organisationen ohne Erwerbszweck	2'805.10		2'800.00		2'805.10	
3410.3635.02		2'190.00	2'470.50	2'000.00		2'040.00	
3410.4636.01							
342	Freizeit Netto Aufwand	217.00	217.00	300.00	300.00	218.40	218.40
3420	Freizeit Netto Aufwand	217.00	217.00	300.00	300.00	218.40	218.40
3420.3635.01	Beitrag Berner Wanderwege	217.00		300.00		218.40	
4	Gesundheit Netto Aufwand	4'970.65	4'970.65	4'600.00	4'600.00	4'979.05	4'979.05
43	Gesundheit Netto Aufwand	4'970.65	4'970.65	4'600.00	4'600.00	4'979.05	4'979.05
433	Schulgesundheitsdienst Netto Aufwand	4'970.65	4'970.65	4'600.00	4'600.00	4'979.05	4'979.05
4330	Schulgesundheitsdienst Netto Aufwand	2'056.55	2'056.55	2'000.00	2'000.00	2'167.85	2'167.85
4330.3010.01	Entschädigung Kopflaufachpersonen	1'270.80		1'000.00		1'771.30	
4330.3050.01	Sozialversicherungsbeiträge	53.45				50.75	
4330.3053.01	Unfall- und Krankenversicherungsbeiträge	17.30				15.80	
4330.3136.01	Schularzt	715.00		1'000.00		330.00	
4331	Schulzahnpflege Netto Aufwand	2'914.10	2'914.10	2'600.00	2'600.00	2'811.20	2'811.20
4331.3136.01	Schulzahnpflege Aufklärungs- + Untersuchungskosten	2'914.10		2'600.00		2'811.20	
5	Soziale Sicherheit Netto Aufwand	877'737.00	39'741.75	923'110.00	29'500.00	846'809.30	331.50
53	Alter + Hinterlassene Netto Aufwand	294'501.75	39'741.75	305'900.00	29'500.00	260'772.05	260'772.05
531	Alters- und Hinterlassenenversicherung AHV Netto Aufwand	16'296.25	16'296.25	16'000.00	16'000.00	16'561.10	16'561.10
5310	Alters- und Hinterlassenenversicherung AHV Netto Aufwand	16'296.25	16'296.25	16'000.00	16'000.00	16'561.10	16'561.10
5310.3612.01	AHV-Zweigstelle Kaufdorf in Belp	16'296.25	16'296.25	16'000.00	16'000.00	16'561.10	16'561.10



ERFOLGSRECHNUNG 2019

Funktionale Gliederung detailliert

Konto	Erfolgsrechnung Funktionale Gliederung ER	Rechnung 2019		Budget 2019		Rechnung 2018	
		Aufwand	Ertrag	Aufwand	Ertrag	Aufwand	Ertrag
532	Ergänzungsleistungen AHV/IV Netto Aufwand	243'478.00	243'478.00	254'600.00	254'600.00	236'304.00	236'304.00
5320	Ergänzungsleistungen AHV/IV Netto Aufwand	243'478.00	243'478.00	254'600.00	254'600.00	236'304.00	236'304.00
5320.3631.60	EL-Beitrag an den Kanton	243'478.00		254'600.00		236'304.00	
535	Leistungen an das Alter Netto Aufwand	34'727.50	39'741.75	35'300.00	29'500.00	7'906.95	7'906.95
	Netto Aufwand	5'014.25			5'800.00		
	Netto Ertrag						
5350	Leistungen an das Alter Netto Aufwand	34'727.50	39'741.75	35'300.00	29'500.00	7'906.95	7'906.95
	Netto Aufwand	5'014.25			5'800.00		
	Netto Ertrag						
5350.3134.01	Fahrdienst Kaskoversicherung	4'025.70		4'700.00		4'819.50	
5350.3134.02	Altersleitbild Überarbeitung	27'384.75		27'800.00		503.45	
5350.3171.01	Beitrag Ausflug Seniorinnen	3'317.05		2'800.00		2'584.00	
5350.4260.01	Fahrdienst Kaskoversicherung Beiträge Anschlussgemeinden		9'133.20		4'600.00		4'600.00
5350.4260.02	Altersleitbild Überarbeitung Beiträge Kanton und Nachbargemeinden		30'608.55		24'900.00		24'900.00
54	Familie und Jugend Netto Aufwand	32'971.60	32'971.60	33'810.00	33'810.00	28'255.35	28'255.35
541	Familienzulagen Netto Aufwand	6'525.00	6'525.00	4'410.00	4'410.00	4'620.00	4'620.00
5410	Familienzulagen Netto Aufwand	6'525.00	6'525.00	4'410.00	4'410.00	4'620.00	4'620.00
5410.3631.60	FaZu Kinderzulagen LA	6'525.00		4'410.00		4'620.00	
544	Jugendschutz Netto Aufwand	14'945.95	14'945.95	16'800.00	16'800.00	15'153.50	15'153.50
5440	Jugendschutz allgemein Netto Aufwand	14'945.95	14'945.95	16'800.00	16'800.00	15'153.50	15'153.50
5440.3636.01	Elternbriefe Pro Juventute					348.00	348.00
5444	Offene Kinder- und Jugendarbeit Netto Aufwand	14'945.95	14'945.95	16'800.00	16'800.00	14'805.50	14'805.50
5444.3632.01	Jugendarb. Gurbetal-Längenberg	14'945.95		16'800.00		14'805.50	
545	Leistungen an Familien	11'500.65		12'600.00		8'481.85	



ERFOLGSRECHNUNG 2019

Funktionale Gliederung detailliert

Konto	Erfolgsrechnung Funktionale Gliederung ER	Rechnung 2019		Budget 2019		Rechnung 2018	
		Aufwand	Ertrag	Aufwand	Ertrag	Aufwand	Ertrag
	Netto Aufwand		11'500.65		12'600.00		8'481.85
5458	Tageselternverein	11'500.65		12'600.00		8'481.85	
5458.3612.01	Netto Aufwand Tageseltern, Krippe Belp	11'500.65	11'500.65	12'600.00	12'600.00	8'481.85	8'481.85
57	Sozialhilfe und Asylwesen	549'263.65	549'263.65	582'400.00	582'400.00	555'806.90	555'806.90
579	Netto Aufwand	549'263.65	549'263.65	582'400.00	582'400.00	555'806.90	555'806.90
5790	Sozialhilfe	420.00	420.00	500.00	500.00	420.00	420.00
5790.3636.01	Netto Aufwand Mitgliederbeiträge	420.00	420.00	500.00	500.00	420.00	420.00
5796	Regionaler Sozialdienst	955.40	955.40	2'800.00	2'800.00	1'964.15	1'964.15
5796.3612.01	Netto Aufwand Betriebsbeitr. RSB Belp	955.40	955.40	2'800.00	2'800.00	1'964.15	1'964.15
5799	Lastenausgleich Soziales	547'888.25	547'888.25	579'100.00	579'100.00	553'422.75	553'422.75
5799.3611.60	Netto Aufwand LA Beitrag an Kanton Sozialhilfe	547'888.25	547'888.25	579'100.00	579'100.00	553'422.75	553'422.75
59	Hilfsaktionen Sozialhilfe	1'000.00	1'000.00	1'000.00	1'000.00	1'975.00	331.50
	Netto Aufwand	1'000.00	1'000.00	1'000.00	1'000.00	1'975.00	1'643.50
592	Hilfsaktionen im Inland	1'000.00	1'000.00	1'000.00	1'000.00	1'975.00	331.50
	Netto Aufwand	1'000.00	1'000.00	1'000.00	1'000.00	1'975.00	1'643.50
5920	Hilfsaktionen im Inland	1'000.00	1'000.00	1'000.00	1'000.00	1'975.00	331.50
5920.3636.01	Netto Aufwand	1'000.00	1'000.00	1'000.00	1'000.00	1'975.00	1'643.50
5920.4260.01	Spenden soz.+alg.Organisationen Rückerstattungen Anteile Nachbargemeinden						331.50
6	Verkehr und Nachrichtenübermittlung	261'425.59	28'291.05	288'320.00	23'500.00	272'130.50	22'976.00
	Netto Aufwand	261'425.59	28'291.05	288'320.00	23'500.00	272'130.50	22'976.00
			233'134.54		264'820.00		249'154.50
61	Strassenverkehr	143'418.59	28'291.05	163'300.00	23'500.00	152'862.50	22'976.00
	Netto Aufwand	143'418.59	28'291.05	163'300.00	23'500.00	152'862.50	22'976.00
			115'127.54		139'800.00		129'886.50
615	Gemeindestrassen	143'418.59	28'291.05	163'300.00	23'500.00	152'862.50	22'976.00
	Netto Aufwand	143'418.59	28'291.05	163'300.00	23'500.00	152'862.50	22'976.00
			115'127.54		139'800.00		129'886.50



ERFOLGSRECHNUNG 2019

Funktionale Gliederung detailliert

Konto	Erfolgsrechnung Funktionale Gliederung ER	Rechnung 2019		Budget 2019		Rechnung 2018	
		Aufwand	Ertrag	Aufwand	Ertrag	Aufwand	Ertrag
6150	Gemeindestrassen	143'418.59	28'291.05	163'300.00	23'500.00	152'862.50	22'976.00
6150.3010.01	Netto Aufwand	52'718.10	115'127.54	57'400.00	139'800.00	58'513.40	129'886.50
6150.3050.01	Besoldungen Wegmeister u. Stv	4'135.10		4'300.00		4'344.15	
6150.3052.01	Sozialversicherungsbeiträge	2'273.40		2'300.00		2'263.80	
6150.3053.01	Personalversicherungsbeiträge	2'355.69		2'500.00		2'385.75	
6150.3120.01	Unfall- u. Krankenversicherung	7'895.50		16'100.00		18'943.10	
6150.3130.01	Strassenbeleuchtung Energie + Unterhalt	300.00		300.00		300.00	
6150.3134.01	Drucksachen/Publikationen/Tel.	2'287.10		2'500.00		2'387.30	
6150.3141.01	Sach- u. Fahrzeuversicherung	36'999.05		40'000.00		35'188.00	
6150.3151.01	Unterhalt Strassen und Bäche	15'960.85		18'400.00		20'377.85	
6150.3300.10	Masch.+Geräte+Fahrzeug/Steuern	15'203.80		16'200.00		4'869.15	
6150.3910.01	Planmässige Abschreibungen Strassen	3'290.00		3'300.00		3'290.00	
6150.4309.01	Interne Verrechnung BWK		3'455.55				2'050.00
6150.4612.01	Rückstellungen von Dritten		4'972.50		7'000.00		6'369.00
6150.4612.02	Winterdienst Rückstellungen		19'800.00		16'500.00		14'500.00
6150.4631.01	Verrechner Aufwand Werke		63.00				57.00
62	Öffentlicher Verkehr	118'007.00	118'007.00	125'020.00	125'020.00	119'268.00	119'268.00
	Netto Aufwand						
629	Öffentlicher Verkehr	118'007.00	118'007.00	125'020.00	125'020.00	119'268.00	119'268.00
	Netto Aufwand						
6291	Gemeindeanteil Öffentlicher Verkehr	118'007.00	118'007.00	125'020.00	125'020.00	119'268.00	119'268.00
	Netto Aufwand						
6291.3631.60	LA Beiträge Regionalverkehr	116'776.00		123'820.00		118'037.00	
6291.3634.01	Moonliner M5a	1'231.00		1'200.00		1'231.00	
7	Umwelt und Raumordnung	481'717.60	434'661.30	560'145.00	500'485.00	516'355.86	471'524.96
	Netto Aufwand		47'056.30		59'660.00		44'830.90
71	Wasserversorgung	108'550.50	108'550.50	133'755.00	133'755.00	129'517.15	129'517.15
	Netto Aufwand						
710	Wasserversorgung	108'550.50	108'550.50	133'755.00	133'755.00	129'517.15	129'517.15
	Netto Aufwand						
7101	Wasserversorgung [Gemeindebetrieb]	108'550.50	108'550.50	133'755.00	133'755.00	129'517.15	129'517.15
7101.3120.01	Energie Reservoir+Messstelle	778.65		900.00		734.15	
7101.3130.01	Porti, Tel, div. Gebühren	168.35		200.00		394.60	
7101.3130.02	Leitungskataster Wasser, Nachführung	1'745.60		2'100.00		3'264.60	
7101.3134.01	Sachversicher.Wasserversorgung	1'726.95		1'700.00		1'700.25	



ERFOLGSRECHNUNG 2019

Funktionale Gliederung detailliert

Konto	Erfolgsrechnung Funktionale Gliederung ER	Rechnung 2019		Budget 2019		Rechnung 2018	
		Aufwand	Ertrag	Aufwand	Ertrag	Aufwand	Ertrag
7101.3143.01	Unterh. u. Repara. der Anlagen	13'276.25		7'700.00		12'724.00	
7101.3143.02	Unterhalt Feuerwehler			1'000.00		4'615.80	
7101.3143.03	Einbau Wasseruhren	14'644.25		6'000.00		5'907.70	
7101.3151.01	Quali-Prüfungen +übrig. Unterh.	560.00		800.00		697.40	
7101.3300.31	Abschreib. Wasserversorgung SF	660.80		9'655.00		117.50	
7101.3510.11	Einlage Werterhalt (SF WE)	7'926.10		8'170.00		121.25	
7101.3510.51	Einlage WE Wasser Anschlussgebühren	20'243.90		20'000.00		28'048.75	95'770.90
7101.3612.01	Interne Verrechnung Bauko + Verwaltung	22'100.00		19'300.00		20'100.00	28'048.75
7101.3632.01	Wasserverbund Toffen+Kaudorf	24'719.65		10'800.00		10'787.15	5'580.00
7101.4240.01	Erlös aus Wasserverkauf		83'204.15		85'500.00		117.50
7101.4240.51	Anschlussgebühren Wasser		20'243.90		20'000.00		28'048.75
7101.4409.01	Verrechner Aktivzins Wasser		3'070.00		3'900.00		5'580.00
7101.4510.02	Entnahme Werterhalt (SF WE)		660.80		24'355.00		
7101.9010.01	Ertragsüberschuss Wasserversorgung		1'371.65				
7101.9011.01	Aufwandüberschuss Wasserversorgung			45'430.00		40'304.00	
72	Abwasserentsorgung	227'911.75	227'911.75	264'420.00	264'420.00	246'653.91	246'653.91
720	Abwasserentsorgung	227'911.75	227'911.75	264'420.00	264'420.00	246'653.91	246'653.91
7201	Abwasserentsorgung [Gemeindebetrieb]	227'911.75	227'911.75	264'420.00	264'420.00	246'653.91	246'653.91
7201.3130.01	Porti, Teil, div. Gebü., Honor.	162.25		300.00		264.00	
7201.3130.02	Leitungskataster Abwasser, Nachführung	1'455.25		2'100.00		1'970.35	
7201.3143.01	Unterhalt u. Repa. der Anlagen			10'000.00		10'091.30	
7201.3300.31	Abschreibungen Kanalisation SF	951.85		9'720.00		951.85	
7201.3510.11	Einlage Werterhalt (SF WE)	69'507.20		48'940.00		82'692.00	
7201.3510.51	Einlage WE Anschlgebühren Abwasser	13'184.80		18'000.00		25'700.00	
7201.3612.01	Interne Verrechnung Verwaltung + Bauko	28'300.00		24'700.00		25'700.00	
7201.3632.01	ARAG, Betriebsbeitrag+AbwFond	74'743.20		98'000.00		88'527.35	
7201.4240.01	Benützunggebühren Kanalisat.		210'035.10		221'800.00		238'842.06
7201.4240.51	Anschlussgebühren Abwasser		13'184.80		18'000.00		6'860.00
7201.4409.01	Verrechnete Aktivzinsen Abwas.		3'740.00		4'900.00		951.85
7201.4510.01	Entnahme Werterhalt (SF WE)		951.85		19'720.00		
7201.9010.01	Ertragsüberschuss Abwasserentsorgung	39'607.20		52'660.00		36'457.06	
73	Abfall	96'503.05	96'503.05	100'810.00	100'810.00	95'353.90	95'353.90
730	Abfall	96'503.05	96'503.05	100'810.00	100'810.00	95'353.90	95'353.90
7301	Abfall [Gemeindebetrieb]	96'503.05	96'503.05	100'810.00	100'810.00	95'353.90	95'353.90
7301.3102.01	Druck Gebührenkleber+Porti/Pub	1'856.60		2'040.00		2'197.10	



ERFOLGSRECHNUNG 2019

Funktionale Gliederung detailliert

Konto	Erfolgsrechnung Funktionale Gliederung ER	Rechnung 2019		Budget 2019		Rechnung 2018	
		Aufwand	Ertrag	Aufwand	Ertrag	Aufwand	Ertrag
7301.3130.01	Provisionen Verkaufsteilen	1'840.75		2'200.00		2'059.70	
7301.3132.01	Transportkosten Abfall /Müller	29'905.00		29'340.00		30'445.85	
7301.3132.02	AVAG Deponiegebühren Abfall	16'106.30		19'600.00		17'691.05	
7301.3132.03	Spez. Entsorg. Glas/Öl/Blech/Pap	1'202.00		2'510.00		1'212.85	
7301.3132.04	Grünabfuhr	32'612.90		30'270.00		29'615.90	
7301.3612.01	Interne Verrechnung Verwaltung + Bauko	12'600.00		11'000.00		11'500.00	
7301.3632.01	Beitrag regio. Kadaversammelst.	379.50	90'592.20	400.00	100'800.00	430.55	95'343.90
7301.4240.01	Gebührenertrag Kehricht		10.00		10.00		10.00
7301.4409.01	Verrechneter Zins Kehricht			3'450.00		200.90	
7301.9010.01	Ertragsüberschuss Abfallentsorgung		5'900.85				
7301.9011.01	Aufwandüberschuss Abfallentsorgung						
74	Verbauungen	18'824.10	18'824.10	24'110.00	24'110.00	15'683.15	15'683.15
	Netto Aufwand						
741	Gewässerverbauungen	18'824.10	18'824.10	24'110.00	24'110.00	15'683.15	15'683.15
	Netto Aufwand						
7410	Gewässerverbauungen	18'824.10	18'824.10	24'110.00	24'110.00	15'683.15	15'683.15
	Netto Aufwand						
7410.3300.20	Planmässige Abschreibungen Wasserbau	4'404.10		9'710.00		1'263.15	
7410.3632.01	Beitrag an Wasserbauverband	14'420.00		14'400.00		14'420.00	
75	Arten- und Landschaftsschutz	423.00	423.00	400.00	400.00	423.00	423.00
	Netto Aufwand						
750	Arten- und Landschaftsschutz	423.00	423.00	400.00	400.00	423.00	423.00
	Netto Aufwand						
7500	Arten- und Landschaftsschutz	423.00	423.00	400.00	400.00	423.00	423.00
	Netto Aufwand						
7500.3632.01	ÖQV:Ökol.Ausgleichsmassnahmen	423.00		400.00		423.00	
76	Bekämpfung von Umweltverschmutzung	1'296.00	1'696.00	1'500.00	1'500.00	580.00	580.00
	Netto Aufwand						
	Netto Ertrag	400.00					
761	Luftreinhaltung und Klimaschutz	1'296.00	1'696.00	1'500.00	1'500.00	580.00	580.00
	Netto Aufwand						
	Netto Ertrag	400.00					
7610	Luftreinhaltung und Klimaschutz	1'296.00	1'696.00	1'500.00	1'500.00	580.00	580.00
	Netto Aufwand						



ERFOLGSRECHNUNG 2019

Funktionale Gliederung detailliert

Konto	Erfolgsrechnung Funktionale Gliederung ER	Rechnung 2019		Budget 2019		Rechnung 2018	
		Aufwand	Ertrag	Aufwand	Ertrag	Aufwand	Ertrag
7610.3132.01	Netto Ertrag KlGA.; Oelfeuerkontrolle	400.00				580.00	
7610.4260.01	Rückerstattung Feueraufseher	1'296.00	1'696.00	1'500.00	1'500.00		
77	Übriger Umweltschutz	17'149.85	17'149.85	17'400.00	17'400.00	16'849.15	16'849.15
771	Netto Aufwand						
771	Friedhof und Bestattung	16'455.00	16'455.00	16'400.00	16'400.00	16'380.00	16'380.00
	Netto Aufwand						
7716	Regionale Friedhoforganisation	16'455.00	16'455.00	16'400.00	16'400.00	16'380.00	16'380.00
7716.3612.01	Netto Aufwand Beitrag an Bestattungsgemeinde	16'455.00		16'400.00	16'400.00	16'380.00	16'380.00
779	Umweltschutz	694.85	694.85	1'000.00	1'000.00	469.15	469.15
	Netto Aufwand						
7792	Hundetoiletten	694.85	694.85	1'000.00	1'000.00	469.15	469.15
7792.3101.01	Netto Aufwand Verbrauchsmaterial, Robidogsäcke	694.85		1'000.00	1'000.00	469.15	469.15
79	Raumordnung	11'059.35	11'059.35	17'750.00	17'750.00	11'295.60	11'295.60
	Netto Aufwand						
790	Raumordnung	11'059.35	11'059.35	17'750.00	17'750.00	11'295.60	11'295.60
	Netto Aufwand						
7900	Raumordnung allgemein	296.70	296.70	6'650.00	6'650.00	296.70	296.70
7900.3320.90	Netto Aufwand Planmässige Abschreibungen Raumplanung	296.70		6'650.00	6'650.00	296.70	296.70
7907	Regionalkonferenzen	10'762.65	10'762.65	11'100.00	11'100.00	10'998.90	10'998.90
7907.3634.01	Netto Aufwand Förderverein Region Gantrisch	5'330.00	10'762.65	5'400.00	11'100.00	5'330.00	10'998.90
7907.3634.02	Regionalkonfer. Bern Mittelland	5'432.65		5'700.00		5'668.90	
8	Volkswirtschaft	1'105.75	37'099.00	1'800.00	40'800.00	1'359.40	37'739.00
	Netto Ertrag	35'993.25		39'000.00		36'379.60	
81	Landwirtschaft	1'105.75	1'105.75	1'800.00	1'800.00	1'359.40	1'359.40
	Netto Aufwand						
811	Verwaltung, Vollzug und Kontrolle	1'105.75	1'105.75	1'800.00	1'800.00	1'359.40	1'359.40



ERFOLGSRECHNUNG 2019

Funktionale Gliederung detailliert

Konto	Erfolgsrechnung Funktionale Gliederung ER	Rechnung 2019		Budget 2019		Rechnung 2018	
		Aufwand	Ertrag	Aufwand	Ertrag	Aufwand	Ertrag
	Netto Aufwand		1'105.75		1'800.00		1'800.00
8110	Verwaltung, Vollzug und Kontrolle						
8110.3010.01	Netto Aufwand	1'105.75	1'105.75	1'800.00	1'800.00	1'359.40	1'359.40
	Besoldungen Ackerbauleiter oA	1'105.75		1'800.00		1'359.40	
87	Brennstoffe und Energie						
	Netto Ertrag	37'099.00	37'099.00	40'800.00	40'800.00	37'739.00	37'739.00
871	Elektrizität						
	Netto Ertrag	37'099.00	37'099.00	40'800.00	40'800.00	37'739.00	37'739.00
8710	Elektrizität allgemein						
	Netto Ertrag	37'099.00	37'099.00	40'800.00	40'800.00	37'739.00	37'739.00
8710.4120.01	Konzessionsgebühr der BKW						
9	Finanzen und Steuern						
	Netto Ertrag	543'190.05	3'163'865.35	487'170.00	3'254'030.00	552'414.21	3'000'504.35
		2'620'675.30		2'766'860.00		2'448'090.14	
91	Steuern						
	Netto Ertrag	35'171.10	2'852'435.00	24'700.00	2'886'800.00	19'024.59	2'676'733.25
		2'817'263.90		2'862'100.00		2'657'708.66	
910	Steuern						
	Netto Ertrag	35'171.10	2'852'435.00	24'700.00	2'886'800.00	19'024.59	2'676'733.25
		2'817'263.90		2'862'100.00		2'657'708.66	
9100	Allgemeine Gemeindesteuern						
	Netto Ertrag	35'171.10	2'416'721.30	24'700.00	2'539'400.00	19'024.59	2'352'024.90
		2'381'550.20		2'514'700.00		2'333'000.31	
9100.3181.01	Steuerabschr. period. Steuern	33'656.05		23'900.00		15'780.24	
9100.3181.03	Steuerabschr. aperiod. Steuern	1'515.05		800.00		3'244.35	
9100.4000.01	Einkommenssteuer nat. Personen		2'237'489.50		2'385'900.00		2'214'985.15
9100.4000.41	Steueranteil, NP zu Gun. der Gde		28'646.10		26'100.00		37'349.05
9100.4000.51	Steueranteil, NP zu Las. der Gde		-44'277.10		-59'600.00		-76'764.45
9100.4000.60	Pauschale Steueranrechnung, Gemeindeanteil		-229.55				-18.95
9100.4001.01	Vermögenssteuern nat. Personen		151'084.60		127'600.00		143'880.15
9100.4002.01	Quellensteuer		9'411.40		19'500.00		18'637.40
9100.4002.11	Quellensteuer aus BGSA		329.05				742.55
9100.4010.01	Gewinn-Ertragssteuer jur. Pers		20'438.30		26'400.00		3'472.65
9100.4010.41	Steueranteil, JP z. Gun. der Gde		13'240.80		9'600.00		6'449.70
9100.4010.51	Steueranteil, JP zu Las. der Gde				-600.00		-220.40
9100.4011.01	Kapitalsteuern juris. Personen		327.30		1'000.00		859.95
9100.4029.01	Eingang abgesch. Steuern peri.		133.50		3'400.00		2'524.70
9100.4409.01	Zinsen Anlagen Finanzvermögen		127.40		100.00		127.40



ERFOLGSRECHNUNG 2019

Funktionale Gliederung detailliert

Konto	Erfolgsrechnung Funktionale Gliederung ER	Rechnung 2019		Budget 2019		Rechnung 2018	
		Aufwand	Ertrag	Aufwand	Ertrag	Aufwand	Ertrag
9101	Sondersteuer		176'987.05		81'500.00		67'878.70
9101.4000.21	Netto Ertrag			81'500.00		67'878.70	
9101.4022.01	Nach- und Strafsteuern		561.20		2'900.00		2'291.75
9101.4022.11	Grundstückgewinnsteuern		108'047.50		29'800.00		13'029.35
	Sonderveranlagung		68'378.35		48'800.00		52'557.60
9102	Liegenschaftssteuern		250'626.65		259'600.00		253'169.65
9102.4021.01	Netto Ertrag	250'626.65		259'600.00		253'169.65	
	Liegenschaftssteuern		250'626.65		259'600.00		253'169.65
9103	Hundesteuern		8'100.00		6'300.00		3'660.00
9103.4033.01	Netto Ertrag	8'100.00		6'300.00		3'660.00	
	Hundelaxen		8'100.00		6'300.00		3'660.00
93	Finanz- und Lastenausgleich		194'188.00		197'100.00		203'591.00
	Netto Aufwand	204'571.00		207'200.00		202'851.00	
	Netto Ertrag		10'383.00		10'100.00		740.00
930	Finanz- und Lastenausgleich		194'188.00		197'100.00		203'591.00
	Netto Aufwand	204'571.00		207'200.00		202'851.00	
	Netto Ertrag		10'383.00		10'100.00		740.00
9300	Finanz- und Lastenausgleich		194'188.00		197'100.00		203'591.00
	Netto Aufwand	204'571.00		207'200.00		202'851.00	
	Netto Ertrag		10'383.00		10'100.00		740.00
9300.3621.60	LA Neue Aufgabenteilung FILAG 2012						
9300.4621.60	Soziodemografischer Zuschuss FILAG 2012		7'585.00		8'400.00		8'780.00
9300.4622.70	Disparitätenabbau		186'603.00		188'700.00		194'811.00
95	Ertragsanteile, übrige				1'800.00		456.00
	Netto Ertrag			1'800.00		456.00	
950	Ertragsanteile, übrige				1'800.00		456.00
	Netto Ertrag			1'800.00		456.00	
9500	Ertragsanteile, übrige				1'800.00		456.00
	Netto Ertrag			1'800.00		456.00	
9500.4024.01	Erbschafts- +Schenkungssteuern						
96	Vermögens- und Schuldenverwaltung		117'242.35		124'550.00		119'724.10
	Netto Ertrag	82'751.17		115'755.00		104'107.40	
		34'491.18		8'795.00		15'616.70	



ERFOLGSRECHNUNG 2019

Funktionale Gliederung detailliert

Konto	Erfolgsrechnung Funktionale Gliederung ER	Rechnung 2019		Budget 2019		Rechnung 2018	
		Aufwand	Ertrag	Aufwand	Ertrag	Aufwand	Ertrag
961	Zinsen	22'819.50	57'098.80	53'555.00	57'950.00	42'070.20	59'628.85
	Netto Ertrag	34'279.30		4'395.00		17'558.65	
9610	Zinsen	22'819.50	57'098.80	53'555.00	57'950.00	42'070.20	59'628.85
9610.3406.01	Netto Ertrag	34'279.30		4'395.00		17'558.65	
9610.3409.01	Zins mittel-/langfr. Schulden	13'637.45		40'945.00		24'058.60	
9610.3409.02	Zins für Sonderrechnungen/Leg.					12'450.00	
9610.3499.01	Verrechnete Zinsen Spez.-fina.	6'820.00		8'810.00			
9610.4401.01	Vergütungszins Steuern	2'362.05		3'800.00		5'561.60	
9610.4401.02	Zins auf kurzf. Guthaben; Bank				200.00		
9610.4401.02	Verzugszins Steuern		13'636.30		15'900.00		17'778.85
9610.4407.01	Zinsentrag Darlehen Altersheim Riggshof 0.35 % 01.04.2016 - 31.03.2026		3'362.50		1'750.00		1'750.00
9610.4940.10	Verrech. SF-Zinsen RA/WE/WEU		40'100.00		40'100.00		40'100.00
963	Liegenschaften des Finanzvermögens	59'931.67	60'143.55	62'200.00	66'600.00	62'037.20	60'095.25
	Netto Aufwand	211.88		4'400.00			1'941.95
	Netto Ertrag						
9630	Liegenschaften des Finanzvermögens	59'931.67	60'143.55	62'200.00	66'600.00	62'037.20	60'095.25
	Netto Aufwand	211.88		4'400.00			1'941.95
	Netto Ertrag						
9630.3102.01	Inserate, Publikationen	478.60		200.00		442.90	
9630.3120.01	NK: Wasser Heizung Cablecom	1'756.52		500.00		1'666.05	
9630.3134.01	Sachversicherung Mietwohnungen	1'996.55		1'600.00		3'228.25	
9630.3144.01	Liegenschaftsunterhalt	14'000.00		3'300.00		15'000.00	
9630.3893.01	Einlage Werterhalt SF Liegenschaften FV	1'600.00		1'500.00		1'600.00	
9630.3910.01	Verrechneter Aufwand	40'100.00		40'100.00		40'100.00	
9630.3940.01	Verrechnete Zinsen		4'800.00		5'700.00		4'800.00
9630.4260.01	Rückerstattungen Nebenkosten		53'347.00		57'600.00		52'067.00
9630.4430.01	Mietertrag, Pachtzinsen FV		1'996.55		3'300.00		3'228.25
9630.4893.01	Entnahme Werterhalt SF Liegenschaften FV						
99	Nicht aufgeteilte Posten	220'696.78	220'696.78	139'515.00	43'780.00	226'431.22	226'431.22
	Netto Aufwand				95'735.00		
990	Nicht aufgeteilte Posten	220'214.14	220'214.14	139'515.00	139'515.00	226'431.22	226'431.22
	Netto Aufwand						
9900	Nicht aufgeteilte Posten	80'699.14	80'699.14			86'916.22	86'916.22
	Netto Aufwand						
9900.3894.01	Einlagen in finanzpolitische Reserven	80'699.14				86'916.22	
9901	Nicht aufgeteilte Posten	139'515.00		139'515.00		139'515.00	



ERFOLGSRECHNUNG 2019

Funktionale Gliederung detailliert

Konto	Erfolgsrechnung Funktionale Gliederung ER	Rechnung 2019		Budget 2019		Rechnung 2018	
		Aufwand	Ertrag	Aufwand	Ertrag	Aufwand	Ertrag
9901.3300.00	Netto Aufwand Abschreibungen planmässige VV bis 2015	139'515.00	139'515.00	139'515.00	139'515.00	139'515.00	139'515.00
999	Abschluss Netto Aufwand Netto Ertrag	482.64	482.64	43'780.00	43'780.00		
9990	Abschluss Netto Aufwand Netto Ertrag	482.64	482.64	43'780.00	43'780.00		
9990.9000.01	Ertragsüberschuss Erfolgsrechnung						
9990.9001.01	Aufwandüberschuss Erfolgsrechnung						

ERFOLGSRECHNUNG 2019

Sachgruppengliederung Übersicht

Konto	Erfolgsrechnung Sachgruppengliederung ER	Rechnung 2019		Budget 2019		Rechnung 2018	
		Aufwand	Ertrag	Aufwand	Ertrag	Aufwand	Ertrag
	Total	4'346'516.60	4'346'516.60	4'219'515.00	4'219'515.00	4'004'604.11	4'004'604.11
3	Aufwand	4'306'426.76		4'117'975.00		3'927'642.15	
30	Personalaufwand	573'681.09		571'300.00		559'753.25	
31	Sach- und übriger Betriebsaufwand	541'074.23		566'460.00		516'838.23	
33	Abschreibungen Verwaltungsvermögen	259'354.05		297'220.00		239'624.10	
34	Finanzaufwand	22'819.50		53'555.00		42'070.20	
35	Einlagen in Fonds und Spezialfinanzierungen	169'762.25		95'110.00		110'862.00	
36	Transferaufwand	2'567'456.50		2'446'030.00		2'282'198.15	
38	Ausserordentlicher Aufwand	94'699.14		15'000.00		101'916.22	
39	Interne Verrechnungen	77'580.00		73'300.00		74'380.00	
4	Ertrag		4'339'244.10		4'175'735.00		4'004'604.11
40	Fiskalertrag		2'852'307.60		2'888'500.00		2'677'061.85
41	Regalien und Konzessionen		37'099.00		40'800.00		37'739.00
42	Entgelte		623'049.95		593'400.00		576'372.96
43	Verschiedene Erträge		6'567.55		3'400.00		5'472.00
44	Finanzertrag		77'293.20		84'360.00		84'173.25
45	Entnahmen aus Fonds und Spezialfinanzierungen		1'612.65		44'075.00		14'443.35
46	Transferertrag		644'262.95		420'600.00		515'074.15
48	Ausserordentlicher Ertrag		19'471.20		27'300.00		19'887.55
49	Interne Verrechnungen		77'580.00		73'300.00		74'380.00
9	Abschlusskonten	40'089.84	7'272.50	101'540.00	43'780.00	76'961.96	
90	Abschluss Erfolgsrechnung	40'089.84	7'272.50	101'540.00	43'780.00	76'961.96	

ERFOLGSRECHNUNG 2019

Sachgruppengliederung detailliert

Konto	Erfolgsrechnung Sachgruppengliederung ER	Rechnung 2019		Budget 2019		Rechnung 2018	
		Aufwand	Ertrag	Aufwand	Ertrag	Aufwand	Ertrag
3	Total	4'346'516.60	4'346'516.60	4'219'515.00	4'219'515.00	4'004'604.11	4'004'604.11
	Aufwand	4'306'426.76		4'117'975.00		3'927'642.15	
30	Personalaufwand	573'681.09		571'300.00		559'763.25	
300	Behörden und Kommissionen	29'458.45		29'600.00		29'410.30	
3000	Löhne, Tag- und Sitzungsgelder an Behörden und Kommissionen	29'458.45		29'600.00		29'410.30	
0110.3000.01	Entschädigung Stimm- + Wahlausschüsse	1'874.45		2'000.00		1'826.30	
0120.3000.01	Lohnanteil Gemeinderat	27'584.00		27'600.00		27'584.00	
301	Löhne des Verwaltungs- und Betriebspersonals	449'795.15		440'700.00		445'998.80	
3010	Löhne des Verwaltungs- und Betriebspersonals	449'795.15		440'700.00		445'998.80	
0220.3010.01	Besoldungen Verwaltungspersonal	241'062.40		234'800.00		233'687.85	
0220.3010.09	Vergütungen Versicherungen an Besoldungen Verwaltungspersonal	-20'960.25		-15'600.00		-6'813.40	
2170.3010.01	Löhne Schul-Hauswartung	112'949.65		112'700.00		107'448.80	
2180.3010.01	Löhne Tagesschule Kaufdorf	59'429.70		48'600.00		50'031.45	
2190.3010.01	Lohn Schulsekretariat	2'219.00					
4330.3010.01	Entschädigung Kopflaufachpersonen	1'270.80		1'000.00		1'771.30	
6150.3010.01	Besoldungen Wegmeister u. Stv	52'718.10		57'400.00		58'513.40	
8110.3010.01	Besoldungen Ackerbauleiter oA	1'105.75		1'800.00		1'359.40	
302	Löhne der Lehrkräfte	11'387.50		15'700.00		6'910.95	
3020	Löhne der Lehrkräfte	11'387.50		15'700.00		6'910.95	
2120.3020.02	Stütz- und Nachhilfeunterricht	604.50		3'800.00		2'418.00	
2190.3020.01	Stellvertretungen z.L.Gemeinde			1'300.00			
2197.3020.01	Lohn Schulsozialarbeit	10'783.00		10'600.00		4'492.95	
305	Arbeitgeberbeiträge	77'667.55		77'800.00		74'061.80	
3050	AG-Beiträge AHV, IV, EO, ALV, Verwaltungskosten	40'546.35		39'800.00		38'150.65	
0120.3050.01	Sozialversicherungsbeitr. GR+Kom.	1'920.45		2'000.00		1'920.45	
0220.3050.01	Sozialversicherungsbeiträge	19'474.80		19'300.00		18'682.40	
2170.3050.01	Sozialversicherungsbeiträge	9'233.35		9'300.00		8'810.25	
2180.3050.01	Sozialversicherungsbeiträge Tagesschule Kaufdorf	4'841.05		4'000.00		3'963.95	
2190.3050.01	Sozialversicherungsbeiträge Schulsekretariat	17.85				16.15	
2197.3050.01	Sozialversicherungsbeiträge Schulsozialarbeit	870.30		900.00		362.55	

ERFOLGSRECHNUNG 2019

Sachgruppengliederung detailliert

Konto	Erfolgsrechnung Sachgruppengliederung ER	Rechnung 2019		Budget 2019		Rechnung 2018	
		Aufwand	Ertrag	Aufwand	Ertrag	Aufwand	Ertrag
4330.3050.01	Sozialversicherungsbeiträge	53,45				50,75	
6150.3050.01	Sozialversicherungsbeiträge	4'135,10		4'300,00		4'344,15	
3052	AG-Beiträge an Pensionskassen	25'591,85		26'800,00		25'392,75	
0220.3052.01	Personalversicherungsbeiträge	14'927,45		15'900,00		14'748,80	
2170.3052.01	Personalversicherungsbeiträge	7'066,20		7'200,00		7'056,60	
2180.3052.01	Personalversicherungsbeiträge	1'315,10		1'400,00		1'323,55	
2190.3052.01	Personalversicherungsbeiträge	9,70					
6150.3052.01	Personalversicherungsbeiträge	2'273,40		2'300,00		2'263,80	
3053	AG-Beiträge an Unfallversicherungen	11'529,35		11'200,00		10'518,40	
0220.3053.01	Unfall- u. Krankenversicherung	5'249,66		4'900,00		4'868,65	
2120.3053.01	Unfall- und Krankenversicherung	7,65		100,00		30,75	
2170.3053.01	Unfall- u. Krankenversicherung	2'587,92		2'300,00		2'282,90	
2180.3053.01	Unfall- u. Krankenversicherung Tagesschule Kaufdorf	1'114,05		1'100,00		873,40	
2190.3053.01	Unfall- und Krankenversicherung	62,58				5,10	
2197.3053.01	Unfall- und Krankenversicherung Schulsozialarbeit	134,50		300,00		56,05	
4330.3053.01	Unfall- und Krankenversicherungsbeiträge	17,30				15,80	
6150.3053.01	Unfall- u. Krankenversicherung	2'355,69		2'500,00		2'385,75	
309	Übriger Personalaufwand	5'372,44		7'500,00		3'371,40	
3090	Aus- und Weiterbildung des Personals	5'372,44		7'500,00		3'156,00	
0120.3090.01	Aus- u. Weiterbildung GR+Kommiss	620,00		1'000,00		450,00	
0220.3090.01	Aus- u. Weiterbildung Verwaltung	1'520,00		3'500,00		1'375,00	
2170.3090.01	Aus- und Weiterbildung Hauswart			200,00		135,00	
2180.3090.01	Aus- und Weiterbildung TSA-Personal	1'380,00		1'000,00			
2190.3090.01	Weiterbildung Lehrerschaft+Leitung	1'852,44		1'800,00		1'196,00	
3091	Personalwerbung					215,40	
0220.3091.01	Personalwerbung					215,40	
31	Sach- und übriger Betriebsaufwand	541'074,23		566'460,00		516'838,23	
310	Material- und Warenaufwand	83'132,06		97'440,00		91'401,61	
3100	Büromaterial	5'751,20		5'400,00		6'281,80	
0220.3100.01	Bürom., Drucksachen, Publikat.	5'751,20		5'400,00		6'281,80	
3101	Betriebs-, Verbrauchsmaterial	20'824,13		17'500,00		20'110,90	
2170.3101.01	Reinigung+Service+Kleinunterht	19'253,03		15'700,00		18'163,10	

ERFOLGSRECHNUNG 2019

Sachgruppengliederung detailliert

Konto	Erfolgsrechnung Sachgruppengliederung ER	Rechnung 2019		Budget 2019		Rechnung 2018	
		Aufwand	Ertrag	Aufwand	Ertrag	Aufwand	Ertrag
3290.3101.01	Div. Beiträge+Jungbürgerfeier	876.25		800.00		1'478.65	
7792.3101.01	Verbrauchsmaterial, Robidogsäcke	694.85		1'000.00		469.15	
3102	Drucksachen, Publikationen	3'629.50		3'840.00		2'871.90	
0120.3102.01	Infopost/Drucksai/Publikationen	1'772.90		1'600.00		674.80	
7301.3102.01	Druck Gebührenkleber+Porti/Pub	1'856.60		2'040.00		2'197.10	
9630.3102.01	Inserate, Publikationen			200.00			
3103	Fachliteratur, Zeitschriften	1'652.21		2'000.00		3'540.75	
2190.3103.01	Schulbibliothek Buchanschaffu.	1'652.21		2'000.00		3'540.75	
3104	Lehrmittel	42'035.47		60'400.00		52'969.41	
2180.3104.02	Schulmaterial + Lehrmittel	2'686.95		3'200.00		2'554.30	
2190.3104.01	Schulmaterial + Lehrmittel	39'348.52		57'200.00		50'415.11	
3105	Lebensmittel	9'239.55		8'300.00		5'626.85	
2180.3105.01	Lebensmitteleinkauf für Externe Tagesschule Kaufdorf	312.00				160.00	
2180.3105.02	Lebensmitteleinkauf für Interne Tagesschule Kaufdorf	8'927.55		8'300.00		5'466.85	
311	Nicht aktivierbare Anlagen	15'167.20		15'800.00		17'021.15	
3110	Büromöbel und Geräte	15'167.20		15'800.00		17'021.15	
0220.3110.01	Anschaf. Büromob. und Masch.	1'499.00		1'000.00		1'360.50	
2190.3110.01	Mobiliar + IT, Anschaffungen und Unterhalt	13'668.20		14'800.00		15'660.65	
312	Ver- und Entsorgung Liegenschaften Verwaltungsvermögen	38'742.60		50'500.00		52'397.25	
3120	Ver- und Entsorgung Liegenschaften Verwaltungsvermögen	38'742.60		50'500.00		52'397.25	
2170.3120.01	Energie+Heizung+WasserAbwasser	29'589.85		33'000.00		32'277.10	
6150.3120.01	Strassenbeleuchtung Energie + Unterhalt	7'895.50		16'100.00		18'943.10	
7101.3120.01	Energie Reservoir+Messstelle	778.65		900.00		734.15	
9630.3120.01	NK: Wasser Heizung Cablecom	478.60		500.00		442.90	
313	Dienstleistungen und Honorare	223'383.72		233'620.00		195'639.88	
3130	Dienstleistungen Dritter	27'942.22		28'300.00		40'090.73	
0110.3130.01	Porti Abstimmungsunterlagen	2'740.08		2'400.00		3'061.97	
0120.3130.01	Porti Infos + Choufдорfer	519.77		500.00		507.08	
0220.3130.01	Porti, Tel., Bankgebühren div.	4'271.06		3'600.00		3'171.05	
1400.3130.01	Aufwand Amts-gebühren EK	1'791.90		2'300.00		1'147.60	
1400.3130.02	Honor. Anwalt+Expert.(Gde+Bau)	10'546.30		8'100.00		6'927.10	

ERFOLGSRECHNUNG 2019

Sachgruppengliederung detailliert

Konto	Erfolgsrechnung Sachgruppengliederung ER	Rechnung 2019		Budget 2019		Rechnung 2018	
		Aufwand	Ertrag	Aufwand	Ertrag	Aufwand	Ertrag
1620.3130.02	Periodische Schutzraumkontroll					13'374.40	
2190.3130.01	Telefon/TV/Administrat. Schule	2'400.91		4'200.00		3'648.28	
6150.3130.01	Drucksachen/Publikationen/Tel.	300.00		300.00		300.00	
7101.3130.01	Porti, Tel. div. Gebühren	168.35		200.00		394.60	
7101.3130.02	Leitungskataster Wasser, Nachführung	1'745.60		2'100.00		3'264.60	
7201.3130.01	Porti, Tel. div. Gebü., Honor.	162.25		300.00		264.00	
7201.3130.02	Leitungskataster Abwasser, Nachführung	1'455.25		2'100.00		1'970.35	
7301.3130.01	Provisionen Verkaufsstellen	1'840.75		2'200.00		2'059.70	
3132	Honorare externe Berater, Gutachter, Fachexperten etc.	107'932.65		116'520.00		99'564.50	
0110.3132.01	Rechnungsprüfungsorgan	4'700.00		5'400.00		4'700.00	
0220.3132.01	Honorare Dritter	16'790.45		20'900.00		11'326.75	
1400.3132.01	Nachführung Vermessungswerk	2'833.20		3'700.00		2'126.30	
2190.3132.01	Honorar Anwalt + Experten Schule	2'486.80		3'300.00		1'865.80	
7301.3132.01	Transportkosten Abfall /Müller	29'905.00		29'340.00		30'445.85	
7301.3132.02	AVAG Deponiegebühren Abfall	16'106.30		19'600.00		17'691.05	
7301.3132.03	Spez.Entsorg.Glas/Öl/Blech/Pap	1'202.00		2'510.00		1'212.85	
7301.3132.04	Grünabfuhr	32'612.90		30'270.00		29'615.90	
7610.3132.01	KIGA.; Oelfeuerkontrolle	1'296.00		1'500.00		580.00	
3133	Informatik-Nutzungsaufwand	34'178.95		36'700.00		31'004.25	
0220.3133.01	Wartungsgebühr EDV-Anlage	34'178.95		36'700.00		31'004.25	
3134	Sachversicherungsprämien	49'700.80		48'500.00		21'839.20	
0220.3134.01	Sachversicherung Behörde+Verw.	2'788.75		2'700.00		2'763.55	
2170.3134.01	Sach+Personenprämien Schule	9'731.03		7'500.00		7'999.10	
5350.3134.01	Fahrdienst Kaskoversicherung	4'025.70		4'700.00		4'819.50	
5350.3134.02	Altersleitbild Überarbeitung	27'384.75		27'800.00		503.45	
6150.3134.01	Sach- u. Fahrzeuerversicherung	2'287.10		2'500.00		2'387.30	
7101.3134.01	Sachversicher.Wasserversorgung	1'726.95		1'700.00		1'700.25	
9630.3134.01	Sachversicherung Mietwohnungen	1'756.52		1'600.00		1'666.05	
3136	Honorare privatärztlicher Tätigkeit	3'629.10		3'600.00		3'141.20	
4330.3136.01	Schularzt	715.00		1'000.00		330.00	
4331.3136.01	Schulzahnpflege Aufklärungs- + Untersuchungskosten	2'914.10		2'600.00		2'811.20	
314	Baulicher Unterhalt und betrieblicher Unterhalt	83'767.90		79'700.00		79'658.10	
3141	Unterhalt Strassen / Verkehrswege	36'999.05		40'000.00		35'188.00	
6150.3141.01	Unterhalt Strassen und Bäche	36'999.05		40'000.00		35'188.00	

ERFOLGSRECHNUNG 2019

Sachgruppengliederung detailliert

Konto	Erfolgsrechnung Sachgruppengliederung ER	Rechnung 2019		Budget 2019		Rechnung 2018	
		Aufwand	Ertrag	Aufwand	Ertrag	Aufwand	Ertrag
3143	Unterhalt übrige Tiefbauten	27'920.50		24'700.00		33'338.80	
7101.3143.01	Unterh. u. Repara. der Anlagen	13'276.25		7'700.00		12'724.00	
7101.3143.02	Unterhalt Feuerwehler			1'000.00		4'615.80	
7101.3143.03	Einbau Wasseruhren	14'644.25		6'000.00		5'907.70	
7201.3143.01	Unterhalt u. Repa. der Anlagen			10'000.00		10'091.30	
3144	Unterhalt Hochbauten, Gebäude	18'848.35		15'000.00		11'131.30	
1620.3144.01	Unterhalt Zivilschutzanlagen und -einrichtungen	1'105.00		1'200.00		553.40	
2170.3144.01	Unterhalt+Erneuerungen -arbeit	15'746.80		10'500.00		7'349.65	
9630.3144.01	Liegenschaftsunterhalt	1'996.55		3'300.00		3'228.25	
315	Unterhalt Mobilien und immaterielle Anlagen	16'520.85		19'700.00		21'118.05	
3150	Unterhalt Büromöbel und -geräte			500.00		42.80	
0220.3150.01	Unterhalt Mobiliar und Maschinen			500.00		42.80	
3151	Unterhalt Apparate, Maschinen, Geräte, Fahrzeuge, Werkzeuge	16'520.85		19'200.00		21'075.25	
6150.3151.01	Masch.+Geräte+Fahrzeug/Steuern	15'960.85		18'400.00		20'377.85	
7101.3151.01	Quali-Prüfungen +übrig.Unterh.	560.00		800.00		697.40	
317	Spesenentschädigungen	41'994.55		38'800.00		36'665.25	
3170	Reisekosten und Spesen	29'153.50		26'500.00		27'005.50	
0120.3170.01	GR+Kommissionen: Sitz., Spesen, Essen	18'526.50		18'300.00		18'330.70	
0220.3170.01	Spesenentschädigungen Verw.	1'380.00		700.00		300.00	
2130.3170.01	Transportkostenbeiträge	2'713.60		700.00		2'060.00	
2190.3170.01	Sitzungsgeld + Spesen Schulkommission	6'533.40		6'800.00		6'314.80	
3171	Exkursionen, Schulreisen und Lager	12'841.05		12'300.00		9'659.75	
2190.3171.01	Schulreisen	9'524.00		9'500.00		7'075.75	
5350.3171.01	Beitrag Ausflug Seniorinnen	3'317.05		2'800.00		2'584.00	
318	Wertberichtigungen auf Forderungen	35'629.55		27'500.00		19'740.89	
3181	Tatsächliche Forderungsverluste	35'629.55		27'500.00		19'740.89	
1500.3181.01	Abschr. Feuerwehrsatzabgaben	458.45		2'800.00		716.30	
9100.3181.01	Steuerabschr. period. Steuern	33'656.05		23'900.00		15'780.24	
9100.3181.03	Steuerabschr. aperiod. Steuern	1'515.05		800.00		3'244.35	
319	Verschiedener Betriebsaufwand	2'735.80		3'400.00		3'196.05	

ERFOLGSRECHNUNG 2019

Sachgruppengliederung detailliert

Konto	Erfolgsrechnung Sachgruppengliederung ER	Rechnung 2019		Budget 2019		Rechnung 2018	
		Aufwand	Ertrag	Aufwand	Ertrag	Aufwand	Ertrag
3192 0220.3192.01	Abteilung von Rechten Konzertbus BSO Karteneinkauf	180.00 180.00		500.00 500.00		490.00 490.00	
3199 0120.3199.01 0220.3199.01 2190.3199.01	Übriger Betriebsaufwand Gemeinderatskredit/Repräsentan. Übriger Aufwand+Inkassospesen SK in eigener Kompetenz	2'555.80 1'580.45 0.50 974.85		2'900.00 2'000.00 200.00 700.00		2'706.05 1'980.50 725.55	
33	Abschreibungen Verwaltungsvermögen	259'354.05		297'220.00		239'624.10	
330	Sachanlagen VV	259'057.35		288'190.00		239'327.40	
3300 0220.3300.60 0220.3300.90 2120.3300.60 2170.3300.40 2170.3300.60 2170.3300.90 2190.3300.60 6150.3300.10 7101.3300.31 7201.3300.31 7410.3300.20 9901.3300.00	Planmässige Abschreibungen Sachanlagen Planmässige Abschreibungen Mobilien Planmässige Abschreibungen immaterielle Anlagen Planmässige Abschreibungen Mobilien Planmässige Abschreibungen Schulliegenschaft Planmässige Abschreibungen Mobilien Planmässige Abschreibungen immaterielle Anlagen Planmässige Abschreibungen Mobilien Schule Planmässige Abschreibungen Strassen Abschreib. Wasserversorgung SF Abschreibungen Kanalisation SF Planmässige Abschreibungen Wasserbau Abschreibungen planmässige VV bis 2015	259'057.35 858.75 370.75 2'157.20 87'373.35 2'375.65 5'186.10 15'203.80 660.80 951.85 4'404.10 139'515.00		288'190.00 860.00 1'170.00 2'160.00 81'150.00 14'500.00 3'550.00 16'200.00 9'655.00 9'720.00 9'710.00 139'515.00		239'327.40 858.75 370.75 2'157.20 83'296.40 2'375.65 3'552.00 4'869.15 117.50 951.85 1'263.15 139'515.00	
332	Abschreibungen Immaterielle Anlagen	296.70		9'030.00		296.70	
3320 2170.3320.90 7900.3320.90	Planmässige Abschreibungen immaterielle Anlagen Planmässige Abschreibungen Schulraumplanung Planmässige Abschreibungen Raumplanung	296.70 296.70		9'030.00 2'380.00 6'650.00		296.70 296.70	
34	Finanzaufwand	22'819.50		53'555.00		42'070.20	
340	Zinsaufwand	20'457.45		49'755.00		36'508.60	
3406 9610.3406.01	Verzinsung langfristige Finanzverbindlichkeiten Zins mittel-/langfr. Schulden	13'637.45 13'637.45		40'945.00 40'945.00		24'058.60 24'058.60	
3409 9610.3409.01	Übrige Passivzinsen Zins für Sonderrechnungen/Leg.	6'820.00		8'810.00		12'450.00 12'450.00	

ERFOLGSRECHNUNG 2019

Sachgruppengliederung detailliert

Konto	Erfolgsrechnung Sachgruppengliederung ER	Rechnung 2019		Budget 2019		Rechnung 2018	
		Aufwand	Ertrag	Aufwand	Ertrag	Aufwand	Ertrag
9610.3409.02	Verrechnete Zinsen Spez.-fina.	6'820.00		8'810.00			
349	Verschiedener Finanzaufwand	2'362.05		3'800.00		5'561.60	
3499	Übriger Finanzaufwand	2'362.05		3'800.00		5'561.60	
9610.3499.01	Vergütungszins Steuern	2'362.05		3'800.00		5'561.60	
35	Einlagen in Fonds und Spezialfinanzierungen	169'762.25		95'110.00		110'862.00	
351	Einlagen in Fonds und Spezialfinanzierungen im Eigenkapital	169'762.25		95'110.00		110'862.00	
3510	Einlagen in Spezialfinanzierungen EK	169'762.25		95'110.00		110'862.00	
1500.3510.01	Ertragsüberschuss Feuerwehr	58'900.25					
7101.3510.11	Einlage Werterhalt (SF WE)	7'926.10		8'170.00		121.25	
7101.3510.51	Einlage WE Wasser Anschlussgebühren	20'243.90		20'000.00		28'048.75	
7201.3510.11	Einlage Werterhalt (SF WE)	69'507.20		48'940.00		82'692.00	
7201.3510.51	Einlage WE Anschlussgebühren Abwasser	13'184.80		18'000.00			
36	Transferaufwand	2'567'456.50		2'446'030.00		2'282'198.15	
361	Entschädigungen an Gemeinwesen	1'823'912.20		1'667'100.00		1'549'647.55	
3611	Entschädigungen an Kantone und Konkordate	932'086.35		934'800.00		905'602.95	
0220.3611.01	Gebühren, STV inkl. amtl. Bew.	1'273.05		2'000.00		968.90	
0220.3611.02	Service-QST-Gebühren an Kanton	14'502.80		15'200.00		14'818.80	
0220.3611.03	Kontrollmarken Motorfahräder	555.00		700.00		600.00	
2110.3611.01	LA Lehrerbildung KG 5+6jäh	100'404.00		87'700.00		88'983.25	
2120.3611.01	LA Lehrerbildung 1-6 Kl.Prim	267'463.25		250'100.00		246'809.25	
5799.3611.60	LA Beitrag an Kanton Sozialhilfe	547'888.25		579'100.00		553'422.75	
3612	Entschädigungen an Gemeinden und Gemeindeverbände	871'088.85		711'500.00		623'307.60	
0220.3612.01	Entschädigung externe Bauverwaltung	45'562.00		38'500.00		39'463.00	
1500.3612.01	TOGEKA-Verband Anteil Kaufdorf	44'981.55		38'900.00		41'296.60	
1610.3612.01	Schiessen Mitbenützung Ri.berg	5'485.00		5'600.00		5'460.00	
2120.3612.02	Klassen für besondere Förderung + Spezialunterricht, Schulgeld	138'795.40		91'700.00		57'443.75	
2120.3612.03	IBEM Region Gürbetal-Längenberg, Entschädigung Kommission und Schulsekretariat sowie Anschaffungen	1'885.00		2'600.00		1'741.95	
2130.3612.01	Schulgeld an Real Toffen + Sek. Belp + GU9	494'286.00		399'600.00		343'524.15	
2140.3612.01	Schulgeld Musikschulen	31'886.60		31'800.00		33'691.05	
5310.3612.01	AHV-Zweigstelle Kaufdorf in Belp	16'296.25		16'000.00		16'561.10	
5458.3612.01	Tageseltern, Krippe Belp	11'500.65		12'600.00		8'481.85	

ERFOLGSRECHNUNG 2019

Sachgruppengliederung detailliert

Konto	Erfolgsrechnung Sachgruppengliederung ER	Rechnung 2019		Budget 2019		Rechnung 2018	
		Aufwand	Ertrag	Aufwand	Ertrag	Aufwand	Ertrag
2130.3612.01	Schulgeld an Real Toffen + Sek. Belp + GU9						
2140.3612.01	Schulgeld Musikschulen	494'286.00		399'600.00		343'524.15	
5310.3612.01	AHV-Zweigstelle Kaufdorf in Belp	31'886.60		31'800.00		33'691.05	
5458.3612.01	Tageseltern, Krippe Belp	16'296.25		16'000.00		16'561.10	
5796.3612.01	Betriebsbeitr. RSB Belp	11'500.65		12'600.00		8'481.85	
7101.3612.01	Interne Verrechnung Bauko + Verwaltung	955.40		2'800.00		1'964.15	
7201.3612.01	Interne Verrechnung Bauko + Verwaltung	22'100.00		19'300.00		20'100.00	
7301.3612.01	Interne Verrechnung Verwaltung + Bauko	28'300.00		24'700.00		25'700.00	
7716.3612.01	Interne Verrechnung Verwaltung + Bauko	12'600.00		11'000.00		11'500.00	
	Beitrag an Bestattungsgemeinde	16'455.00		16'400.00		16'380.00	
3614	Entschädigungen an öffentliche Unternehmungen	20'737.00		20'800.00		20'737.00	
3290.3614.01	Beitr.RKK Kulturkonferenz Bern	20'737.00		20'800.00		20'737.00	
362	Finanz- und Lastenausgleich	204'571.00		207'200.00		202'851.00	
3621	Finanz- und Lastenausgleich an Kanton	204'571.00		207'200.00		202'851.00	
9300.3621.60	LA Neue Aufgabenteilung FILAG 2012	204'571.00		207'200.00		202'851.00	
363	Beiträge an Gemeinwesen und Dritte	538'973.30		571'730.00		529'699.60	
3631	Beiträge an Kantone und Konkordate	366'779.00		383'430.00		358'961.00	
1110.3631.01	Pauschale Interventionskosten	600.00		600.00		600.00	
5320.3631.60	EL-Beitrag an den Kanton	243'478.00		254'600.00		236'304.00	
5410.3631.60	FaZu Kinderzulagen LA	6'525.00		4'410.00		4'620.00	
6291.3631.60	LA Beiträge Regionalverkehr	116'776.00		123'820.00		118'037.00	
3632	Beiträge an Gemeinden und Gemeindeverbände	147'075.55		160'400.00		145'939.20	
1626.3632.01	Reg. Ausbildungszentrum Köniz	3'596.95		4'300.00		3'910.40	
1626.3632.02	Beitrag an Kompetenzzentrum ZUG	12'063.10		14'000.00		11'908.40	
1627.3632.01	Beitrag RFO Gürbetal	1'784.20		1'300.00		726.85	
5444.3632.01	Jugendarb. Gürbeta-Längenberg	14'945.95		16'800.00		14'805.50	
7101.3632.01	Wasserverbund Toffen+Kaudorf	24'719.65		10'800.00		10'787.15	
7201.3632.01	ARAG, Betriebsbeitrag+AbwFond	74'743.20		98'000.00		88'527.35	
7301.3632.01	Beitrag regio.Kadaversammelst.	379.50		400.00		430.55	
7410.3632.01	Beitrag an Wasserbauverband	14'420.00		14'400.00		14'420.00	
7500.3632.01	ÖQV:Ökol.Ausgleichsmassnahmen	423.00		400.00		423.00	
3634	Beiträge an öffentliche Unternehmungen	11'993.65		12'300.00		12'229.90	
6291.3634.01	Moonliner M5a	1'231.00		1'200.00		1'231.00	
7907.3634.01	Förderverein Region Gantrisch	5'330.00		5'400.00		5'330.00	
7907.3634.02	Regionalkonfer.Bern Mittelland	5'432.65		5'700.00		5'668.90	

ERFOLGSRECHNUNG 2019

Sachgruppengliederung detailliert

Konto	Erfolgsrechnung Sachgruppengliederung ER	Rechnung 2019		Budget 2019		Rechnung 2018	
		Aufwand	Ertrag	Aufwand	Ertrag	Aufwand	Ertrag
3635	Beiträge an private Unternehmungen						
3290.3635.01	Beitrag 1. August-Feier	2'000.00		2'500.00		2'150.00	
3290.3635.02	Beitrag regionale + kommunale Kulturinstitutionen + -anlässe	2'000.00		4'000.00		2'150.00	
3410.3635.01	Unterhaltsbeitrag Sportplatz + öffentl. WC	2'805.10		2'800.00		2'805.10	
3410.3635.02	Sportförderungsbeitrag an Dorfvereine für Jugendliche	2'190.00		2'000.00		2'040.00	
3420.3635.01	Beitrag Berner Wanderwege	217.00		300.00		218.40	
3636	Beiträge an private Organisationen ohne Erwerbszweck						
0220.3636.01	Mitgliedschafts u. Jahresbeit.	3'913.00		4'000.00		5'356.00	
2180.3636.01	Verein Berner Tagesschulen vbt Mitgliederbeitrag	2'493.00		2'500.00		2'493.00	
5440.3636.01	Elternbriefe Pro Juventute	420.00		500.00		348.00	
5790.3636.01	Mitgliederbeiträge	1'000.00		1'000.00		420.00	
5920.3636.01	Spenden soz.+alg.Organisationen					1'975.00	
38	Ausserordentlicher Aufwand	94'699.14		15'000.00		101'916.22	
389	Einlagen in das Eigenkapital	94'699.14		15'000.00		101'916.22	
3893	Einlagen in Vorfinanzierungen des EK	14'000.00		15'000.00		15'000.00	
9630.3893.01	Einlage Werterhalt SF Liegenschaften FV	14'000.00		15'000.00		15'000.00	
3894	Einlagen in finanzpolitische Reserven	80'699.14				86'916.22	
9900.3894.01	Einlagen in finanzpolitische Reserven	80'699.14				86'916.22	
39	Interne Verrechnungen	77'580.00		73'300.00		74'380.00	
391	Dienstleistungen	37'480.00		33'200.00		34'280.00	
3910	Interne Verrechnung von Dienstleistungen	37'480.00		33'200.00		34'280.00	
1400.3910.01	Verrech. Aufwand Baukommission	1'790.00		1'800.00		1'790.00	
2180.3910.01	Verrechneter Aufwand Verwaltung	8'600.00		5'900.00		6'000.00	
2190.3910.02	Verrechneter Aufwand Schulsekretariat in Verwaltung	22'200.00		20'700.00		21'600.00	
6150.3910.01	Interne Verrechnung BWK	3'290.00		3'300.00		3'290.00	
9630.3910.01	Verrechneter Aufwand	1'600.00		1'500.00		1'600.00	
394	Kalk. Zinsen und Finanzaufwand	40'100.00		40'100.00		40'100.00	
3940	Interne Verrechnung von kalk. Zinsen und Finanzaufwand	40'100.00		40'100.00		40'100.00	
9630.3940.01	Verrechnete Zinsen	40'100.00		40'100.00		40'100.00	

ERFOLGSRECHNUNG 2019

Sachgruppengliederung detailliert

Konto	Erfolgsrechnung Sachgruppengliederung ER	Rechnung 2019		Budget 2019		Rechnung 2018	
		Aufwand	Ertrag	Aufwand	Ertrag	Aufwand	Ertrag
4	Ertrag		4'339'244.10		4'175'735.00		4'004'604.11
40	Fiskalertrag		2'852'307.60		2'888'500.00		2'677'061.85
400	Direkte Steuern natürliche Personen		2'383'015.20		2'502'400.00		2'341'102.65
4000	Einkommenssteuern natürliche Personen		2'222'190.15		2'355'300.00		2'177'842.55
9100.4000.01	Einkommenssteuer nat. Personen		2'237'489.50		2'385'900.00		2'214'985.15
9100.4000.41	Steueranteil. NP zu Gun. der Gde		28'646.10		28'100.00		37'349.05
9100.4000.51	Steueranteil. NP zu Las. der Gde		-44'277.10		-59'600.00		-76'764.45
9100.4000.60	Pauschale Steueranrechnung, Gemeindeanteil		-229.55				-18.95
9101.4000.21	Nach- und Strafsteuern		561.20		2'900.00		2'291.75
4001	Vermögenssteuern natürliche Personen		151'084.60		127'600.00		143'880.15
9100.4001.01	Vermögenssteuern nat. Personen		151'084.60		127'600.00		143'880.15
4002	Quellensteuern natürliche Personen		9'740.45		19'500.00		19'379.95
9100.4002.01	Quellensteuer		9'411.40		19'500.00		18'637.40
9100.4002.11	Quellensteuer aus BGSA		329.05				742.55
401	Direkte Steuern juristische Personen		34'006.40		36'400.00		10'561.90
4010	Gewinnsteuern juristische Personen		33'679.10		35'400.00		9'701.95
9100.4010.01	Gewinn-Ertragssteuer jur. Pers		20'438.30		26'400.00		3'472.65
9100.4010.41	Steueranteil. JP z. Gun. der Gde		13'240.80		9'600.00		6'449.70
9100.4010.51	Steueranteil. JP zu Las. der Gde				-600.00		-220.40
4011	Kapitalsteuern juristische Personen		327.30		1'000.00		859.95
9100.4011.01	Kapitalsteuern juris. Personen		327.30		1'000.00		859.95
402	Übrige Direkte Steuern		427'186.00		343'400.00		321'737.30
4021	Grundsteuern		250'626.65		259'600.00		253'169.65
9102.4021.01	Liegenschaftssteuern		250'626.65		259'600.00		253'169.65
4022	Vermögensgewinnsteuern		176'425.85		78'600.00		65'586.95
9101.4022.01	Grundstückgewinnsteuern		108'047.50		29'800.00		13'029.35
9101.4022.11	Sondervoranlagung		68'378.35		48'800.00		52'557.60
4024	Erbschafts- und Schenkungssteuern				1'800.00		456.00
9500.4024.01	Erbschafts- +Schenkungssteuern				1'800.00		456.00

ERFOLGSRECHNUNG 2019

Sachgruppengliederung detailliert

Konto	Erfolgsrechnung Sachgruppengliederung ER	Rechnung 2019		Budget 2019		Rechnung 2018	
		Aufwand	Ertrag	Aufwand	Ertrag	Aufwand	Ertrag
4029 9100.4029.01	Eingang abgeschriebene Steuern Eingang abgesch. Steuern peri.		133.50 133.50		3'400.00 3'400.00		2'524.70 2'524.70
403	Besitz- und Aufwandsteuern		8'100.00		6'300.00		3'660.00
4033 9103.4033.01	Hundesteuer Hundetaxen		8'100.00 8'100.00		6'300.00 6'300.00		3'660.00 3'660.00
41	Regalien und Konzessionen		37'099.00		40'800.00		37'739.00
412	Konzessionen		37'099.00		40'800.00		37'739.00
4120 8710.4120.01	Konzessionen Konzessionsgebühr der BKW		37'099.00 37'099.00		40'800.00 40'800.00		37'739.00 37'739.00
42	Entgelte		623'049.95		593'400.00		576'372.96
420	Ersatzabgaben		45'440.00		41'800.00		42'012.90
4200 1500.4200.01	Ersatzabgaben Feuerwehersatzabgaben		45'440.00 45'440.00		41'800.00 41'800.00		42'012.90 42'012.90
421	Gebühren für Amtshandlungen		37'487.95		31'800.00		24'784.60
4210 0220.4210.01 1400.4210.01 1400.4210.02	Gebühren für Amtshandlungen Gebührenerlös für Amtshandlung Ertrag Dienstleistungen EWK + Bussen Ertrag Dienstleist. BWK		37'487.95 4'489.50 3'904.35 29'094.10		31'800.00 2'500.00 4'500.00 24'800.00		24'784.60 7'517.50 3'274.20 13'992.90
423	Schul- und Kursgelder		57'097.10		26'400.00		30'851.70
4230 2180.4230.01	Schulgelder Betreuungs- + Mahlzeitenbeiträge Eltern + Externe Tagesschule Kaufdorf		57'097.10 57'097.10		26'400.00 26'400.00		30'851.70 30'851.70
424	Benützungsgebühren und Dienstleistungen		424'170.15		452'300.00		464'015.61
4240 2170.4240.01 7101.4240.01 7101.4240.51	Benützungsgebühren und Dienstleistungen Vermietung Saal/Turnhalle usw Erlös aus Wasserverkauf Anschlussgebühren Wasser		424'170.15 6'910.00 83'204.15 20'243.90		452'300.00 6'200.00 85'500.00 20'000.00		464'015.61 6'010.00 95'770.90 28'048.75

ERFOLGSRECHNUNG 2019

Sachgruppengliederung detailliert

Konto	Erfolgsrechnung Sachgruppengliederung ER	Rechnung 2019		Budget 2019		Rechnung 2018	
		Aufwand	Ertrag	Aufwand	Ertrag	Aufwand	Ertrag
7201.4240.01	Benützunggebühren Kanalisat.		210'035.10		221'800.00		238'842.06
7201.4240.51	Anschlussgebühren Abwasser		13'184.80		18'000.00		95'343.90
7301.4240.01	Gebührenertrag Kehricht		90'592.20		100'800.00		
425	Erlös aus Verkäufen		733.35		700.00		1'055.50
4250	Verkäufe		733.35		700.00		1'055.50
0220.4250.01	Erlöse Drucksachenverkauf		733.35		700.00		1'055.50
426	Rückerstattungen		57'941.40		39'900.00		13'162.65
4260	Rückerstattungen und Kostenbeteiligungen Dritter		57'941.40		39'900.00		13'162.65
0110.4260.01	Rückerstattung Porti Wahlen				500.00		471.60
0220.4260.01	Rückerstattung von Dritten		3'282.90		800.00		2'497.00
0220.4260.02	Verkauf Motorfahrrad Vignetten		607.50		700.00		658.00
2170.4260.01	Rückerstattungen von Dritten		4'813.25				2'594.00
2180.4260.01	Rückerstattungen von Dritten						288.65
2190.4260.01	Rückerstattungen Schule Kaufdorf		3'000.00		1'200.00		1'521.90
5350.4260.01	Fahrdienst Kaskoversicherung Beiträge Anschlussgemeinden		9'133.20		4'600.00		
5350.4260.02	Altersleitbild Überarbeitung Beiträge Kanton und Nachbargemeinden		30'608.55		24'900.00		
5920.4260.01	Rückerstattungen Anteile Nachbargemeinden						331.50
7610.4260.01	Rückerstattung Feueraufseher		1'696.00		1'500.00		
9630.4260.01	Rückerstattungen Nebenkosten		4'800.00		5'700.00		4'800.00
429	Übrige Entgelte		180.00		500.00		490.00
4290	Übrige Entgelte		180.00		500.00		490.00
0220.4290.01	Konzertbus BSO Kartenverkauf		180.00		500.00		490.00
43	Verschiedene Erträge		6'567.55		3'400.00		5'472.00
430	Verschiedene betriebliche Erträge		3'455.55				2'050.00
4309	Übriger betrieblicher Ertrag		3'455.55				2'050.00
6150.4309.01	Rückerstattungen von Dritten		3'455.55				2'050.00
431	Aktivierung Eigenleistungen		3'112.00		3'100.00		3'122.00
4311	Aktivierbare Eigenleistungen auf immateriellen Anlagen		942.00		1'000.00		952.00
0220.4311.01	Provisionen des Kt. für KIST		942.00		1'000.00		952.00

ERFOLGSRECHNUNG 2019

Sachgruppengliederung detailliert

Konto	Erfolgsrechnung Sachgruppengliederung ER	Rechnung 2019		Budget 2019		Rechnung 2018	
		Aufwand	Ertrag	Aufwand	Ertrag	Aufwand	Ertrag
4312 3320.4312.01	Aktivierbare Projektierungskosten Rückverg.Amtsanzeigerverband		2'170.00 2'170.00		2'100.00 2'100.00		2'170.00 2'170.00
439	Übriger Ertrag				300.00		300.00
4390 1500.4390.01	Übriger Ertrag Rückerstattungen von Dritten				300.00 300.00		300.00 300.00
44	Finanzertrag		77'293.20		84'360.00		84'173.25
440	Zinsertrag		23'946.20		26'760.00		32'106.25
4401 9610.4401.01 9610.4401.02	Zinsen Forderungen und Kontokorrente Zins auf kurzf. Guthaben; Bank Verzugszins Steuern		13'636.30 13'636.30		16'100.00 200.00 15'900.00		17'778.85 17'778.85
4407 9610.4407.01	Zinsen langfristige Finanzanlagen Zinsertrag Darlehen Altersheim Riggishof 0.35 % 01.04.2016 - 31.03.2026		3'362.50 3'362.50		1'750.00 1'750.00		1'750.00 1'750.00
4409 7101.4409.01 7201.4409.01 7301.4409.01 9100.4409.01	Übrige Zinsen von Finanzvermögen Verrechneter Aktivzins Wasser Verrechnete Aktivzinsen Abwas. Verrechneter Zins Kehricht Zinsen Anlagen Finanzvermögen		6'947.40 3'070.00 3'740.00 10.00 127.40		8'910.00 3'900.00 4'900.00 10.00 100.00		12'577.40 5'580.00 6'860.00 10.00 127.40
443	Liegenschaftenertrag FV		53'347.00		57'600.00		52'067.00
4430 9630.4430.01	Pacht- und Mietzins Liegenschaften FV Mietertrag, Pachtzinsen FV		53'347.00 53'347.00		57'600.00 57'600.00		52'067.00 52'067.00
45	Entnahmen aus Fonds und Spezialfinanzierungen		1'612.65		44'075.00		14'443.35
450	Entnahmen aus Fonds und Spezialfinanzierungen im Fremdkapital						13'374.00
4501 1620.4501.01	Entnahmen aus Fonds des FK Entnahme Schutzraumsatzbeiträge						13'374.00 13'374.00
451	Entnahmen aus Fonds und Spezialfinanzierungen im Eigenkapital		1'612.65		44'075.00		1'069.35
4510 7101.4510.02	Entnahmen aus Spezialfinanzierungen des EK Entnahme Werterhalt (SF WE)		1'612.65 660.80		44'075.00 24'355.00		1'069.35 117.50

ERFOLGSRECHNUNG 2019

Sachgruppengliederung detailliert

Konto	Erfolgsrechnung Sachgruppengliederung ER	Rechnung 2019		Budget 2019		Rechnung 2018	
		Aufwand	Ertrag	Aufwand	Ertrag	Aufwand	Ertrag
7201.4510.01	Entnahme Werterhalt (SF WE)		951.85		19'720.00		951.85
46	Transferertrag		644'262.95		420'600.00		515'074.15
461	Entschädigungen von Gemeinwesen		447'541.45		223'500.00		311'426.15
4611	Entschädigungen von Kantonen und Konkordaten		245'557.25		109'400.00		105'140.45
1400.4611.01	Rück. Vermessungswk/Marchsteine				500.00		
2130.4611.01	Rückerst. Lehrerbildung 7-9		215'729.70		97'500.00		93'063.50
2180.4611.01	Kantonsbeitrag Tagesschule Kaufdorf		29'827.55		11'400.00		12'076.95
4612	Entschädigungen von Gemeinden und Gemeindeverbänden		201'984.20		114'100.00		206'285.70
0120.4612.01	Verrechneter Aufwand Werke		5'900.00		5'900.00		5'900.00
0220.4612.01	Verrechneter Aufwand Werke		37'300.00		35'800.00		36'900.00
1500.4612.01	Rückerstattung TOGEKA-Verband		58'900.25				
2110.4612.01	KG-Schulgeld Nachbargemeinden		15'563.25		14'600.00		52'406.75
2120.4612.01	Prim. Schulgelder Nachbargemeinden		59'548.20		34'300.00		90'209.95
6150.4612.01	Winterdienst Rückerstattungen		4'972.50		7'000.00		6'369.00
6150.4612.02	Verrechneter Aufwand Werke		19'800.00		16'500.00		14'500.00
462	Finanz- und Lastenausgleich		194'188.00		197'100.00		203'591.00
4621	Finanz- und Lastenausgleich von Kantonen und Konkordaten		7'585.00		8'400.00		8'780.00
9300.4621.60	Soziodemografischer Zuschuss FLAG 2012		7'585.00		8'400.00		8'780.00
4622	Finanz- und Lastenausgleich von Gemeinden und Gemeindeverbänden		186'603.00		188'700.00		194'811.00
9300.4622.70	Disparitätenabbau		186'603.00		188'700.00		194'811.00
463	Beiträge von Gemeinwesen und Dritten		2'533.50				57.00
4631	Beiträge von Kantonen und Konkordaten		63.00				57.00
6150.4631.01	Beiträge des Kantons		63.00				57.00
4636	Beiträge von privaten Organisationen ohne Erwerbszweck		2'470.50				
3410.4636.01	Beiträge von privaten Organisationen ohne Erwerbszweck		2'470.50				
48	Ausserordentlicher Ertrag		19'471.20		27'300.00		19'887.55
489	Entnahmen aus dem Eigenkapital		19'471.20		27'300.00		19'887.55
4893	Entnahmen aus Vorfinanzierungen des EK		19'471.20		27'300.00		19'887.55

ERFOLGSRECHNUNG 2019

Sachgruppengliederung detailliert

Konto	Erfolgsrechnung Sachgruppengliederung ER	Rechnung 2019		Budget 2019		Rechnung 2018	
		Aufwand	Ertrag	Aufwand	Ertrag	Aufwand	Ertrag
2170.4893.01	Entnahme Mehrwertabschöpfung Anteil Schulraumerweiterung Entnahme Werterhalt SF Liegenschaften FV		17'474.65		24'000.00		16'659.30
9630.4893.01			1'996.55		3'300.00		3'228.25
49	Interne Verrechnungen		77'580.00		73'300.00		74'380.00
491	Dienstleistungen		37'480.00		33'200.00		34'280.00
4910	Interne Verrechnung von Dienstleistungen		37'480.00		33'200.00		34'280.00
0120.4910.01	Interne Verrechn.Baukommission		5'080.00		5'100.00		5'080.00
0220.4910.02	Verrechneter Aufwand Liegensch. FV		1'600.00		1'500.00		1'600.00
0220.4910.03	Verrechneter Aufwand Tagesschule + Schulsekretariat		30'800.00		26'600.00		27'600.00
494	Kalk. Zinsen und Finanzaufwand		40'100.00		40'100.00		40'100.00
4940	Interne Verrechnung von kalk. Zinsen und Finanzaufwand		40'100.00		40'100.00		40'100.00
9610.4940.10	Verrech. SF-Zinsen RAWE/WEU		40'100.00		40'100.00		40'100.00
9	Abschlusskonten	40'089.84	7'272.50	101'540.00	43'780.00	76'961.96	
90	Abschluss Erfolgsrechnung	40'089.84	7'272.50	101'540.00	43'780.00	76'961.96	
900	Abschluss Allgemeiner Haushalt	482.64			43'780.00		
9000	Ertragsüberschuss	482.64					
9990.9000.01	Ertragsüberschuss Erfolgsrechnung	482.64					
9001	Aufwandüberschuss						
9990.9001.01	Aufwandüberschuss Erfolgsrechnung				43'780.00	43'780.00	
901	Abschluss Fonds im EK, Ertragsüberschuss	39'607.20	7'272.50	101'540.00		76'961.96	
9010	Abschluss Spezialfinanzierungen und Fonds im EK, Ertragsüberschuss	39'607.20		101'540.00		76'961.96	
7101.9010.01	Ertragsüberschuss Wasserversorgung			45'430.00		40'304.00	
7201.9010.01	Ertragsüberschuss Abwasserentsorgung			52'660.00		36'457.06	
7301.9010.01	Ertragsüberschuss Abfallentsorgung	39'607.20		3'450.00		200.90	
9011	Abschluss Spezialfinanzierungen und Fonds im EK, Aufwandüberschuss		7'272.50				
7101.9011.01	Aufwandüberschuss Wasserversorgung		1'371.65				
7301.9011.01	Aufwandüberschuss Abfallentsorgung		5'900.85				

12.4 INVESTITIONS-RECHNUNG 2019

Funktionale Gliederung Übersicht

Konto	Investitionsrechnung Funktionale Gliederung IR	Rechnung 2019		Budget 2019		Rechnung 2018	
		Ausgaben	Einnahmen	Ausgaben	Einnahmen	Ausgaben	Einnahmen
	Total	884'434.99	884'434.99	930'400.00	10'000.00	2'469'829.64	2'469'829.64
	Netto Ausgaben				920'400.00		
0	Allgemeine Verwaltung					8'204.65	
01	Legislative und Exekutive					8'204.65	
2	Bildung	130'724.34	12'460.00	145'000.00		1'963'656.69	
21	Obligatorische Schule	130'724.34	12'460.00	145'000.00		1'963'656.69	
3	Kultur, Sport und Freizeit, Kirche	2.00	2.00			30'000.00	
34	Sport und Freizeit	2.00	2.00			30'000.00	
6	Verkehr und Nachrichtenübermittlung	99'994.35	4'000.00	100'000.00		66'749.60	
61	Strassenverkehr	99'994.35	4'000.00	100'000.00		66'749.60	
7	Umweltschutz und Raumordnung	471'569.10	165'683.20	685'400.00	10'000.00	398'514.25	2'704.45
71	Wasserversorgung	76'393.00		210'000.00			
72	Abwasserentsorgung	105'311.05		165'400.00		78'246.75	
74	Verbauungen	258'438.55	165'683.20	235'000.00		268'401.75	2'704.45
79	Raumordnung	31'426.50		75'000.00	10'000.00	51'865.75	
9	Finanzen und Steuern	182'145.20	702'289.79	182'145.20		2'704.45	2'467'125.19
99	Nicht aufgeteilte Posten	182'145.20	702'289.79			2'704.45	2'467'125.19

INVESTITIONS-RECHNUNG 2019

Funktionale Gliederung detailliert

Konto	Investitionsrechnung Funktionale Gliederung IR	Rechnung 2019		Budget 2019		Rechnung 2018	
		Ausgaben	Einnahmen	Ausgaben	Einnahmen	Ausgaben	Einnahmen
	Total Netto Ausgaben	884'434.99	884'434.99	930'400.00	10'000.00 920'400.00	2'469'829.64	2'469'829.64
0	Allgemeine Verwaltung Netto Ausgaben					8'204.65	8'204.65
01	Legislative und Exekutive Netto Ausgaben					8'204.65	8'204.65
011	Legislative Netto Ausgaben					8'204.65	8'204.65
0110	Legislative Netto Ausgaben					8'204.65	8'204.65
0110.5620.02	Fusions-Abklärungen mittleres Gürtel					8'204.65	8'204.65
2	Bildung Netto Ausgaben	130'724.34	12'460.00 118'264.34	145'000.00	145'000.00	1'963'656.69	1'963'656.69
21	Obligatorische Schule Netto Ausgaben	130'724.34	12'460.00 118'264.34	145'000.00	145'000.00	1'963'656.69	1'963'656.69
217	Schulliegenschaften Netto Ausgaben	114'383.34	12'460.00	145'000.00	145'000.00	1'963'656.69	1'963'656.69
2170	Schulliegenschaften Netto Ausgaben	114'383.34	101'923.34	145'000.00	145'000.00	1'963'656.69	1'963'656.69
2170.5040.07	Schulraumerweiterung + Sanierung Turnhalle	114'383.34	101'923.34	145'000.00	145'000.00	1'963'656.69	1'963'656.69
2170.6310.07	Schulraumerweiterung + Turnhallensanierung, Beitrag Sportfonds		12'460.00				
219	Obligatorische Schule Netto Ausgaben	16'341.00	16'341.00				
2190	Schulleitung und Schulverwaltung Netto Ausgaben	16'341.00	16'341.00				
2190.5060.02	Möblierung div. Schulzimmer	16'341.00					
3	Kultur, Sport und Freizeit, Kirche Netto Ausgaben	2.00	2.00			30'000.00	30'000.00
34	Sport und Freizeit Netto Ausgaben	2.00	2.00			30'000.00	30'000.00
341	Sport Netto Ausgaben	2.00	2.00			30'000.00	30'000.00

INVESTITIONS-RECHNUNG 2019

Funktionale Gliederung detailliert

Konto	Investitionsrechnung Funktionale Gliederung IR	Rechnung 2019		Budget 2019		Rechnung 2018	
		Ausgaben	Einnahmen	Ausgaben	Einnahmen	Ausgaben	Einnahmen
3410	Sport						
3410.5040.01	Netto Ausgaben	2.00	2.00			30'000.00	30'000.00
3410.5460.02	Kauf Schützenhaus	2.00				30'000.00	
3410.6370.01	Darlehen CHF 30'000.00 Sportverein Kaufdorf 1 % bis 31.12.2022 Beitrag Kauf Schützenhaus		2.00				
6	Verkehr und Nachrichtenübermittlung						
	Netto Ausgaben	99'994.35	4'000.00	100'000.00	100'000.00	66'749.60	66'749.60
61	Strassenverkehr						
	Netto Ausgaben	99'994.35	95'994.35	100'000.00	100'000.00	66'749.60	66'749.60
615	Gemeindestrassen						
	Netto Ausgaben	99'994.35	4'000.00	100'000.00	100'000.00	66'749.60	66'749.60
6150	Gemeindestrassen						
	Netto Ausgaben	99'994.35	4'000.00	100'000.00	100'000.00	29'148.80	29'148.80
6150.5010.01	Erneuerung div. Strassen IR						
6150.5010.11	Strassenbeleuchtung Übernahme von BKW + Sanierung	58'409.00		40'000.00		27'927.95	
6150.5010.21	Falasse Nord, Erschliessungsbeitrag			60'000.00		1'220.85	
6150.5010.23	Gürbebrücke Kleemattweg Geländer-Ersatz	14'999.95					
6150.5010.24	Belagsanierungen 2019 Dorfstrasse 1 + 2 + Einmündung Kleemattweg in Arastrasse	18'901.55					
6150.5010.25	Erschliessung Schürmatt Strasse	7'683.85					
6150.6110.23	Gürbebrücke Kleemattweg Geländer-Ersatz, Beitrag Mobilgar-Versicherung		4'000.00				
6155	Parkplätze						
	Netto Ausgaben					37'600.80	37'600.80
6155.5010.01	Platz Dorfstrasse 10, Sanierung					37'600.80	
7	Umweltschutz und Raumordnung						
	Netto Ausgaben	471'569.10	165'683.20	685'400.00	10'000.00	398'514.25	2'704.45
			305'885.90		675'400.00		395'809.80
71	Wasserversorgung						
	Netto Ausgaben	76'393.00	76'393.00	210'000.00	210'000.00		
710	Wasserversorgung						
	Netto Ausgaben	76'393.00	76'393.00	210'000.00	210'000.00		
7101	Wasserversorgung [Gemeindebetrieb]						
	Netto Ausgaben	76'393.00	76'393.00	210'000.00	210'000.00		
7101.5031.01	Wasserversorgung Unterhalt + Erneuerung gem. GWP			75'000.00			
7101.5031.12	Wasserverbund mit Toffen, Investitionen Toffen 2016 + 2017	32'033.45					
7101.5031.25	Wasserversorgung Erschliessung Schürmatt (ex neupostolische Kirche)	9'359.55		75'000.00			
7101.5291.01	GWP (Generelle Wasserversorgungs Planung)	35'000.00		60'000.00			
72	Abwasserentsorgung						
		105'311.05		165'400.00		78'246.75	

INVESTITIONS-RECHNUNG 2019

Funktionale Gliederung detailliert

Konto	Investitionsrechnung Funktionale Gliederung IR	Rechnung 2019		Budget 2019		Rechnung 2018	
		Ausgaben	Einnahmen	Ausgaben	Einnahmen	Ausgaben	Einnahmen
	Netto Ausgaben	105'311.05	105'311.05	165'400.00	165'400.00	78'246.75	78'246.75
720	Abwasserentsorgung	105'311.05		165'400.00		78'246.75	
	Netto Ausgaben	105'311.05	105'311.05	165'400.00	165'400.00	78'246.75	78'246.75
7201	Abwasserentsorgung [Gemeindebetrieb]	105'311.05	105'311.05	165'400.00	165'400.00	78'246.75	78'246.75
	Netto Ausgaben	7'519.30		60'000.00			
7201.5032.04	Unterhalt + Erneuerungen Kanalisation gemäss GEP	44'252.80		70'000.00		22'447.75	
7201.5032.25	Erschliessung Schürmatt Kanalisation	11'142.05					
7201.5292.01	GEP Generelle Entwässerungs Planung	24'949.95					
7201.5292.02	GEP Mithilfe bei Umsetzung	16'271.55		10'000.00		5'562.00	
7201.5292.03	GEP Moosstrasse Planung Anpassung Entwässerung	1'175.40		5'000.00		36'744.10	
7201.5292.04	GEP Ergänzung Kanalfertnahmefnahmen			10'000.00			
7201.5292.05	GEP Ergänzung Kanalfertnahmefnahmen ob. Husmatweg 9 - Dorfstrasse			10'400.00		8'787.50	
7201.5292.06	GEP Nachführung					4'705.40	
7201.5292.07	GEP-Datenverarbeitung und -Bewirtschaftung						
7201.5292.08	Faltesweg Sanierung Kanalisation unterer Teil						
7201.5620.02	ARAG: Investitionsbeiträge Werterhalt						
74	Verbauungen	258'438.55	165'683.20	235'000.00	235'000.00	268'401.75	2'704.45
	Netto Ausgaben	92'755.35	92'755.35			265'697.30	
741	Gewässerverbauungen	258'438.55	165'683.20	235'000.00	235'000.00	268'401.75	2'704.45
	Netto Ausgaben	92'755.35	92'755.35			265'697.30	
7410	Gewässerverbauungen	258'438.55	165'683.20	235'000.00	235'000.00	268'401.75	2'704.45
	Netto Ausgaben	92'755.35	92'755.35			265'697.30	
7410.5020.02	Überflutungsgefahr aus Hermiswil, Planung Behebung	-17'130.75		150'000.00		28'514.35	
7410.5020.03	Überflutungsgefahr aus Hermiswil, Realisierung Behebung	260'009.95		25'000.00		10'148.50	
7410.5020.11	Diverse Bachunterhaltsarbeiten	15'559.35		60'000.00		19'438.15	
7410.5020.12	Zälgbächli Unterhalt / Renaturierung					195'737.45	
7410.5020.13	eingedolte Gewässer Unterhalt 2018					14'563.30	
7410.6310.03	Zälgbächli-Unterhalt/Renaturierung Kantonsbeitrag		150'816.20				
7410.6320.02	Überflutungsgefahr aus Hermiswil, Beiträge Rümli an Planung Behebung		14'867.00				2'704.45
79	Raumordnung	31'426.50	31'426.50	75'000.00	10'000.00	51'865.75	51'865.75
	Netto Ausgaben				65'000.00		
790	Raumordnung	31'426.50	31'426.50	75'000.00	10'000.00	51'865.75	51'865.75
	Netto Ausgaben				65'000.00		
7900	Raumordnung allgemein	31'426.50	31'426.50	75'000.00	10'000.00	51'865.75	51'865.75
	Netto Ausgaben				65'000.00		
7900.5290.03	ÖREB-Kataster					2'967.05	
7900.5290.04	Revision Baureglement BMBV + Festlegung Gewässerräume	4'195.60		65'000.00		38'074.85	
7900.5290.05	Planung Überbauung Sagimatte	27'230.90		10'000.00		10'823.85	

INVESTITIONS-RECHNUNG 2019

Funktionale Gliederung detailliert

Konto	Investitionsrechnung Funktionale Gliederung IR	Rechnung 2019		Budget 2019		Rechnung 2018	
		Ausgaben	Einnahmen	Ausgaben	Einnahmen	Ausgaben	Einnahmen
7900.6320.01	Beitrag aus Mehrwertabgaben OPR 2013				10'000.00		
9	Finanzen und Steuern						
	Netto Einnahmen	182'145.20	702'289.79			2'704.45	2'467'125.19
		520'144.59				2'464'420.74	
99	Nicht aufgeteilte Posten						
	Netto Einnahmen	182'145.20	702'289.79			2'704.45	2'467'125.19
		520'144.59				2'464'420.74	
999	Abschluss						
	Netto Einnahmen	182'145.20	702'289.79			2'704.45	2'467'125.19
		520'144.59				2'464'420.74	
9990	Abschluss	182'145.20	702'289.79			2'704.45	2'467'125.19
	Netto Einnahmen	520'144.59				2'464'420.74	
9990.5900.01	Passivierte Einnahmen	182'145.20	702'289.79			2'704.45	2'467'125.19
9990.6900.01	Aktivierte Ausgaben						

12.5 INVESTITIONS-RECHNUNG 2019

Sachgruppengliederung Übersicht

Konto	Investitionsrechnung Sachgruppengliederung IR	Rechnung 2019		Budget 2019		Rechnung 2018	
		Ausgaben	Einnahmen	Ausgaben	Einnahmen	Ausgaben	Einnahmen
	Total	884'434.99	884'434.99	930'400.00	10'000.00	2'469'829.64	2'469'829.64
	Netto Ausgaben				920'400.00		
5	Investitionsausgaben	884'434.99		930'400.00		2'469'829.64	
50	Sachanlagen	538'071.54		760'000.00		2'298'808.04	
52	Immaterielle Anlagen	164'218.25		160'000.00		125'407.10	
54	Darlehen					30'000.00	
56	Eigene Investitionsbeiträge					12'910.05	
59	Übertrag an Bilanz	182'145.20		10'400.00		2'704.45	
6	Investitionseinnahmen	884'434.99	884'434.99		10'000.00	2'469'829.64	
61	Rückerstattungen		4'000.00				
63	Investitionsbeiträge für eigene Rechnung		178'145.20		10'000.00		2'704.45
69	Übertrag an Bilanz		702'289.79				2'467'125.19

INVESTITIONS-RECHNUNG 2019

Sachgruppengliederung detailliert

Konto	Investitionsrechnung Sachgruppengliederung IR	Rechnung 2019		Budget 2019		Rechnung 2018	
		Ausgaben	Einnahmen	Ausgaben	Einnahmen	Ausgaben	Einnahmen
	Total	884'434.99	884'434.99	930'400.00	10'000.00	2'469'829.64	2'469'829.64
	Netto Ausgaben			930'400.00	920'400.00		
5	Investitionsausgaben	884'434.99	884'434.99	930'400.00	930'400.00	2'469'829.64	2'469'829.64
	Netto Ausgaben						
50	Sachanlagen	538'071.54	538'071.54	760'000.00	760'000.00	2'298'808.04	2'298'808.04
	Netto Ausgaben						
501	Strassen / Verkehrswege	99'994.35	99'994.35	100'000.00	100'000.00	66'749.60	66'749.60
	Netto Ausgaben						
5010	Strassen / Verkehrswege	99'994.35	99'994.35	100'000.00	100'000.00	66'749.60	66'749.60
	Netto Ausgaben						
6150.5010.01	Erneuerung div. Strassen IR			40'000.00	40'000.00		
6150.5010.11	Strassenbeleuchtung Übernahme von BKW + Sanierung	58'409.00		60'000.00	60'000.00	27'927.95	
6150.5010.21	Falasse Nord, Erschliessungsbeitrag	14'999.95				1'220.85	
6150.5010.23	Gürbrücke Kleemattweg Geländer-Ersatz	18'901.55					
6150.5010.24	Belagsanierungen 2019 Dorfstrasse 1 + 2 + Einmündung Kleemattweg in Arastrasse	7'683.85					
6150.5010.25	Erschliessung Schürmatt Strasse						
6155.5010.01	Platz Dorfstrasse 10, Sanierung					37'600.80	
502	Wasserbau	258'438.55	258'438.55	235'000.00	235'000.00	268'401.75	268'401.75
	Netto Ausgaben						
5020	Wasserbau	258'438.55	258'438.55	235'000.00	235'000.00	268'401.75	268'401.75
	Netto Ausgaben						
7410.5020.02	Überflutungsgefahr aus Hermiswil, Planung Behebung	-17'130.75		150'000.00	150'000.00	28'514.35	
7410.5020.03	Überflutungsgefahr aus Hermiswil, Realisierung Behebung	260'009.95				10'148.50	
7410.5020.11	Diverse Bachunterhaltsarbeiten			25'000.00	25'000.00	19'438.15	
7410.5020.12	Zälgächli Unterhalt / Renaturierung	15'559.35		60'000.00	60'000.00	196'737.45	
7410.5020.13	eingedolte Gewässer Unterhalt 2018					14'563.30	
503	Übriger Tiefbau	48'912.30	48'912.30	280'000.00	280'000.00		
	Netto Ausgaben						
5031	Tiefbauten Wasserversorgung	41'393.00	41'393.00	150'000.00	150'000.00		
	Netto Ausgaben						
7101.5031.01	Wasserversorgung Unterhalt + Erneuerung gem. GWP			75'000.00	75'000.00		
7101.5031.12	Wasserverbund mit Toffen, Investitionen Toffen 2016 + 2017	32'033.45		75'000.00	75'000.00		
7101.5031.25	Wasserversorgung Erschliessung Schürmatt (ex neupostolische Kirche)	9'359.55		130'000.00	130'000.00		
5032	Tiefbauten Abwasserbeseitigung	7'519.30	7'519.30				
	Netto Ausgaben						
7201.5032.04	Unterhalt + Erneuerungen Kanalisation gemäss GEP			60'000.00	60'000.00		
7201.5032.25	Erschliessung Schürmatt Kanalisation	7'519.30	7'519.30	70'000.00	70'000.00		

INVESTITIONS-RECHNUNG 2019

Sachgruppengliederung detailliert

Konto	Investitionsrechnung Sachgruppengliederung IR	Rechnung 2019		Budget 2019		Rechnung 2018	
		Ausgaben	Einnahmen	Ausgaben	Einnahmen	Ausgaben	Einnahmen
504	Hochbauten	114'385.34		145'000.00		1'963'656.69	
	Netto Ausgaben		114'385.34		145'000.00		1'963'656.69
5040	Hochbauten	114'385.34		145'000.00		1'963'656.69	
	Netto Ausgaben		114'385.34		145'000.00		1'963'656.69
2170.5040.07	Schulraumerweiterung + Sanierung Turnhalle	114'383.34		145'000.00			
3410.5040.01	Kauf Schützenhaus	2.00					
506	Möbilien	16'341.00					
	Netto Ausgaben		16'341.00				
5060	Möbilien	16'341.00					
	Netto Ausgaben		16'341.00				
2190.5060.02	Möblierung div. Schulzimmer	16'341.00					
52	Immaterielle Anlagen	164'218.25		160'000.00		125'407.10	
	Netto Ausgaben		164'218.25		160'000.00		125'407.10
529	Übrige immaterielle Anlagen	164'218.25		160'000.00		125'407.10	
	Netto Ausgaben		164'218.25		160'000.00		125'407.10
5290	Übrige immaterielle Anlagen	31'426.50		75'000.00		51'865.75	
	Netto Ausgaben		31'426.50		75'000.00		51'865.75
7900.5290.03	ÖREB-Kataster					2'967.05	
7900.5290.04	Revision Baureglement BMBV + Festlegung Gewässerräume	4'195.60		65'000.00		38'074.85	
7900.5290.05	Planung Überbauung Sagimatte	27'230.90		10'000.00		10'823.85	
5291	Wasserversorgung	35'000.00		60'000.00			
	Netto Ausgaben		35'000.00		60'000.00		
7101.5291.01	GWP (Generelle Wasserversorgungs Planung)	35'000.00		60'000.00			
5292	Abwasserentsorgung	97'791.75		25'000.00		73'541.35	
	Netto Ausgaben		97'791.75		25'000.00		73'541.35
7201.5292.01	GEP Generelle Entwässerungs Planung	44'252.80				22'447.75	
7201.5292.02	GEP Mithilfe bei Umsetzung	11'142.05					
7201.5292.03	GEP Moosstrasse Planung Anpassung Entwässerung	24'949.95				5'562.00	
7201.5292.04	GEP Ergänzung Kanalfernsehaufnahmen	16'271.55		10'000.00		36'744.10	
7201.5292.05	GEP Ergänzung Kanalfernsehaufnahmen ob. Husmatweg 9 - Dorfstrasse	1'175.40					
7201.5292.06	GEP Nachführung			5'000.00			
7201.5292.07	GEP-Datenverarbeitung und -Bewirtschaftung			10'000.00			
7201.5292.08	Falesseweg Sanierung Kanalisation unterer Teil					8'787.50	
54	Darlehen						
	Netto Ausgaben					30'000.00	
546	Private Organisationen ohne Erwerbszweck						
	Netto Ausgaben					30'000.00	

INVESTITIONS-RECHNUNG 2019

Sachgruppengliederung detailliert

Konto	Investitionsrechnung Sachgruppengliederung IR	Rechnung 2019		Budget 2019		Rechnung 2018	
		Ausgaben	Einnahmen	Ausgaben	Einnahmen	Ausgaben	Einnahmen
5460	Darlehen an private Organisationen ohne Erwerbszweck					30'000.00	30'000.00
3410.5460.02	Netto Ausgaben					30'000.00	
	Darlehen CHF 30'000.00 Sportverein Kaufdorf 1 % bis 31.12.2022						
56	Eigene Investitionsbeiträge			10'400.00	10'400.00	12'910.05	12'910.05
	Netto Ausgaben						
562	Gemeinden und Gemeindeverbände			10'400.00	10'400.00	12'910.05	12'910.05
5620	Netto Ausgaben						
	Investitionsbeiträge an Gemeinden und Gemeindeverbände						
0110.5620.02	Netto Ausgaben			10'400.00	10'400.00	12'910.05	12'910.05
7201.5620.02	Fusions-Abklärungen mittleres Gürbetal					8'204.65	
	ARAG: Investitionsbeiträge Werterhalt			10'400.00		4'705.40	
59	Übertrag an Bilanz	182'145.20	182'145.20			2'704.45	2'704.45
	Netto Ausgaben						
590	Passivierungen	182'145.20	182'145.20			2'704.45	2'704.45
5900	Netto Ausgaben						
	Passivierte Einnahmen	182'145.20	182'145.20			2'704.45	2'704.45
9990.5900.01	Netto Ausgaben						
	Passivierte Einnahmen	182'145.20	182'145.20			2'704.45	2'704.45
6	Investitionseinnahmen	884'434.99	884'434.99	10'000.00	10'000.00	2'469'829.64	2'469'829.64
	Netto Einnahmen						
61	Rückerstattungen	4'000.00	4'000.00				
	Netto Einnahmen						
611	Strassen / Verkehrswege	4'000.00	4'000.00				
6110	Netto Einnahmen						
	Rückerstattungen Dritter für Investitionen in Strassen / Verkehrswege	4'000.00	4'000.00				
6150.6110.23	Netto Einnahmen						
	Gürbebrücke Kleemattweg Geländer-Ersatz, Beitrag Mobilar-Versicherung	4'000.00	4'000.00				
63	Investitionsbeiträge für eigene Rechnung	178'145.20	178'145.20	10'000.00	10'000.00	2'704.45	2'704.45
	Netto Einnahmen						
631	Kantone und Konkordate	163'276.20	163'276.20				
6310	Netto Einnahmen						
	Investitionsbeiträge von Kantonen und Konkordaten	163'276.20	163'276.20				
2170.6310.07	Netto Einnahmen						
	Schulraumerweiterung + Turnhallensanierung, Beitrag Sportfonds	163'276.20	163'276.20				

INVESTITIONS-RECHNUNG 2019

Sachgruppengliederung detailliert

Konto	Investitionsrechnung Sachgruppengliederung IR	Rechnung 2019		Budget 2019		Rechnung 2018	
		Ausgaben	Einnahmen	Ausgaben	Einnahmen	Ausgaben	Einnahmen
7410.6310.03	Zälgbächli-Unterhalt/Renaturierung Kantonsbeitrag		150'816.20				
632	Gemeinden und Gemeindeverbände		14'867.00		10'000.00		2'704.45
6320	Netto Einnahmen	14'867.00		10'000.00		2'704.45	
	Investitionsbeiträge von Gemeinden und Gemeindeverbänden		14'867.00		10'000.00		2'704.45
7410.6320.02	Netto Einnahmen	14'867.00		10'000.00		2'704.45	
7900.6320.01	Überflutungsgefahr aus Hermiswil, Beiträge Rümli an Planung Behebung		14'867.00				
	Beitrag aus Mehrwertabgaben OPR 2013						
637	Private Haushalte		2.00				
6370	Netto Einnahmen	2.00					
	Investitionsbeiträge von privaten Haushalten		2.00				
3410.6370.01	Netto Einnahmen	2.00					
	Beitrag Kauf Schützenhaus						
69	Übertrag an Bilanz		702'289.79				2'467'125.19
	Netto Einnahmen	702'289.79				2'467'125.19	
690	Aktivierungen		702'289.79				2'467'125.19
6900	Netto Einnahmen	702'289.79				2'467'125.19	
	Aktivierete Ausgaben		702'289.79				2'467'125.19
9990.6900.01	Netto Einnahmen	702'289.79				2'467'125.19	
	Aktivierete Ausgaben						2'467'125.19

Hilfsspalten

1.1 Veränderung des Verwaltungsvermögens

Bruttoinvestitionen	702'289.79	6900		
Investitionseinnahmen	182'145.20	5900		
Nettoinvestitionen	520'144.59			
Ordentliche Abschreibungen	259'354.05	33		
Wertberichtigungen Darlehen VV	0.00	+364		
Wertberichtigungen Beteiligungen VV	0.00	+365		
Aufwertungen VV	0.00	-4490		
Wertberichtigung Verwaltungsvermögen	0.00			
Abschreibung Investitionsbeiträge	0.00	366		
Veränderung des Verwaltungsvermögens	260'790.54		Sachgruppe 14	
Zunahme/Abnahme Verwaltungsvermögen	260'790.54		Veränderung Sachgruppe 14	4'478'048.94
Differenz	0.00	Differenz muss Null sein	Bestand 31.12.	4'738'839.48

1.2 Veränderung Spezialfinanzierung Wasser 7101

Einlage Werterhalt	7'926.10	3510.1	Sachgruppe 29301	
Einlage Werterhalt aus Anschlussgebühren	20'243.90	3510.5	Bestand 01.01.	870'902.30
Entnahme Werterhalt aus Spezialfinanzierung	660.80	4510.xx	Bestand 31.12.	898'411.50
Veränderung Spezialfinanzierung Wasser Werterhalt 7101	27'509.20			
Veränderung Spezialfinanzierung Bilanz	27'509.20	29301		
Differenz	0.00	Differenz muss Null sein		

1.3 Veränderung Spezialfinanzierung Abwasser 7201

Einlage Werterhalt	82'692.00	3510.1	Sachgruppe 29302	
Einlage Werterhalt aus Anschlussgebühren	0.00	3510.5	Bestand 01.01.	1'370'852.55
Entnahme Werterhalt aus Spezialfinanzierung	951.85	4510.xx	Bestand 31.12.	1'452'592.70
Veränderung Spezialfinanzierung Abwasser Werterhalt 7201	81'740.15			
Veränderung Spezialfinanzierung Bilanz	81'740.15	29302		
Differenz	0.00	Differenz muss Null sein		

1.4 Durchlaufende Beiträge

Aufwand durchlaufende Beiträge	0.00	Sachgruppe: Konto 37
Ertrag durchlaufende Beiträge	0.00	Sachgruppe: Konto 47
Differenz	0.00	Differenz muss Null sein

1.5 Interne Verrechnungen

Aufwand interne Verrechnungen	77'580.00	Sachgruppe: Konto 39
Ertrag interne Verrechnungen	77'580.00	Sachgruppe: Konto 49
Differenz	0.00	Differenz muss Null sein

1.6 Kumulierte Ergebnisse der Vorjahre

Veränderung kumulierte Ergebnisse der Vorjahre (2999)	0.00		Sachgruppe 2999	
			Bestand 01.01.	260'748.88
Bestand 2990	0.00	31.12.Vorjahr	Bestand 31.12.	260'748.88
Differenz	0.00	Differenz muss Null sein		

1.7 Zusätzliche Abschreibungen

Differenz Nettoinvestitionen zu ordentlichen Abschreibungen	80'699.14	Allgemeiner Haushalt
Zusätzliche Abschreibungen	80'699.14	Saldo Sachgruppe: 3894
Differenz	0.00	Differenz muss Null oder positiv sein

Wenn positiv, muss Ergebnis Allgemeiner Haushalt (s. Pos. 3 Bescheinigung) null oder negativ (Aufwandüberschuss) sein.

Hinweis: Die Plausibilitätskontrolle zur Auflösung der Zusätzlichen Abschreibungen ist im Tabellenblatt "Auflösung zus. Abschreibungen" des Berechnungstools enthalten.

1.8 Geldflussrechnung

Bestand Flüssige Mittel und kurzfristige Geldanlagen 01.01.	1'351'026.70	
Bestand Flüssige Mittel und kurzfristige Geldanlagen 31.12.	1'382'357.99	
Veränderung	31'331.29	
Total Geldfluss (alle)	31'331.29	aus Geldflussrechnung
Differenz	0.00	Differenz muss Null sein

1.9 Neubewertungsreserve

Entnahmen aus Neubewertungsreserve	0.00	SG 4896	Sachgruppe 29600	
			Bestand 01.01.	122'415.25
Neubewertungsreserve Finanzvermögen	0.00	Veränderung 29600	Bestand 31.12.	122'415.25
Neubewertungsreserve Finanzvermögen	0.00	muss Null sein oder Bestand 31.12. SG 29600		

Bilanzfehlbetrag

Bilanzfehlbetrag per 31.12.	0.00	299
Fiskalertrag	2'852'307.60	Sachgruppe 40
Verhältnis Bilanzfehlbetrag/Steuerertrag	0%	BFB darf 1/3 des Fiskalertrags nicht übersteigen

Berechnung Bildung zusätzliche Abschreibungen

Blaue Zellen bitte ausfüllen
(alles positive Zahlen)

aus Gesamthaushalt:

Abschreibungen Sachanlagen VV	259'057.35	+ 330
Abschreibungen Immaterielle Anlagen VV	296.70	+ 332
Abschreibungen Investitionsbeiträge		+ 366
Planmässige + ausserplanmässige Abschreibungen VV	259'354.05	
Wertberichtigungen Darlehen Verwaltungsvermögen		+ 364
Wertberichtigungen Beteiligungen Verwaltungsvermögen		+ 365
Wertberichtigungen Darlehen + Beteiligungen Verwaltungsvermögen	0.00	
Ordentliche Abschreibungen Gesamthaushalt	259'354.05	

Ordentliche Abschreibungen Wasserversorgung [7101]

Abschreibungen Sachanlagen	660.80	- 7101.330
Abschreibungen Immaterielle Anlagen		- 7101.332
Abschreibungen Investitionsbeiträge		- 7101.366
Wertberichtigungen Darlehen		- 7101.364
Wertberichtigungen Beteiligungen		- 7101.365
Ordentliche Abschreibungen Wasserversorgung [7101]	660.80	

Ordentliche Abschreibungen Abwasserentsorgung [7201]

Abschreibungen Sachanlagen	951.85	- 7201.330
Abschreibungen Immaterielle Anlagen		- 7201.332
Abschreibungen Investitionsbeiträge		- 7201.366
Wertberichtigungen Darlehen		- 7201.364
Wertberichtigungen Beteiligungen		- 7201.365
Ordentliche Abschreibungen Abwasserentsorgung [7201]	951.85	

Ordentliche Abschreibungen Kläranlagen [7202]

Abschreibungen Sachanlagen	0.00	- 7202.330
Abschreibungen Immaterielle Anlagen		- 7202.332
Abschreibungen Investitionsbeiträge		- 7202.366
Wertberichtigungen Darlehen		- 7202.364
Wertberichtigungen Beteiligungen		- 7202.365
Ordentliche Abschreibungen Kläranlagen [7202]	0.00	

Ordentliche Abschreibungen Abfall [7301]

Abschreibungen Sachanlagen		- 7301.330
Abschreibungen Immaterielle Anlagen		- 7301.332
Abschreibungen Investitionsbeiträge		- 7301.366
Wertberichtigungen Darlehen		- 7301.364
Wertberichtigungen Beteiligungen		- 7301.365
Ordentliche Abschreibungen Abfall [7301]	0.00	

Ordentliche Abschreibungen [Platzhalter weitere SF] [xxxx]

Abschreibungen Sachanlagen		- xxxx.330
Abschreibungen Immaterielle Anlagen		- xxxx.332
Abschreibungen Investitionsbeiträge		- xxxx.366
Wertberichtigungen Darlehen		- xxxx.364
Wertberichtigungen Beteiligungen		- xxxx.365
Ordentliche Abschreibungen [Platzhalter weitere SF] [xxxx]	0.00	

Ordentliche Abschreibungen [Platzhalter weitere SF] [xxxx]

Abschreibungen Sachanlagen		- xxxx.330
Abschreibungen Immaterielle Anlagen		- xxxx.332
Abschreibungen Investitionsbeiträge		- xxxx.366
Wertberichtigungen Darlehen		- xxxx.364
Wertberichtigungen Beteiligungen		- xxxx.365
Ordentliche Abschreibungen [Platzhalter weitere SF] [xxxx]	0.00	

Abschreibungen Sachanlagen VV Allg. Haushalt	257'444.70	
Abschreibungen Immaterielle Anlagen VV Allg. Haushalt	296.70	
Abschreibungen Investitionsbeiträge Allg. Haushalt	0.00	
Planmässige + ausserplanmässige Abschreibungen VV Allg. Haushalt	257'741.40	
Wertberichtigungen Darlehen Verwaltungsvermögen Allg. Haushalt	0.00	
Wertberichtigungen Beteiligungen Verwaltungsvermögen Allg. Haushalt	0.00	
Wertberichtigungen Darlehen + Beteiligungen Verwaltungsvermögen	0.00	
Ordentliche Abschreibungen Allgemeiner Haushalt	257'741.40	

Aktivierung der Investitionsausgaben	702'289.79	+ 6900
Passivierung der Investitionseinnahmen	182'145.20	- 5900
Nettoinvestitionen Gesamthaushalt	520'144.59	

Investitionen Wasserversorgung [7101]

Investitionsausgaben	76'393.00	+ 7101.5
Investitionseinnahmen		- 7101.6
Nettoinvestitionen WV [7101]	76'393.00	

Investitionen Abwasserentsorgung [7201]

Investitionsausgaben	105'311.05	+ 7201.5
Investitionseinnahmen		- 7201.6
Nettoinvestitionen Abwasserentsorgung [7201]	105'311.05	

Investitionen Kläranlagen [7202]

Investitionsausgaben		+ 7202.5
Investitionseinnahmen		- 7202.6
Nettoinvestitionen Kläranlagen [7202]	0.00	

Investitionen Abfall [7301]

Investitionsausgaben		+ 7301.5
Investitionseinnahmen		- 7301.6
Nettoinvestitionen Abfall [7301]	0.00	

Investitionen [Platzhalter weitere SF] [xxxx]

Investitionsausgaben		+ xxxx.5
Investitionseinnahmen		- xxxx.6
Nettoinvestitionen [Platzhalter weitere SF] [xxx]	0.00	

Investitionen [Platzhalter weitere SF] [xxxx]

Investitionsausgaben		+ xxxx.5
Investitionseinnahmen		- xxxx.6
Nettoinvestitionen [Platzhalter weitere SF] [xxx]	0.00	

Aktivierung der Investitionsausgaben Allgemeiner Haushalt	520'585.74	
Passivierung der Investitionseinnahmen Allgemeiner Haushalt	182'145.20	
Nettoinvestitionen Allgemeiner Haushalt	338'440.54	

Selbstfinanzierungsfehlbetrag aus Abschreibungen Allgemeiner Haushalt	80'699.14	
--	------------------	--

Ertragsüberschuss Allgemeiner Haushalt	81'181.78	9000
---	------------------	------

Zusätzliche Abschreibungen	80'699.14	9900.3894.xx / 29400.xx
-----------------------------------	------------------	-------------------------