



Gemeinde Kaufdorf

JAHRESRECHNUNG 2022

INHALTSVERZEICHNIS	
0 AUF EINEN BLICK (MANAGEMENT SUMMARY).....	4
1 BERICHTERSTATTUNG.....	5
1.1 Bericht.....	5
1.1.1 Erfolgsrechnung.....	5
1.1.2 Spezialfinanzierungen (SF).....	7
1.1.3 Übrige Spezialfinanzierungen (SF) mit Gemeindereglement.....	8
1.1.4 Nachkredite.....	9
1.1.5 Investitionsrechnung.....	9
1.1.6 Bilanz.....	9
1.2 Spezialfinanzierungen.....	10
2 ECKDATEN.....	11
2.1 Übersicht.....	11
2.2 Selbstfinanzierung / Finanzierungsergebnis.....	12
2.3 Gestufte Erfolgsausweise.....	13
2.3.1 Gesamter Haushalt.....	13
2.3.2 Allgemeiner Haushalt.....	14
2.3.3 Wasserversorgung.....	15
2.3.4 Abwasserentsorgung.....	16
2.3.5 Abfall.....	17
3 BILANZ.....	18
4 FUNKTIONEN.....	19
4.1 Erfolgsrechnung.....	19
4.1.1 Kommentar.....	20
4.2 Investitionsrechnung.....	25
5 SACHGRUPPEN.....	26
5.1 Erfolgsrechnung.....	26
5.2 Investitionsrechnung.....	27

6 GELDFLUSSRECHNUNG	28
7 FINANZKENNZAHLEN	30
7.1 Gesamthaushalt	30
7.2 Allgemeiner Haushalt	32
7.3 Spezialfinanzierung Wasserversorgung	33
7.4 Spezialfinanzierung Abwasserentsorgung	34
7.5 Spezialfinanzierung Abfall	34
8 ANTRAG AN DIE EXEKUTIVE	35
9 BESTÄTIGUNGSBERICHT	37
10 GENEHMIGUNG DER JAHRESRECHNUNG	39
11 ANHANG	40
11.1 Regelwerk	40
11.1.1 Angewendetes Regelwerk	40
11.1.2 Bewertung Finanzvermögen	40
11.1.3 Bewertung Verwaltungsvermögen	41
11.1.4 Aktivierungsgrenzen	41
11.1.5 Bestehendes Verwaltungsvermögen	41
11.2 Grundlagen der Jahresrechnung	41
11.3 Eigenkapitalnachweis	42
11.4 Rückstellungsspiegel	43
11.5 Beteiligungsspiegel	44
11.6 Gewährleistungsspiegel	46
11.7 Anlagespiegel	47
11.8 Kreditkontrolle	50
11.8.1 Verpflichtungskredite für Investitionen	50
11.8.2 Nachkredite (≥ CHF 1'000.00)	51
11.9 Weitere massgebende Angaben	57

12 DETAILS ZUR RECHNUNG	59
12.1 Bilanz	59
12.2 Erfolgsrechnung nach Funktionen	68
12.3 Erfolgsrechnung nach Sachgruppen.....	87
12.4 Investitionsrechnung nach Funktionen	104
12.5 Investitionsrechnung nach Sachgruppen	108
13 PLAUSIBILITÄTSKONTROLLEN.....	112

0 AUF EINEN BLICK (MANAGEMENT SUMMARY)

Der Gesamthaushalt schliesst mit einem Ertragsüberschuss von CHF 289'222.71 ab.

Der allgemeine Haushalt schliesst mit einem Ertragsüberschuss von CHF 277'021.23 ab.

Die gebührenfinanzierten Spezialfinanzierungen Wasser, Abwasser und Abfall schliessen demzufolge mit einem Ertragsüberschuss von total CHF 12'201.38 ab.

Grafisch dargestellt präsentieren sich diese Ergebnisse wie folgt:

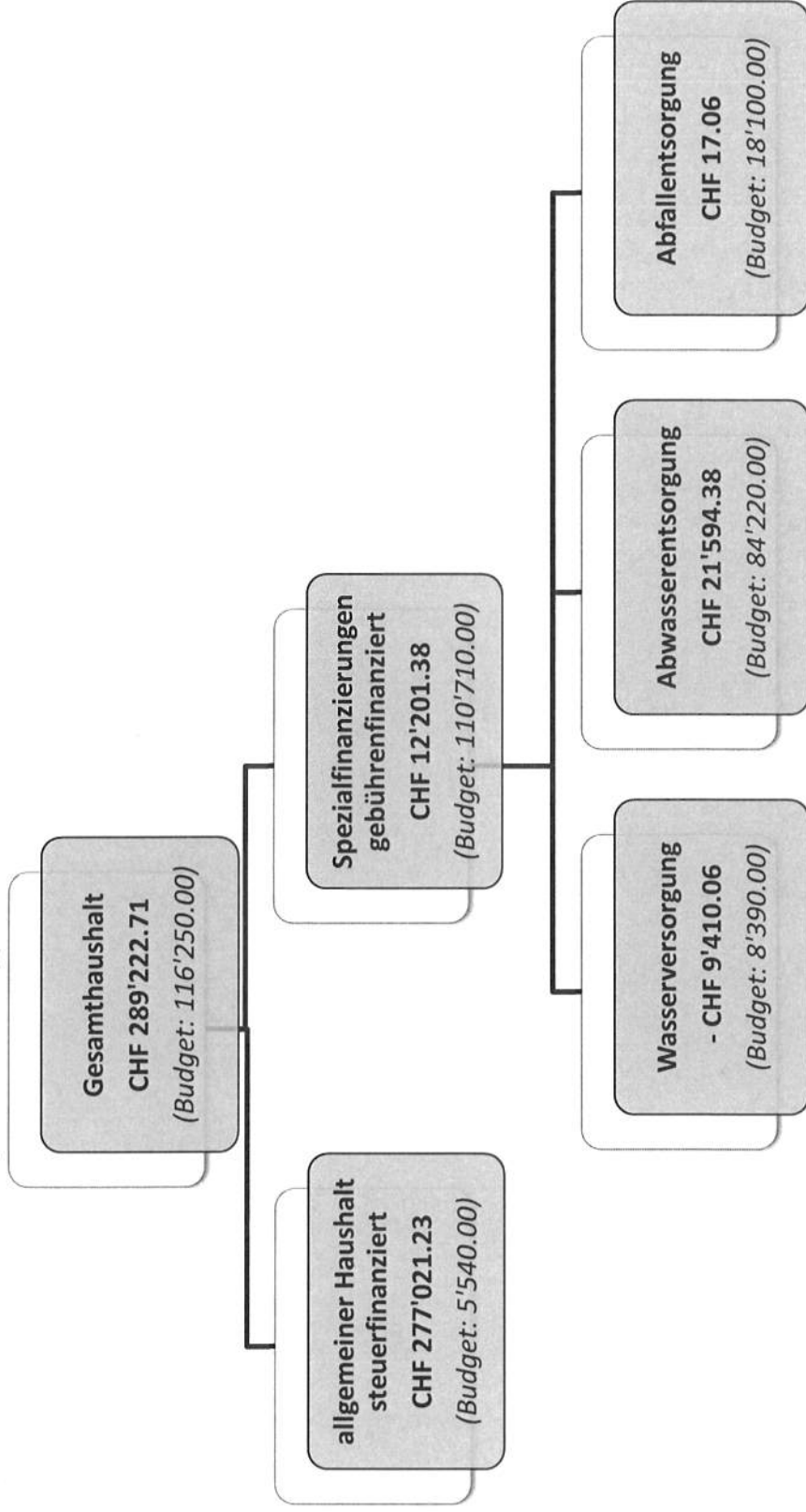

1 BERICHTERSTATTUNG

1.1 Bericht

Allgemeines

Die Jahresrechnung 2022 wurde nach dem Rechnungslegungsmodell HRM2 gemäss Art. 70 des kantonalen Gemeindegesetzes erstellt. Zum Einsatz gelangte das EDV-System GemoWin der Firma Dialog Verwaltungs-Data AG, Baldegg.

1.1.1 Erfolgsrechnung

Ergebnis Gesamthaushalt

Der Gesamthaushalt schliesst mit einem Ertragsüberschuss von CHF 289'222.71 ab. Budgetiert war ein Ertragsüberschuss von CHF 116'250.00. Die Besserstellung gegenüber dem Budget 2022 beträgt somit CHF 172'972.71.

Ergebnis allgemeiner Haushalt

Der allgemeine Haushalt schliesst mit einem Ertragsüberschuss von CHF 277'021.23 ab. Budgetiert war ein Ertragsüberschuss von CHF 5'540.00. Die Besserstellung gegenüber dem Budget 2022 beträgt somit CHF 271'481.23.

Personalaufwand

Der Personalaufwand liegt CHF 20'417.50 über dem Budget. Die Begründung dafür liegt insbesondere bei der Erhöhung des Stellenpensums im Schulsekretariat und der grösseren Betreuungsstundenzahl an der Tagesschule.

Sach- und übriger Betriebsaufwand

Für die Zustandserfassung privater Abwasseranlagen wurden anstelle der budgetierten CHF 60'000.00 erst CHF 4'400.00 aufgewendet und die Steuerabschreibungen periodischer Steuern betragen statt, wie aufgrund des Vorjahres budgetiert CHF 19'700.00 lediglich CHF 5'375.15.

Abschreibungen Verwaltungsvermögen

Die Abschreibungen des Verwaltungsvermögens liegen CHF 33'649.10 unter dem Budget, weil zahlreiche Investitionen in Strassen, Wasserversorgung und Kanalisation noch nicht getätigt wurden.

Einlagen in Fonds und Spezialfinanzierungen

Diese liegen CHF 18'838.00 unter dem Budget, weil zahlreiche Investitionen in Wasserversorgung und Kanalisation noch nicht ausgeführt wurden.

Transferaufwand

Der Beitrag an den Kanton für die Lastenausgleiche Sozialhilfe, EI-Beitrag und Regionalverkehr sind – gegenüber den vom Kanton für die Budgetierung gemachten Angaben – um CHF 45'061.13 bzw. CHF 16'297.00 und CHF 17'132.00 tiefer ausgefallen. Ebenso die Entschädigung an die RegioBV Westamt wegen weniger behandelte Baugesuche um CHF 19'028.45, der Beitrag an die Feuerwehr Regio Belp um CHF 17'995.30, die Schulgelder an die Gemeinden Toffen und Belp für die Oberstufenschüler um CHF 48'843.20 und der Gemeindebeitrag an die Kinder-

Betreuungsgutscheine um CHF 13'017.25. Demgegenüber sind die Beiträge an die Musikschulen um CHF 20'143.80, der Betriebsbeitrag an die ARA Region Gürbetal um CHF -32'068.35

Fiskalertrag

Steueranlage: das 1.94fache der einfachen Steuer (gegenüber Vorjahr unverändert)
Liegenschaftsteuer: 1.5 % des amtlichen Wertes (unverändert)

Der Fiskalertrag beträgt CHF 81'471.95 mehr, als budgetiert. Es handelt sich dabei hauptsächlich um Vermögenssteuern natürlicher Personen und Quellensteuern sowie Gewinn/Ertragssteuern juristischer Personen, Grundstückgewinnsteuern sowie Erbschafts- und Schenkungssteuern, welche so nicht budgetiert waren bzw. praktisch nicht richtig budgetiert werden können.

Entgelte

Da, wie bereits erwähnt, im Vergleich zum Vorjahr weniger Baugesuche eingegangen sind, liegt auch der Ertrag der Baubewilligungsgebühren CHF 22'646.55 unter dem Budget. Infolge Zunahme der Betreuungsstunden an der Tagesschule haben auch die Elternbeiträge das Budget um CHF 33'777.80 überschritten.

Der Gemeinderat hat die Kehricht-Grundgebühr und die Gebühr für die Grünabfuhr-Jahresmarken für das Abfall-Rechnungsjahr 2022/23 angepasst. Da gemäss den entsprechenden Gemeindereglementen das Rechnungsjahr für die Spezialfinanzierungen Wasser, Abwasser und Abfall vom 1. April bis am 30. März dauert – also nicht mit dem Kalenderjahr übereinstimmt – und deshalb die Schlussabrechnung mit den höheren Kehricht-Grundgebühren erst im April 2023 gestellt worden ist, wird sich diese Gebührenerhöhung erst in der Jahresrechnung 2023 auswirken. Da dies bei der Erarbeitung des Budget 2022 nicht richtig berücksichtigt worden ist, liegt der Kehricht-Grundgebühren-Ertrag im Jahr 2022 CHF 19'805.64 unter Budget.

Entnahmen aus Fonds und Spezialfinanzierungen

Die Entnahmen aus den Spezialfinanzierung Abwasser ist CHF 70'506.90 geringer ausgefallen, als budgetiert, insbesondere weil die Zustandserfassung privater Abwasseranlagen noch nicht im geplanten Ausmass erfolgt ist.

Transferertrag

Der Zusatzbeitrag des Kantons an die Gehaltskosten der Volksschule von CHF 108'036.75 war nicht budgetiert. Demgegenüber war der Kantonsbeitrag an die Tagesschulkosten um CHF 28'173.00 und jener an die Kinder-Betreuungsgutscheine um CHF 8'932.76 zu hoch budgetiert. Zudem ist der Finanzausgleich (sog. Disparitätenabbau) im Vergleich zu den Angaben des Kantons für die Budgetierung um CHF 34'897 tiefer ausgefallen.

Ausserordentlicher Ertrag

Infolge verspäteter Versicherungsleistungen an Mieterschäden im Abwartshaus im Jahr 2021 wurden reglementsgemäss der Spezialfinanzierung Liegenschaftlichen Finanzvermögen statt – wie budgetiert - CHF 3'300.00 entnommen CHF 12'450.15 in diese Spezialfinanzierung eingelegt.

1.1.2 Spezialfinanzierungen (SF)

SF Feuerwehr (einseitig)

Mit der Auflösung der Feuerwehr TOGEKA wurde der daheringe Ertragsüberschuss von CHF 58'900.25 in die einseitige Spezialfinanzierung Feuerwehr eingelegt. Diese Spezialfinanzierung hat sich im Jahr 2020 bereits um ihren Aufwandüberschuss von CHF 12'486.20 auf CHF 46'414.05, im Jahr 2021 wieder um ihren Aufwandüberschuss von CHF 22'136.10 auf noch CHF 24'277.95 und nun im Jahr 2022 wieder um ihren Aufwandüberschuss von CHF 15'009.60 auf nun noch CHF 9'268.35 reduziert. Wenn die Kosten der Feuerwehr künftig vergleichbar bleiben und die Feuerwehersatzabgabe gleich belassen werden, wird der Bestand dieser Spezialfinanzierung Ende 2023 aufgebraucht sein, so dass bereits Ende 2023 Steuergelder zur Deckung der Feuerwehrrechnung eingesetzt werden müssen.

SF Wasserversorgung

Die Wasserversorgung schliesst mit einem Aufwandüberschuss von CHF 9'410.06 ab. Budgetiert war ein Ertragsüberschuss von CHF 8'390.00. Es ist insbesondere für die Reparatur von Rohrleitungsbrüchen und Hydrantenreparaturen sowie neue Elektronik im Reservoir mehr Aufwand entstanden als budgetiert war.

Der seit längerer Zeit vorliegende aber vom Kanton (infolge Personalmangel) immer noch nicht genehmigte Entwurf der GWP (Generelle Wasserversorgungsplanung) zeigt, dass namhafte Investitionen in die Wasserversorgung notwendig sein werden. Die Abschreibungen für diese Investitionen werden aus dem Konto Werterhalt der Wasserversorgung finanziert, was die SF Wasserversorgung entsprechend mehr belasten wird.

Das Eigenkapital (Rechnungsausgleich) der SF Wasserversorgung beträgt am 31. Dezember 2022 CHF 389'072.47 und der Bestand des Werterhalts der Wasserversorgung beläuft sich per 31. Dezember 2022 auf CHF 1'038'226.05.

SF Abwasserentsorgung

Die Abwasserentsorgung schliesst mit einem Ertragsüberschuss von CHF 21'594.38 ab. Budgetiert war ein solcher von CHF 84'220.00.

Die anfangs 2018 vom Kanton genehmigte GEP zeigt, dass namhafte Investitionen in unser Kanalisationsnetz notwendig sein werden. Die Abschreibungen für diese Investitionen werden aus dem Konto Werterhalt der Abwasserentsorgung finanziert, was die SF Abwasserentsorgung entsprechend mehr belasten wird.

Das Eigenkapital (Rechnungsausgleich) der SF Abwasserentsorgung beträgt am 31. Dezember 2022 CHF 522'607.58 und der Bestand des Werterhalts der Abwasserentsorgung beläuft sich per 31. Dezember 2022 auf CHF 1'649'895.50.

SF Abfallentsorgung

Die Abfallentsorgung schliesst mit einem Ertragsüberschuss von CHF 17.16 ab. Budgetiert war ein solcher von CHF 18'100.00. Damit hat sich der Bilanzfehlbetrag der SF Abfallentsorgung per 31. Dezember 2022 um diesen Ertragsüberschuss von CHF 14'630.34 auf CHF 14'613.18 verringert. Da dieser im Jahr 2019 entstandene Bilanzfehlbetrag gemäss den einschlägigen gesetzlichen Bestimmungen spätestens bis Ende 2026 abgetragen sein muss und kaum Kosteneinsparungen möglich sind, hat der Gemeinderat den Stimmberechtigten eine Anpassung des Grünabfuhr-Gebührenrahmens beantragt, damit ab dem Jahr 2022 mit einer entsprechenden Gebührenerhöhung Gegensteuer gegeben werden kann. Dieser Antrag wurde in der – wegen der Corona-Pandemie – Gemeinde-Urnenabstimmung vom 13. Juni 2021 genehmigt, so dass der Gemeinderat die Kehricht-Grundgebühr und die Gebühr für die Grünabfuhr-Jahresmarken für das Abfall-Rechnungsjahr 2022/23 anpassen konnte. Da das Rechnungsjahr gemäss den entsprechenden Gemeindereglementen für die Spezialfinanzierungen Wasser, Abwasser und Abfall vom 1. April bis am 30. März dauert – also nicht mit dem Kalenderjahr übereinstimmt – und deshalb die Schlussabrechnung mit den höheren Kehricht-Grundgebühren erst im April 2023 gestellt worden ist, wird sich diese Gebührenerhöhung erst in der Jahresrechnung 2023 auswirken.

1.1.3 Übrige Spezialfinanzierungen (SF) mit Gemeindereglement

SF Liegenschaftlichen Finanzvermögen

Mit der gemäss Gemeindereglement vorgeschriebenen Einlage in die SF Liegenschaftlichen Finanzvermögen von CHF 14'000.00 und der Einlage des Unterhaltskosten-Ertragsüberschusses (infolge verspäteter Mieterschaden-Versicherungsleistung) für die Mietwohnungen von CHF 12'450.15 schliesst diese Funktion mit einem Ertragsüberschuss von CHF 5'294.38 ab. Budgetiert war ein solcher von CHF 1'200.00. Das Bilanzkonto dieser Spezialfinanzierung weist per 31. Dezember 2022 einen Bestand auf von CHF 122'460.10.

SF Mehrwertabgaben (Planungsmehrwerte)

Diese gemäss dem von der Gemeindeversammlung am 3. Juni 2015 beschlossene Spezialfinanzierung ist auf den 1. Januar 2016 in Kraft getreten, so dass die ab diesem Datum eingehenden Mehrwertabgaben dieser Spezialfinanzierung gutgeschrieben wurden. Seit dem Jahr 2019 sind der SF Mehrwertabgaben jährlich 20 % der Abschreibungen für die Schulraumerweiterung 2018, ausmachend je CHF 17'474.65 entnommen worden. Das Bilanzkonto dieser Spezialfinanzierung weist am 31. Dezember 2022 einen Bestand auf von CHF 805'901.65.

1.1.4 Nachkredite

Total:	CHF	502'566.2
davon:		
• gebunden	CHF	379'321.18
• Kompetenz Gemeinderat	CHF	123'245.02
• durch Gemeindeversammlung zu beschliessen	CHF	0.00

Die Details gehen aus der Nachkreditabelle auf Seiten 51 bis 56 des vorliegenden Berichtes hervor. In dieser Tabelle sind nur die Nachkredite ab CHF 1'000.00 aufgeführt.

1.1.5 Investitionsrechnung

Aktivierungsgrenze

Der Gemeinderat belastet einzelne Investitionen unter CHF 5'000.00 der Erfolgsrechnung. Er verfolgt dabei eine konstante Praxis.

Investitionsrechnung 2022

Im Jahr 2022 wurden Netto-Investitionen für CHF 122'277.49 getätigt. Budgetiert waren solche für CHF 629'550.00.

1.1.6 Bilanz

Die Bilanzsumme beträgt per 31. Dezember 2022 CHF 9'330'788.59 (Vorjahr CHF 8'889'034.12). Darunter fällt das Finanzvermögen mit CHF 4'943'251.37 (Vorjahr CHF 4'332'115.04), was einer Zunahme gegenüber dem Vorjahr von CHF -61'1'136.33 entspricht, und das Verwaltungsvermögen mit CHF 4'387'537.22 (Vorjahr CHF 4'556'919.08), was einer Abnahme von CHF 169'381.86 entspricht.

Das Eigenkapital beträgt per 31. Dezember 2022 CHF 5'614'614.09 (Vorjahr CHF 5'251'109.88), was einer Zunahme von CHF 363'504.21 entspricht. Das massgebende Eigenkapital (genannt Bilanzüberschuss) beläuft sich per 31. Dezember 2022 auf CHF 881'209.37 (Vorjahr CHF 604'188.14), was gegenüber dem Vorjahr eine Zunahme von CHF 277'021.23 (= Ertragsüberschuss allgemeiner Haushalt 2022) bedeutet.

1.2 Spezialfinanzierungen

(gebührenfinanzierte Bereiche Art. 30 Bst. b FHDV)

SF Feuerwehr (einseitig)

	Rechnungsjahr 2022	Budget 2022
Erfolg	CHF - 15'009.60	CHF - 16'100.00
Verwaltungsvermögen per 31.12.2022	0.00	
Bestand Werterhalt per 31.12.2022	0.00	
Eigenkapital Feuerwehr per 31.12.2022	9'268.35	

SF Wasserversorgung

	Rechnungsjahr 2022	Budget 2022
Erfolg	CHF - 9'410.06	CHF 8'390.00
Verwaltungsvermögen per 31.12.2022	234'104.00	
Bestand Werterhalt per 31.12.2022	1'038'226.05	
Eigenkapital Wasserversorgung per 31.12.2022	389'072.47	

SF Abwasserentsorgung

	Rechnungsjahr 2022	Budget 2022
Erfolg	CHF 21'594.38	CHF 84'220.00
Verwaltungsvermögen per 31.12.2022	144'865.65	
Bestand Werterhalt per 31.12.2022	1'649'895.50	
Eigenkapital Abwasserentsorgung per 31.12.2022	522'607.58	

SF Abfallentsorgung

	Rechnungsjahr 2022	Budget 2022
Erfolg	CHF - 17.16	CHF 18'100.00
Verwaltungsvermögen per 31.12.2022	0.00	
Bestand Werterhalt per 31.12.2022	0.00	
Eigenkapital Abfallentsorgung per 31.12.2022	- 14'613.18	

2 ECKDATEN

2.1 Übersicht

in CHF	Rechnung 2022	Budget 2022	Rechnung 2021
Jahresergebnis ER Gesamthaushalt	289'222.71	116'250.00	446'775.53
Jahresergebnis ER Allgemeiner Haushalt	277'021.23	5'540.00	342'956.62
Jahresergebnis gesetzliche Spezialfinanzierungen	12'201.48	110'710.00	103'818.91
Steuerertrag natürliche Personen	2'522'493.80	2'525'000.00	2'589'570.05
Steuerertrag juristische Personen	51'701.45	32'700.00	9'412.90
Liegenschaftsteuer	276'154.55	273'600.00	271'210.65
Nettoinvestitionen	122'277.49		-107'665.05
Bestand Finanzvermögen	4'943'251.37		4'332'115.04
Bestand Verwaltungsvermögen Gesamthaushalt	4'387'537.22		4'556'919.08
Bestand Verwaltungsvermögen Allgemeiner Haushalt	3'884'355.18		4'094'277.33
Bestand Verwaltungsvermögen Spezialfinanzierungen	503'182.04		462'641.75
Fremdkapital	3'716'174.50		3'637'624.24
Eigenkapital	5'614'614.09		5'251'409.88
Reserven	107'622.05		107'622.05
Bilanzüberschuss/-fehlbetrag	881'209.37		604'188.14

2.2 Selbstfinanzierung / Finanzierungsergebnis

		Rechnung 2022	Budget 2022	Rechnung 2021
in CHF				
<u>Selbstfinanzierung</u>				
Ergebnis Gesamthaushalt	90	289'222.71	116'250.00	446'775.53
Abschreibung Verwaltungsvermögen	33 +	289'500.90	323'150.00	292'226.15
Einlagen in Fonds und Spezialfinanzierungen	35 +	110'862.00	129'700.00	139'277.40
Entnahmen aus Fonds und Spezialfinanzierungen	45 -	- 36'085.45	- 111'100.00	- 41'117.10
Abschreibungen Investitionsbeiträge	366 +	2'158.45	2'800.00	1'519.55
Einlagen in das Eigenkapital	389 +	14'000.00	14'000.00	87'652.50
Entnahmen aus dem Eigenkapital	489 -	- 14'795.05	- 30'600.00	- 120'768.60
		654'863.56	444'200.00	805'565.43
<u>Finanzierungsergebnis</u>				
Investitionsausgaben	690 +	198'035.39	0.00	119'922.05
Investitionseinnahmen	590 -	- 75'757.90	0.00	- 227'587.10
		122'277.49	0.00	- 107'665.05
		532'586.07	444'200.00	913'230.48

2.3 Gestufte Erfolgsausweise

2.3.1 Gesamter Haushalt

Erfolgsrechnung	in CHF	Rechnung 2022	Budget 2022	Rechnung 2021
Betrieblicher Aufwand				
30	Personalaufwand	689'317.50	668'900.00	650'560.70
31	Sach- und übriger Betriebsaufwand	505'846.39	604'400.00	480'153.64
33	Abschreibungen Verwaltungsvermögen	289'500.90	323'150.00	292'226.15
35	Einlagen in Fonds und Spezialfinanzierungen	110'862.00	129'700.00	139'277.40
36	Transferaufwand	2'510'143.14	2'635'800.00	2'499'473.09
37	Durchlaufende Beiträge	0.00	0.00	0.00
	Total Betrieblicher Aufwand	4'105'669.93	4'361'950.00	4'061'690.98
Betrieblicher Ertrag				
40	Fiskalertrag	3'018'171.95	2'936'700.00	2'999'584.40
41	Regalien und Konzessionen	37'476.85	37'900.00	39'689.00
42	Ertgelte	637'449.35	699'600.00	702'590.49
43	Verschiedene Erträge	4'657.50	4'000.00	4'621.45
45	Einnahmen aus Fonds und Spezialfinanzierungen	36'085.45	111'100.00	41'117.10
46	Transferertrag	612'135.94	622'600.00	637'097.17
47	Durchlaufende Beiträge	0.00	0.00	0.00
	Total Betrieblicher Ertrag	4'345'977.04	4'411'900.00	4'424'699.61
	Ergebnis aus betrieblicher Tätigkeit	240'307.11	49'950.00	363'008.63
Finanzaufwand				
34	Finanzaufwand	27'589.00	27'900.00	26'491.80
Finanzertrag				
44	Finanzertrag	75'709.55	77'600.00	77'142.60
	Ergebnis aus Finanzierung	48'120.55	49'700.00	50'650.80
	Operatives Ergebnis	288'427.66	99'650.00	413'659.43
Ausserordentlicher Aufwand				
38	Ausserordentlicher Aufwand	14'000.00	14'000.00	87'652.50
Ausserordentlicher Ertrag				
48	Ausserordentlicher Ertrag	14'795.05	30'600.00	120'768.60
	Ausserordentliches Ergebnis	795.05	16'600.00	33'116.10
	Gesamtergebnis Erfolgsrechnung	289'222.71	116'250.00	446'775.53

2.3.2 Allgemeiner Haushalt

Erfolgsrechnung	in CHF	Rechnung 2022	Budget 2022	Rechnung 2021
Betrieblicher Aufwand				
30	Personalaufwand	689'317.50	668'900.00	650'560.70
31	Sach- und übriger Betriebsaufwand	375'895.34	419'100.00	364'005.99
33	Abschreibungen Verwaltungsvermögen	269'209.70	298'260.00	273'691.70
35	Einlagen in Fonds und Spezialfinanzierungen	0.00	0.00	0.00
36	Transferaufwand	2'345'996.42	2'498'700.00	2'358'208.00
37	Durchlaufende Beiträge	0.00	0.00	0.00
	Total Betrieblicher Aufwand	3'680'418.96	3'884'960.00	3'646'466.39
Betrieblicher Ertrag				
40	Fiskalertrag	3'018'171.95	2'936'700.00	2'999'584.40
41	Regalien und Konzessionen	374'76.85	37'900.00	39'689.00
42	Entgelte	231'912.75	215'000.00	212'027.99
43	Verschiedene Erträge	4'657.50	4'000.00	4'621.45
45	Entnahmen aus Fonds und Spezialfinanzierungen	15'009.60	17'600.00	22'136.10
46	Transferertrag	612'135.94	622'600.00	637'097.17
47	Durchlaufende Beiträge	0.00	0.00	0.00
	Total Betrieblicher Ertrag	3'919'364.59	3'833'800.00	3'915'156.11
	Ergebnis aus betrieblicher Tätigkeit	238'945.63	-51'160.00	268'689.72
34	Finanzaufwand	27'539.00	27'800.00	26'451.80
44	Finanzertrag	64'819.55	67'900.00	67'602.60
	Ergebnis aus Finanzierung	37'280.55	40'100.00	41'150.80
	Operatives Ergebnis	276'226.18	-11'060.00	309'840.52
38	Ausserordentlicher Aufwand	14'000.00	14'000.00	87'652.50
48	Ausserordentlicher Ertrag	14'795.05	30'600.00	120'768.60
	Ausserordentliches Ergebnis	795.05	16'600.00	33'116.10
	Gesamtergebnis Erfolgsrechnung	277'021.23	5'540.00	342'956.62

2.3.3 Wasserversorgung

Erfolgsrechnung		in CHF		Rechnung 2022	Budget 2022	Rechnung 2021
	Betrieblicher Aufwand					
30	Personalaufwand	0.00		0.00	0.00	0.00
31	Sach- und übriger Betriebsaufwand	35'668.40		23'000.00	31'399.25	31'399.25
33	Abschreibungen Verwaltungsvermögen	3'782.75		7'510.00	2'125.10	2'125.10
35	Einzüge in Fonds und Spezialfinanzierungen	28'170.00		47'000.00	56'585.40	56'585.40
36	Transferaufwand	38'544.02		43'800.00	37'283.30	37'283.30
37	Durchlaufende Beiträge	0.00		0.00	0.00	0.00
	Total Betrieblicher Aufwand	106'165.17		121'310.00	127'393.05	127'393.05
	Betrieblicher Ertrag					
40	Fiskalertrag	0.00		0.00	0.00	0.00
41	Regalien und Konzessionen	0.00		0.00	0.00	0.00
42	Entgelte	88'632.36		119'800.00	142'506.57	142'506.57
43	Verschiedene Erträge	0.00		0.00	0.00	0.00
45	Entnahmen aus Fonds und Spezialfinanzierungen	3'782.75		5'700.00	0.00	0.00
46	Transferertrag	0.00		0.00	0.00	0.00
47	Durchlaufende Beiträge	0.00		0.00	0.00	0.00
	Total Betrieblicher Ertrag	92'415.11		125'500.00	142'506.57	142'506.57
	Ergebnis aus betrieblicher Tätigkeit	-13'750.06		4'190.06	15'113.52	15'113.52
34	Finanzaufwand	0.00		0.00	0.00	0.00
44	Finanzertrag	4'340.00		4'200.00	3'930.00	3'930.00
	Ergebnis aus Finanzierung	4'340.00		4'200.00	3'930.00	3'930.00
	Operatives Ergebnis	-9'410.06		8'390.00	19'043.52	19'043.52
38	Ausserordentlicher Aufwand	0.00		0.00	0.00	0.00
48	Ausserordentlicher Ertrag	0.00		0.00	0.00	0.00
	Ausserordentliches Ergebnis	0.00		0.00	0.00	0.00
	Gesamtergebnis Erfolgsrechnung	-9'410.06		8'390.00	19'043.52	19'043.52

2.3.4 Abwasserentsorgung

Erfolgsrechnung		in CHF		Rechnung 2022	Budget 2022	Rechnung 2021
	Betrieblicher Aufwand					
30	Personalaufwand	0.00		0.00	0.00	0.00
31	Sach- und übriger Betriebsaufwand	15'305.55		74'100.00	74'100.00	4'384.85
33	Abschreibungen Verwaltungsvermögen	16'508.45		17'380.00	17'380.00	16'409.35
35	Einlagen in Fonds und Spezialfinanzierungen	82'692.00		82'700.00	82'700.00	82'692.00
36	Transferaufwand	110'223.00		78'300.00	78'300.00	89'388.14
37	Durchlaufende Beiträge	0.00		0.00	0.00	0.00
	Total Betrieblicher Aufwand	224'729.00		252'480.00	252'480.00	192'874.34
	Betrieblicher Ertrag					
40	Fiskalertrag	0.00		0.00	0.00	0.00
41	Regalien und Konzessionen	0.00		0.00	0.00	0.00
42	Entgelte	222'480.28		243'400.00	243'400.00	257'134.83
43	Verschiedene Erträge	0.00		0.00	0.00	0.00
45	Entnahmen aus Fonds und Spezialfinanzierungen	17'293.10		87'800.00	87'800.00	18'981.00
46	Transferertrag	0.00		0.00	0.00	0.00
47	Durchlaufende Beiträge	0.00		0.00	0.00	0.00
	Total Betrieblicher Ertrag	239'773.38		331'200.00	331'200.00	276'115.83
	Ergebnis aus betrieblicher Tätigkeit	15'044.38		78'720.00	78'720.00	83'241.49
34	Finanzaufwand	0.00		0.00	0.00	0.00
44	Finanzertrag	6'550.00		5'500.00	5'500.00	5'610.00
	Ergebnis aus Finanzierung	6'550.00		5'500.00	5'500.00	5'610.00
	Operatives Ergebnis	21'594.38		84'220.00	84'220.00	88'851.49
38	Ausserordentlicher Aufwand	0.00		0.00	0.00	0.00
48	Ausserordentlicher Ertrag	0.00		0.00	0.00	0.00
	Ausserordentliches Ergebnis	0.00		0.00	0.00	0.00
	Gesamtergebnis Erfolgsrechnung	21'594.38		84'220.00	84'220.00	88'851.49

2.3.5 Abfall

Erfolgsrechnung		in CHF		Rechnung 2022	Budget 2022	Rechnung 2021
	Betrieblicher Aufwand					
30	Personalaufwand	0.00		0.00	0.00	0.00
31	Sach- und übriger Betriebsaufwand	78'977.10		88'200.00	88'200.00	80'363.55
33	Abschreibungen Verwaltungsvermögen	0.00		0.00	0.00	0.00
35	Einlagen in Fonds und Spezialfinanzierungen	0.00		0.00	0.00	0.00
36	Transferaufwand	15'379.70		15'000.00	15'000.00	14'593.65
37	Durchlaufende Beiträge	0.00		0.00	0.00	0.00
	Total Betrieblicher Aufwand	94'356.80		103'200.00	103'200.00	94'957.20
	Betrieblicher Ertrag					
40	Fiskalertrag	0.00		0.00	0.00	0.00
41	Regalien und Konzessionen	0.00		0.00	0.00	0.00
42	Entgelte	94'423.96		121'400.00	121'400.00	90'921.10
43	Verschiedene Erträge	0.00		0.00	0.00	0.00
45	Entnahmen aus Fonds und Spezialfinanzierungen	0.00		0.00	0.00	0.00
46	Transferertrag	0.00		0.00	0.00	0.00
47	Durchlaufende Beiträge	0.00		0.00	0.00	0.00
	Total Betrieblicher Ertrag	94'423.96		121'400.00	121'400.00	90'921.10
	Ergebnis aus betrieblicher Tätigkeit	67.16		18'200.00	18'200.00	-4'036.10
34	Finanzaufwand	50.00		100.00	100.00	40.00
44	Finanzertrag	0.00		0.00	0.00	0.00
	Ergebnis aus Finanzierung	-50.00		-100.00	-100.00	-40.00
	Operatives Ergebnis	17.16		18'100.00	18'100.00	-4'076.10
38	Ausserordentlicher Aufwand	0.00		0.00	0.00	0.00
48	Ausserordentlicher Ertrag	0.00		0.00	0.00	0.00
	Ausserordentliches Ergebnis	0.00		0.00	0.00	0.00
	Gesamtergebnis Erfolgsrechnung	17.16		18'100.00	18'100.00	-4'076.10

3 BILANZ

Konto	Bilanz	Bestand per		Veränderungen		Bestand per
		01.01.2022	31.12.2022	Zuwachs	Abgang	
1	Aktiven	8'889'034.12	12'214'002.10	11'772'247.63		9'330'788.59
10	Finanzvermögen	4'332'115.04	11'965'806.21	11'354'669.88		4'943'251.37
100	Flüssige Mittel und kurzfristige Geldanlagen	1'561'283.87	4'602'514.30	4'062'963.61		2'100'834.56
101	Forderungen	1'203'795.67	7'224'594.46	7'195'011.57		1'233'378.56
104	Aktive Rechnungsabgrenzungen	96'694.70	138'697.45	96'694.70		138'697.45
107	Finanzanlagen	340.80				340.80
108	Sachanlagen FV	1'470'000.00				1'470'000.00
14	Verwaltungsvermögen	4'556'919.08	248'195.89	417'577.75		4'387'537.22
140	Sachanlagen VV	3'785'544.88	221'442.79	388'921.50		3'618'066.17
142	Immaterielle Anlagen	173'461.70		18'245.30		155'216.40
144	Darlehen	545'000.00				545'000.00
145	Beteiligungen, Grundkapitalien	4'501.00				4'501.00
146	Investitionsbeiträge	48'411.50	26'753.10	10'410.95		64'753.65
2	Passiven	8'889'034.12	5'847'128.61	5'405'374.14		9'330'788.59
20	Fremdkapital	3'637'624.24	5'080'677.22	5'002'126.96		3'716'174.50
200	Laufende Verbindlichkeiten	112'300.62	4'061'024.27	3'982'593.31		190'731.58
201	Kurzfristige Finanzverbindlichkeiten		1'000'000.00			1'000'000.00
204	Passive Rechnungsabgrenzung	21'965.00	16'322.90	15'665.00		22'622.90
206	Langfristige Finanzverbindlichkeiten	3'500'000.00		1'000'000.00		2'500'000.00
209	Verbindlichkeiten gegenüber Spezialfinanzierungen und Fonds im Fremdkapital	3'358.62	3'330.05	3'868.65		2'820.02
29	Eigenkapital	5'251'409.88	766'451.39	403'247.18		5'614'614.09
290	Verpflichtungen (+) bzw. Vorschüsse (-) gegenüber Spezialfinanzierungen	909'143.34	21'611.54	24'419.66		906'335.22
293	Vorfinanzierungen	3'517'721.65	124'862.00	26'100.35		3'616'483.30
294	Reserven	107'622.05				107'622.05
296	Neubewertungsreserve Finanzvermögen	112'734.70		9'770.55		102'964.15
299	Bilanzüberschuss/-fehlbetrag	604'188.14	619'977.85	342'956.62		881'209.37

4 FUNKTIONEN

4.1 Erfolgsrechnung

Konto	Funktionale Gliederung ER	Rechnung 2022		Budget 2022		Rechnung 2021	
		Aufwand	Ertrag	Aufwand	Ertrag	Aufwand	Ertrag
	Total	4'542'281.70	4'542'281.70	4'610'500.00	4'610'500.00	4'717'376.91	4'717'376.91
0	Allgemeine Verwaltung	495'950.84	119'142.75	523'660.00	110'500.00	482'884.33	115'960.89
	Netto Aufwand		376'808.09		413'160.00		366'923.44
1	Öffentliche Ordnung und Sicherheit, Verteilung	118'539.20	102'950.65	139'600.00	123'000.00	120'823.37	113'888.40
	Netto Aufwand		15'588.55		16'600.00		6'934.97
2	Bildung	1'491'773.95	418'743.10	1'501'670.00	322'700.00	1'495'636.01	384'966.40
	Netto Aufwand		1'073'030.85		1'178'970.00		1'110'669.61
3	Kultur, Sport und Freizeit, Kirche	26'150.35	2'144.00	31'500.00	2'200.00	26'377.65	32'224.00
	Netto Aufwand		24'006.35		29'300.00		
	Netto Ertrag					5'846.35	
4	Gesundheit	3'287.15		4'600.00		3'471.35	
	Netto Aufwand		3'287.15		4'600.00		3'471.35
5	Soziale Sicherheit	932'824.97	24'567.24	998'600.00	37'900.00	878'677.85	28'913.92
	Netto Aufwand		908'257.73		960'700.00		849'763.93
6	Verkehr und Nachrichtenübermittlung	255'387.07	30'521.65	282'840.00	23'300.00	269'115.62	23'841.95
	Netto Aufwand		224'865.42		259'540.00		245'273.67
7	Umwelt und Raumordnung	512'227.46	447'328.51	662'690.00	588'400.00	575'309.25	524'391.60
	Netto Aufwand		64'898.95		74'290.00		50'917.65
8	Volkswirtschaft	1'383.20	37'476.85	1'100.00	37'900.00	935.60	39'689.00
	Netto Ertrag	36'093.65		36'800.00		38'753.40	
9	Finanzen und Steuern	704'757.51	3'359'406.95	464'240.00	3'364'600.00	864'145.88	3'453'500.75
	Netto Ertrag	2'654'649.44		2'900'360.00		2'589'354.87	

4.1.1 Kommentar

Die wesentlichsten Abweichungen gegenüber dem Budget 2022 sind bereits unter Ziff. 1.1.1 ab Seite 5 hiervoor erläutert. Nachfolgend sind alle Abweichungen ab CHF 1'000.00 aufgelistet:

Konto	Allgemeine Verwaltung	Abweichung CHF	
		Aufwand	Ertrag
0			
0120.3170.01	GR+Kommissionen:Sitz., Spesen, Essen	-1'071.62	
0220.3010.01	Besoldungen Verwaltungspersonal	19'494.65	
0220.3010.09	Vergütungen Versicherungen an Besoldungen Verwaltungspersonal	-13'310.00	
0220.3053.01	Unfall- u. Krankenversicherung	-2'111.06	
0220.3130.01	Porti, Tel., Bankgebühren div.	1'089.09	
0220.3132.01	Honorare Dritter	-8'627.05	
0220.3133.01	Wartungsgebühr EDV-Anlage	-5'139.55	
0220.3150.01	Unterhalt Mobiliar und Maschinen	-1'000.00	
0220.3612.01	Entschädigung externe Bauverwaltung	-19'028.45	
0220.4612.01	Verrechneter Aufwand Werke		2'700.00
0220.4910.03	Verrechneter Aufwand Tagesschule + Schulsekretariat		5'800.00
1	Öffentliche Ordnung und Sicherheit, Verteidigung		
1400.3130.01	Aufwand Amts.gebühren EK	1'721.60	
1400.3130.02	Honor.Anwalt+Expert.(Gde+Bau)	-4'336.65	
1400.4210.01	Ertrag Dienstleistungen EWK + Bussen		3'833.95
1400.4210.02	Ertrag Dienstleist. Bauko		-22'646.55
15	Feuerwehr		
1500.3612.01	Feuerwehr Beitrag Kaufdorf	-17'995.30	
1500.4200.01	Feuerwehersatzabgaben		1'163.65
1500.4501.01	Aufwandüberschuss Feuerwehr		-2'590.40
1626.3632.01	Reg. Ausbildungszentrum Köniz	-1'376.80	

Konto	Bildung	Abweichung CHF
2		
2110.3611.01	LA Lehrerbesoldung KG 5+6jäh	9'152.25
2110.4612.01	KG-Schulgeld Nachbargemeinden	-4'118.25
2120.3300.60	Planmässige Abschreibungen Mobilien	-13'760.05
2120.3611.01	LA Lehrerbesoldung 1-6 Kl.Prim	7'901.25
2120.4612.01	Prim. Schulgelder Nachbargemeinden	6'161.90
2130.3170.01	Transportkostenbeiträge	-4'040.20
2130.3611.01	LA Lehrerbesoldung 7-9 in K+B	-8'812.15
2130.3612.01	Schulgeld an Real Toffen + Sek. Belp + GU9	-48'843.20
2130.4611.01	Rückerst. Lehrerbesoldung 7-9	83'052.85
2140.3612.01	Schulgeld Musikschulen	20'143.80
2170.3010.01	Löhne Schul-Hauswartung	2'830.05
2170.3053.01	Unfall- u. Krankenversicherung	-1'576.75
2170.3120.01	Energie+Heizung+Wasser/Abwasser	8'573.85
2170.3144.01	Unterhalt+Erneuerungen -arbeit	-6'293.30
2180.3010.01	Löhne Tagesschule Kaufdorf	25'092.70
2180.3050.01	Sozialversicherungsbeiträge Tagesschule Kaufdorf	1'621.50
2180.3052.01	Personalversicherungsbeiträge	1'916.90
2180.3105.02	Lebensmitteleinkauf für Interne Tagesschule Kaufdorf	5'176.70
2180.3910.01	Verrechneter Aufwand Verwaltung	4'600.00
2180.4230.01	Betreuungsbeiträge der Eltern	33'777.80
2180.4611.01	Kantonsbeitrag Tagesschule Kaufdorf	-28'173.00
2190.3090.01	Weiterbildung Lehrerschaft+Leitung	1'465.70
2190.3104.01	Schulmaterial + Lehrmittel	-2'361.21
2190.3110.03	IT Schule Unterhalt	-2'480.50
2190.3170.01	Sitzungsgeld + Spesen Bildungskommission	-1'140.00
2190.3171.01	Schulreisen	1'280.35
2190.3300.60	Planmässige Abschreibungen Mobilien Schule	-1'101.85
2190.3910.02	Verrechneter Aufwand Schulsekretariat in Verwaltung	1'200.00
2190.4250.01	Erlös Materialverkauf+Diverses	4'301.60
2197.3020.01	Lohn Schulsozialarbeit	-11'200.00

Konto		Abweichung CHF
2197.3132.01	Honorar Schulsozialarbeit	6'400.00

3	Kultur, Sport und Freizeit, Kirche	
3290.3614.01	Beitr.RKK Kulturkonferenz Bern	-1'456.25
3290.3635.02	Beitrag regionale + kommunale Kulturinstitutionen + -anlässe	-2'000.00
3290.3635.03	Beiträge an Festivitäten	-2'000.00

5	Soziale Sicherheit	
5310.3612.01	AHV-Zweigstelle Kaufdorf in Belp	1'278.25
5320.3631.60	EL-Beitrag an den Kanton	-16'297.00
5350.4260.01	Fahrdienst Kaskoversicherung Beiträge Anschlussgemeinden	-4'400.00
5410.3631.60	FaZu Kinderzulagen LA	-1'432.00
5451.3635.01	Kinder Betreuungsgutscheine	-13'017.25
5451.4621.01	Lastenausgleich Kinder Betreuungsgutscheine	-8'932.76
5796.3612.01	Betriebsbeitr. RSB Belp	9'778.70
5799.3611.60	LA Beitrag an Kanton Sozialhilfe	-45'061.13

6	Verkehr und Nachrichtenübermittlung	
6150.3053.01	Unfall- u. Krankenversicherung	-1'309.64
6150.3141.01	Unterhalt Strassen	-5'862.80
6150.3151.01	Masch.+Geräte+Fahrzeug/Steuern	2'206.40
6150.3300.10	Planmässige Abschreibungen Strassen	-2'746.15
6150.4612.01	Winterdienst Rückerstattungen	2'485.00
6150.4631.01	Beiträge des Kantons	3'385.15
6291.3631.60	LA Beiträge Regionalverkehr	-17'132.00
6291.3634.01	Moonliner M5a	-1'104.95

Konto	Umwelt und Raumordnung	Abweichung CHF
7		
7101.3143.01	Unterh. u. Repara. der Anlagen	11'219.63
7101.3143.02	Unterhalt Feuerwehler	-1'000.00
7101.3143.03	Einbau Wasseruhren	2'010.60
7101.3151.01	Quali-Prüfungen +übrig.Unterh.	1'180.00
7101.3300.31	Abschreib. Wasserversorgung SF	-3'727.25
7101.3510.11	Einlage Werterhalt (SF WE)	9'462.70
7101.3510.51	Einlage WE Wasser Anschlussgebühren	-28'292.70
7101.3612.01	Interne Verrechnung Bauko + Verwaltung	1'470.00
7101.3632.01	Wasserverbund Toffen+Kaudorf	-6'725.98
7101.4240.01	Wasser Verbrauchsgebühr	2'856.76
7101.4240.02	Wasser Grundgebühr	-6'136.70
7101.4240.51	Anschlussgebühren Wasser	-28'292.70
7101.4510.02	Entnahme Werterhalt (SF WE)	-1'917.25
7101.9010.01	Ertragsüberschuss Wasserversorgung	-8'390.00
7101.9011.01	Aufwandüberschuss Wasserversorgung	9'410.06
7201.3143.01	Unterhalt u. Repa. der Anlagen	-2'233.65
7201.3143.02	ZPA - Zustandserfassung privater Abwasserleitungen	-55'600.00
7201.3510.11	Einlage Werterhalt (SF WE)	16'692.10
7201.3510.51	Einlage WE Anschlussgebühren Abwasser	-16'700.10
7201.3612.01	Interne Verrechnung Verwaltung + Bauko	1'170.00
7201.3632.01	ARAG, Betriebsbeitrag+AbwFond	32'068.35
7201.3660.20	Abschreibungen Investitionsbeiträge	-1'315.35
7201.4240.02	Abwasser Grundgebühren	-3'135.10
7201.4240.51	Anschlussgebühren Abwasser	-16'700.10
7201.4409.01	Verrechnete Aktivzinsen Abwas.	1'050.00
7201.4510.01	Entnahme Werterhalt (SF WE)	-70'506.90
7201.9010.01	Ertragsüberschuss Abwasserentsorgung	-62'625.62
7301.3132.02	AVAG Deponiegebühren Abfall	-2'752.80
7301.3132.04	Grünabfuhr	-6'033.45
7301.4240.01	Kehricht Grundgebühr	-19'805.64

Konto		Abweichung CHF
7301.4240.02	Kehricht Vignetten	-8'308.75
7301.4240.11	Grünabfuhr Einzelvignetten	1'456.10
7301.9010.01	Ertragsüberschuss Abfallentsorgung	-18'082.84
7410.3300.20	Planmässige Abschreibungen Wasserbau	-4'791.90
7900.3320.90	Planmässige Abschreibungen Raumplanung	-3'913.30

9	Finanzen und Steuern		
9100.3181.01	Steuerabschr. period. Steuern	-14'324.85	
9100.3181.03	Steuerabschr. aperiod. Steuern	-3'805.10	
9100.4000.01	Einkommenssteuer nat. Personen	-80'652.40	
9100.4000.41	Steuerteil. NP zu Gun. der Gde	3'610.20	
9100.4000.51	Steuerteil. NP zu Las. der Gde	15'236.45	
9100.4001.01	Vermögenssteuern nat. Personen	21'989.55	
9100.4002.01	Quellensteuer	37'781.80	
9100.4010.01	Gewinn-Ertragssteuer jur. Pers	16'433.40	
9100.4010.41	Steuerteil. JP z. Gun. der Gde	2'794.05	
9101.4022.01	Grundstückgewinnsteuern	58'972.50	
9101.4022.11	Sondervoranlagung	-7'272.95	
9102.4021.01	Liegenschaftssteuern	2'554.55	
9300.3621.60	LA Neue Aufgabenteilung FILAG 2012	-4'908.00	
9300.4621.50	Mindestausstattung FILAG 2012 nach Kürzung HEI	-31'900.00	
9300.4621.60	Soziodemografischer Zuschuss FILAG 2012	-1'701.00	
9300.4622.70	Disparitätenabbau	-34'897.00	
9500.4024.01	Erbschafts- +Schenkungssteuern	11'115.20	
9610.3409.02	Verrechnete Zinsen Spez.-fina.	1'080.00	
9610.3499.01	Vergütungszins Steuern	-1'291.00	
9610.4401.02	Verzugszins Steuern	-6'673.85	
9630.3144.01	Liegenschaftsunterhalt	-7'705.75	
9630.4411.01	Gewinn aus Verkauf Finanzvermögen	3'130.00	
9630.4893.01	Entnahme Werterhalt SF Liegenschaften FV	-15'750.15	
9990.9000.01	Ertragsüberschuss Erfolgsrechnung	271'481.23	

4.2 Investitionsrechnung

Konto	Investitionsrechnung Funktionale Gliederung IR	Rechnung 2022		Budget 2022		Rechnung 2021	
		Ausgaben	Einnahmen	Ausgaben	Einnahmen	Ausgaben	Einnahmen
	Total	273'793.29	273'793.29	629'550.00		347'509.15	347'509.15
	Netto Ausgaben				629'550.00		
1	Öffentliche Ordnung und Sicherheit, Verteidigung	8'252.50				12'940.60	
16	Verteidigung	8'252.50				12'940.60	
2	Bildung	30'113.40		73'000.00		29'980.00	
21	Obligatorische Schule	30'113.40		73'000.00		29'980.00	
3	Kultur, Sport und Freizeit, Kirche						30'000.00
34	Sport und Freizeit						30'000.00
6	Verkehr und Nachrichtenübermittlung	77'778.85		46'000.00		18'456.30	
61	Strassenverkehr	77'778.85		46'000.00		18'456.30	
7	Umweltschutz und Raumordnung	81'890.64	75'757.90	510'550.00		58'545.15	197'587.10
71	Wasserversorgung	46'155.39		393'000.00		21'199.00	
72	Abwasserentsorgung	15'460.75		117'550.00		7'646.65	
74	Verbauungen	15'956.15	75'757.90			27'584.10	197'587.10
79	Raumordnung	4'318.35				2'115.40	
9	Finanzen und Steuern	75'757.90	198'035.39			227'587.10	119'922.05
99	Nicht aufgeteilte Posten	75'757.90	198'035.39			227'587.10	119'922.05

5 SACHGRUPPEN

5.1 Erfolgsrechnung

Konto	Erfolgsrechnung Sachgruppengliederung ER	Rechnung 2022		Budget 2022		Rechnung 2021	
		Aufwand	Ertrag	Aufwand	Ertrag	Aufwand	Ertrag
	Total	4'542'281.70	4'542'281.70	4'610'500.00	4'610'500.00	4'717'376.91	4'717'376.91
3	Aufwand	4'243'648.93		4'494'250.00		4'266'525.28	
30	Personalaufwand	689'317.50		668'900.00		650'560.70	
31	Sach- und übriger Betriebsaufwand	505'846.39		604'400.00		480'153.64	
33	Abschreibungen Verwaltungsvermögen	289'500.90		323'150.00		292'226.15	
34	Finanzaufwand	27'589.00		27'900.00		26'491.80	
35	Einlagen in Fonds und Spezialfinanzierungen	110'862.00		129'700.00		139'277.40	
36	Transferaufwand	2'510'143.14		2'635'800.00		2'499'473.09	
38	Ausserordentlicher Aufwand	14'000.00		14'000.00		87'652.50	
39	Interne Verrechnungen	96'390.00		90'400.00		90'690.00	
4	Ertrag		4'532'871.64		4'610'500.00		4'713'300.81
40	Fiskalertrag		3'018'171.95		2'936'700.00		2'999'584.40
41	Regalien und Konzessionen		37'476.85		37'900.00		39'689.00
42	Entgelte		637'449.35		699'600.00		702'590.49
43	Verschiedene Erträge		4'657.50		4'000.00		4'621.45
44	Finanzertrag		75'709.55		77'600.00		77'142.60
45	Entnahmen aus Fonds und Spezialfinanzierungen		36'085.45		111'100.00		41'117.10
46	Transferertrag		612'135.94		622'600.00		637'097.17
48	Ausserordentlicher Ertrag		14'795.05		30'600.00		120'768.60
49	Interne Verrechnungen		96'390.00		90'400.00		90'690.00
9	Abschlusskonten	298'632.77	9'410.06	116'250.00		450'851.63	4'076.10
90	Abschluss Erfolgsrechnung	298'632.77	9'410.06	116'250.00		450'851.63	4'076.10

5.2 Investitionsrechnung

Konto	Investitionsrechnung Sachgruppengliederung IR	Rechnung 2022		Budget 2022		Rechnung 2021	
		Ausgaben	Einnahmen	Ausgaben	Einnahmen	Ausgaben	Einnahmen
	Total	273'793.29	273'793.29	629'550.00		347'509.15	347'509.15
	Netto Ausgaben				629'550.00		
5	Investitionsausgaben	273'793.29		629'550.00		347'509.15	
50	Sachanlagen	155'950.44		119'000.00		89'520.40	
52	Immaterielle Anlagen	23'584.35		470'250.00		9'814.40	
56	Eigene Investitionsbeiträge	18'500.60		40'300.00		20'587.25	
59	Übertrag an Bilanz	75'757.90				227'587.10	
6	Investitionseinnahmen		273'793.29				347'509.15
63	Investitionsbeiträge für eigene Rechnung		75'757.90				197'587.10
64	Rückzahlung von Darlehen						30'000.00
69	Übertrag an Bilanz		198'035.39				119'922.05

6 GELDFLUSSRECHNUNG

Bezeichnung	2022	2021
Geldfluss aus betrieblicher Tätigkeit		
Ertragsüberschuss / (-) Aufwandüberschuss	289'222.71	446'775.53
Abschreibungen Verwaltungsvermögen	289'500.90	292'226.15
Abschreibungen Investitionsbeiträge	2'158.45	1'519.55
Einlagen in das Eigenkapital	14'000.00	87'652.50
(-) Entnahmen aus dem Eigenkapital	-14'795.05	-120'768.60
Verluste aus Verkauf Finanzanlagen FV und Übertragung Finanzanlagen FV ins VV /	0.00	0.00
(-) Gewinne aus Verkauf Finanzanlagen FV	0.00	0.00
Verluste aus Verkauf Sachanlagen FV und Übertragung Sachanlagen FV ins VV /	0.00	0.00
(-) Gewinne aus Verkauf Sachanlagen FV	0.00	-56.80
Wertberichtigungen Anlagen FV / (-) Wertberichtigungen Anlagen FV	0.00	0.00
Wertberichtigungen Darlehen/Beteiligungen VV	0.00	0.00
(-) Aufwertung VV	0.00	0.00
(-) Zunahme/Abnahme Forderungen	-29'582.89	147'922.63
Abnahme/(-) Zunahme Vorräte	0.00	0.00
(-) Zunahme/Abnahme aktive Rechnungsabgrenzungen	-42'002.75	29'264.50
Zunahme/(-) Abnahme Laufende Verbindlichkeiten	78'430.96	-34'053.61
(-) Abnahme/Zunahme kurzfr. Rückstellungen	0.00	0.00
Zunahme/(-) Abnahme passive Rechnungsabgrenzungen	657.90	-19'998.35
(-) Abnahme/Zunahme langfr. Rückstellungen	0.00	0.00
Zunahme/(-) Abnahme Spezialfinanzierungen im EK und Vorfinanzierungen	74'776.55	98'160.30
Geldfluss aus betrieblicher Tätigkeit	662'366.78	928'643.80

Geldfluss aus Investitionstätigkeit		
Zahlungen für Nettoinv. Sachanlagen + Immat. Anlagen+ Investitionsbeiträge VV	-122'277.49	107'665.05
(-) Auszahlungen für Darlehen/Beteiligungen VV	0.00	0.00
Einzahlung für Darlehen/Beteiligungen VV	0.00	0.00
(-) Kauf Sachanlagen FV	0.00	0.00
Verkauf Sachanlagen FV	0.00	0.00
(-) Investitionen Sachanlagen FV	0.00	0.00
(-) Kauf kurzfristige Finanzanlagen FV	0.00	0.00
Verkauf kurzfristige Finanzanlagen FV	0.00	0.00
(-) Kauf langfristige Finanzanlagen FV	0.00	0.00
Verkauf langfristige Finanzanlagen FV	0.00	0.00
Geldfluss aus Investitionstätigkeit	-122'277.49	107'665.05

Geldfluss aus Finanzierungstätigkeit		
Zunahme/ (-) Abnahme Kontokorrente mit Dritten	0.00	0.00
Aufnahme kurzfristige Finanzverbindlichkeiten	0.00	0.00
(-) Rückzahlung kurzfristige Finanzverbindlichkeiten	0.00	0.00
Aufnahme langfristige Finanzverbindlichkeiten	0.00	0.00
(-) Rückzahlung langfristige Finanzverbindlichkeiten	0.00	0.00
(-) Abnahme/Zunahme Stiftungen, Legate, Zuwendungen im FK sowie Fonds im FK	-538.60	1'075.25
Geldfluss aus Finanzierungstätigkeit	-538.60	1'075.25

Total Geldfluss	539'550.69	1'037'384.10
Bestand Flüssige Mittel und kurzfristige Geldanlagen 1. 1.	1'561'283.87	523'899.77
Bestand Flüssige Mittel und kurzfristige Geldanlagen 31.12.	2'100'834.56	1'561'283.87

7 FINANZKENNZAHLEN

7.1 Gesamthaushalt

Kennzahl	2018	2019	2020	2021	2022	Ø 5 Jahre	Kommentar/Interpretation
Nettoverschuldungsquotient	-1.2 %	-1.7 %	10.0 %	- 24.5 %	- 43.7 %	- 13.7 %	Nettoverschuldung in % des Fiskalertrags, inkl. Finanzausgleich. Der Nettoverschuldungsquotient gibt an, welcher Anteil der direkten Steuern +/- Finanzausgleich erforderlich wäre, um die Nettoschulden zu tilgen. Richtwert: < 100 % ideal.
Selbstfinanzierungsgrad	20.1 %	102.9 %	48.4 %	100.0 %	543.5 %	80.6 %	Selbstfinanzierung in % der Nettoinvestitionen. Der Selbstfinanzierungsgrad gibt Antwort auf die Frage, wie weit die Investitionen aus selbst erarbeiteten Mitteln bezahlt werden können. Richtwert: > 100 % ideal.
Zinsbelastungsanteil	0.1 %	- 0.1 %	0.0 %	0.0 %	0.2 %	0.0 %	Nettozinse in % des Laufenden Ertrages. Der Zinsbelastungsanteil sagt aus, wie stark der Laufende Ertrag durch den Zinsendienst belastet ist. Je tiefer der Wert, desto grösser der Handlungsspielraum. Richtwert: 0 – 4 % gut.
Bruttoverschuldungsanteil	102.8 %	98.6 %	91.3 %	78.6 %	83.1 %	90.4 %	Bruttoschuld in % des Laufenden Ertrages. Die Bruttoverschuldung informiert über das Mass der Verschuldung einer Gemeinde. Richtwert: < 50 % = sehr gut.

Kennzahl	2018	2019	2020	2021	2022	Ø 5 Jahre	Kommentar/Interpretation
Investitionsanteil	42.0 %	15.9 %	16.9 %	3.2 %	5.0 %	18.9 %	Bruttoinvestitionen in % der Gesamtausgaben. Der Investitionsanteil informiert über das Mass der Investitionstätigkeit einer Gemeinde. Aussage: < 10 % = schwache Investitionstätigkeit.
Kapitaldienstanteil	6.2 %	6.0 %	7.3 %	6.4 %	6.7 %	6.5 %	Kapitaldienst in % des Laufenden Ertrages. Der Kapitaldienstanteil informiert darüber, wie stark der Laufende Ertrag durch Zinsendienst und Abschreibungen belastet ist. Richtwert: < 5 % = geringe Belastung.
Nettoschuld in Franken pro Einwohner	- CHF 28	- CHF 41	CHF 200	- CHF 637	- CHF 1'116	- CHF 325	Die Nettoschuld pro Einwohner wird als Gradmesser für die Verschuldung verwendet. Ein negativer Wert entspricht einem Nettovermögen pro Einwohner.
Selbstfinanzierungsanteil	12.7 %	12.6 %	6.2 %	19.3 %	15.0 %	13.4 %	Selbstfinanzierung in % des Laufenden Ertrages. Der Selbstfinanzierungsanteil gibt Auskunft über die finanzielle Leistungsfähigkeit unserer Gemeinde. Je höher der Wert, desto grösser ist der Spielraum für den Schuldenabbau oder die Finanzierung von Investitionen und deren Folgekosten. Richtwert: 10 – 20 % = mittel
Nettozinsbelastungsanteil	- 1.6 %	- 1.9 %	- 2.1 %	- 1.7 %	- 1.6 %	- 1.8 %	Finanzaufwand netto in % des Steuerertrages. Richtwert 0 – 4 % = Sehr tiefe Belastung

Kennzahl	2018	2019	2020	2021	2022	Ø 5 Jahre	Kommentar/Interpretation
Massgebliches Eigenkapital pro Einwohner	CHF 1'503	CHF 1'554	CHF 1'314	CHF 1'598	CHF 1'837	CHF 1'562	Vergleichsgrösse

7.2 Allgemeiner Haushalt

Kennzahl	2018	2019	2020	2021	2022	Ø 5 Jahre	Kommentar/Interpretation
Selbstfinanzierungsgrad	13.44 %	98.4 %	- 1.0 %	100.0 %	917.5 %	61.4 %	Selbstfinanzierung in % der Nettoinvestitionen. Der Selbstfinanzierungsgrad gibt Antwort auf die Frage, wie weit die Investitionen aus selbst erarbeiteten Mitteln bezahlt werden können. Richtwert: > 100 % ideal.
Bilanzüberschussquotient	10.20 %	9.2 %	9.3 %	18.7 %	31.4 %	15.9 %	Bilanzüberschuss in % des Fiskalertrages (inkl. Finanzausgleich). Nach Gemeindegrösse abgestufte Mindestausstattung des Eigenkapitals (Bilanzüberschuss) zur Abdeckung von Aufwandüberschüssen, zum Schutz vor einem Bilanzfehlbetrag sowie zur Verstärkung der Risikofähigkeit. Richtwert: > 60 % Gemeinden unter 2'000 Einwohner.

7.3 Spezialfinanzierung Wasserversorgung

Kennzahl	2018	2019	2020	2021	2022	Ø 5 Jahre	Kommentar/Interpretation
Selbstfinanzierungsgrad	100.00 %	35.08 %	110.59 %	353.59 %	40.65 %	125.19 %	Selbstfinanzierung in % der Nettoinvestitionen. Der Selbstfinanzierungsgrad gibt Antwort auf die Frage, wie weit die Investitionen aus selbst erarbeiteten Mitteln bezahlt werden können. Richtwert: > 100% ideal.
Kostendeckungsgrad	145.18 %	98.74 %	114.70 %	114.95 %	91.14 %	112.1 %	Aufwand in % des Ertrages. Der Kostendeckungsgrad gibt Antwort auf die Frage, wie weit der Aufwand aus selbst erarbeiteten Erträgen gedeckt ist. > 100% = Ertragsüberschuss
Werterhaltungsquote	29.52 %	30.45 %	32.52 %	34.37 %	35.19 %	32.41 %	Bestand Werterhalt in % des Wiederbeschaffungswertes.

7.4 Spezialfinanzierung Abwasserentsorgung

Kennzahl	2018	2019	2020	2021	2022	Ø 5 Jahre	Kommentar/Interpretation
Selbstfinanzierungsgrad	153.49 %	116.13%	575.99 %	2215.59 %	674.52 %	293.95 %	Selbstfinanzierung in % der Nettoinvestitionen. Der Selbstfinanzierungsgrad gibt Antwort auf die Frage, wie weit die Investitionen aus selbst erarbeiteten Mitteln bezahlt werden können. Richtwert: > 100 % ideal.
Kostendeckungsgrad	117.34 %	121.03 %	155.80 %	146.07 %	109.61 %	129.0 %	Aufwand in % des Ertrages. Der Kostendeckungsgrad gibt Antwort auf die Frage, wie weit der Aufwand aus selbst erarbeiteten Erträgen gedeckt ist. > 100 % = Ertragsüberschuss
Werterhaltungsquote	14.83 %	15.71 %	16.43 %	17.14 %	17.84 %	16.39 %	Bestand Werterhalt in % des Wiederbeschaffungswertes.

7.5 Spezialfinanzierung Abfall

Kennzahl	2018	2019	2020	2021	2022	Ø 5 Jahre	Kommentar/Interpretation
Selbstfinanzierungsgrad	n.a.	n.a.	n.a.	n.a.	n.a.	n.a.	Selbstfinanzierung in % der Nettoinvestitionen. Der Selbstfinanzierungsgrad gibt Antwort auf die Frage, wie weit die Investitionen aus selbst erarbeiteten Mitteln bezahlt werden können. Richtwert: > 100 % ideal.
Kostendeckungsgrad	100.21%	93.9%	93.6%	95.7%	100.0%	96.6%	Aufwand in % des Ertrages. Der Kostendeckungsgrad gibt Antwort auf die Frage, wie weit der Aufwand aus selbst erarbeiteten Erträgen gedeckt ist. > 100 % = Ertragsüberschuss

8 ANTRAG AN DIE EXEKUTIVE

ERFOLGSRECHNUNG	Aufwand Gesamthaushalt	CHF	4'243'648.93
	Ertrag Gesamthaushalt	CHF	4'532'871.64
	Ertragsüberschuss	CHF	289'222.71
davon			
	Aufwand Allgemeiner Haushalt	CHF	3'818'347.96
	Ertrag Allgemeiner Haushalt	CHF	4'095'369.19
	Ertragsüberschuss	CHF	277'021.23
	Aufwand Wasserversorgung	CHF	106'165.17
	Ertrag Wasserversorgung	CHF	96'755.11
	Aufwandüberschuss	CHF	9'410.06
	Aufwand Abwasserentsorgung	CHF	224'729.00
	Ertrag Abwasserentsorgung	CHF	246'323.38
	Ertragsüberschuss	CHF	21'594.38
	Aufwand Abfall	CHF	94'406.80
	Ertrag Abfall	CHF	94'423.96
	Ertragsüberschuss	CHF	17.06
INVESTITIONSRECHNUNG	Ausgaben	CHF	198'035.39
	Einnahmen	CHF	75'757.90
	Nettoinvestitionen	CHF	122'277.49
NACHKREDITE gemäss separater Tabelle	Total	CHF	502'566.20
	davon gebundene	CHF	379'321.18
	davon Kompetenz Gemeinderat	CHF	123'245.02

ANTRAG:

Dem Gemeinderat wird beantragt, die Jahresrechnung 2022 und die Nachkredite von total CHF 502'566.20 in Anwendung von Art. 11 in Verbindung mit Art. 4 des Organisationsreglementes der Gemeinde Kaufdorf vom 13. Juni 2012 zu genehmigen.

Kaufdorf, 17. Mai 2023

Der Gemeindepräsident
und Ressortleiter Finanzen



Patrick Goetschi

Der Gemeindeverwalter



Urs Grünig

GENEHMIGUNG:

Der Gemeinderat von Kaufdorf hat die vorliegende Jahresrechnung gemäss den vorn stehenden Anträgen mit allen Bestandteilen an seiner Sitzung vom 17. Mai 2023 geprüft und genehmigt.

Kaufdorf, 17. Mai 2023

GEMEINDERAT KAUFDORF

Der Präsident
Der Sekretär



Patrick Goetschi

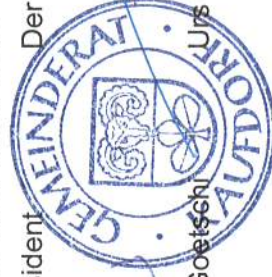

Urs Grünig

9 BESTÄTIGUNGSBERICHT



Bericht des Rechnungsprüfungorgans zur Jahresrechnung 2022

An die Gemeindeversammlung der Einwohnergemeinde Kaufdorf

Als Rechnungsprüfungorgan haben wir die Jahresrechnung der Einwohnergemeinde Kaufdorf bestehend aus Berichterstattung, Bilanz, Erfolgsrechnung, Investitionsrechnung, Geldflussrechnung und Anhang für das am 31. Dezember 2022 abgeschlossene Rechnungsjahr geprüft.

Verantwortung des Gemeinderates

Der Gemeinderat ist für die Aufstellung der Jahresrechnung in Übereinstimmung mit den kantonalen und kommunalen gesetzlichen Vorschriften verantwortlich. Diese Verantwortung beinhaltet die Ausgestaltung, Implementierung und Aufrechterhaltung eines internen Kontrollsystems mit Bezug auf die Aufstellung der Jahresrechnung, die frei von wesentlichen falschen Angaben als Folge von Verstössen oder Irrtümern ist. Darüber hinaus ist der Gemeinderat für die Anwendung sachgemässer Rechnungslegungsmethoden sowie die Vornahme angemessener Schätzungen verantwortlich.

Verantwortung des Rechnungsprüfungorgans

Unsere Verantwortung ist es, aufgrund unserer Prüfung ein Prüfungsurteil über die Jahresrechnung abzugeben. Wir haben unsere Prüfung in Übereinstimmung mit den gesetzlichen Vorschriften und der Arbeitshilfe für Rechnungsprüfungsgane (AH RPO, Ausgabe 2016) vorgenommen. Die Prüfung haben wir so zu planen und durchzuführen, dass wir hinreichende Sicherheit gewinnen, ob die Jahresrechnung frei von wesentlichen falschen Angaben ist.

Eine Prüfung beinhaltet die Durchführung von Prüfungshandlungen zur Erlangung von Prüfungsnachweisen für die in der Jahresrechnung enthaltenen Wertansätze und sonstigen Angaben. Die Auswahl der Prüfungshandlungen liegt im pflichtgemässen Ermessen des Prüfers. Dies schliesst eine Beurteilung der Risiken wesentlicher falscher Angaben in der Jahresrechnung als Folge von Verstössen oder Irrtümern ein. Bei der Beurteilung dieser Risiken berücksichtigt der Prüfer das interne Kontrollsystem, soweit es für die Aufstellung der Jahresrechnung von Bedeutung ist, um die den Umständen entsprechenden Prüfungshandlungen festzulegen, nicht aber um ein Prüfungsurteil über die **Wirksamkeit des internen Kontrollsystems abzugeben**.

Die Prüfung umfasst zudem die Beurteilung der Angemessenheit der angewandten Rechnungslegungsmethoden, der Plausibilität der vorgenommenen Schätzungen sowie eine Würdigung der Gesamtdarstellung der Jahresrechnung. Wir sind der Auffassung, dass die von uns erlangten Prüfungsnachweise eine ausreichende und angemessene Grundlage für unser Prüfungsurteil bilden.

Prüfungsurteil

Nach unserer Beurteilung entspricht die Jahresrechnung für das am 31. Dezember 2022 abgeschlossene Rechnungsjahr den kantonalen und kommunalen gesetzlichen Vorschriften.

Berichterstattung aufgrund weiterer gesetzlicher Vorschriften

Wir bestätigen, dass wir die Anforderungen an die Befähigung gemäss Art. 123 GV und die besonderen Voraussetzungen gemäss Art. 124 GV erfüllen und keine mit unserer Unabhängigkeit nicht vereinbare Sachverhalte vorliegen.

Wir beantragen, die Jahresrechnung per 31. Dezember 2022 mit Aktiven und Passiven von Fr. 9'330'788.59 und einem Ertragsüberschuss (Gesamthaushalt) von Fr. 289'222.71 zu genehmigen.

Urtenen-Schönbühl, 30. Mai 2023

ROD Treuhand AG



Martin Debrunner
Leitender Revisor



Jessica Boss

10 GENEHMIGUNG DER JAHRESRECHNUNG

Gemäss Art. 11 in Verbindung mit Art. 4 des Organisationsreglementes der Gemeinde Kaufdorf vom 13. Juni 2012 beschliesst der Gemeinderat die Jahresrechnung. Der Gemeinderat hat an seiner Sitzung vom 22. Juni 2023 den Bestätigungsbericht des Rechnungsprüfungsorgans vom 30. Mai 2023 zur Kenntnis genommen. Den Gemeindebürgerinnen und -bürgern ist das Resultat des Revisionsberichtes an der Gemeindeversammlung vom 6. Juni 2023 zur Kenntnis gebracht worden.

Kaufdorf, 22. Juni 2023

GEMEINDERAT KAUFDORF

Der Präsident

Der Sekretär

Patrick Goetschi



Urs Grünig

11 ANHANG

11.1 Regelwerk

11.1.1 Angewendetes Regelwerk

Der Rechnungsabschluss der Gemeinde Kaufdorf ist in Übereinstimmung mit den geltenden kantonalen gesetzlichen Grundlagen erstellt worden.

Gemeindegesezt (GG, BSG 170.11)

Gemeindeverordnung (GV, BSG 170.111)

Direktionsverordnung über den Finanzhaushalt der Gemeinden (FHDV, BSG 170.511)

Diese orientieren sich gemäss Art. 70 Absatz 1 GG am Harmonisierten Rechnungslegungsmodell für die Kantone und Gemeinden, HRM2, laut Handbuch der Konferenz der Kantonalen Finanzdirektoren. Die kantonalen Bestimmungen weichen in einzelnen Bereichen von den Empfehlungen des HRM2 ab. Das Amt für Gemeinden und Raumordnung stellt eine Auflistung dieser Ausnahmen zur Verfügung unter www.bf.gemeinden.ch > Rubrik Gemeindefinanzen > HRM2 > Praxishilfen.

11.1.2 Bewertung Finanzvermögen

Vermögenswerte im Finanzvermögen werden bilanziert, wenn sie einen künftigen Nutzen erbringen und ihr Wert verlässlich ermittelt werden kann. Sie werden bei erstmaliger Bilanzierung zu Anschaffungs- bzw. Herstellungskosten bilanziert. Entstehen der Gemeinde keine Kosten, wird zum Verkehrswert zum Zeitpunkt des Zugangs bilanziert. Folgebewertungen erfolgen zum Verkehrswert am Bilanzstichtag, wobei eine systematische Neubewertung bei Liegenschaften mit Ausnahme von Baurechten alle fünf Jahre oder bei Änderung des amtlichen Werts, bei allen anderen Vermögenswerten jährlich erfolgt. Die Bilanzwerte sind bei eingetretenen dauerhaften Wertminderungen oder Verlusten sofort zu berichtigen.

Bilanzkonto	Bezeichnung	alter Buchwert bis 31.12.2016 CHF	Aufwertung CHF	neuer Buchwert CHF	Bewertungsmethode	letztmalige Bewertung
10840.01	Liegenschaft Dorfstrasse 14	860'224.80	29'775.20	890'000.00	Verkehrswertschätzung	31. Dezember 2022
10840.05	2 Wohnungen altes Schulhaus	487'359.95	92'640.05	580'000.00	Verkehrswertschätzung	31. Dezember 2022
29600.01	Neubewertungsreserve	Total Aufwertung	122'415.25			

11.1.3 Bewertung Verwaltungsvermögen

Vermögenswerte im Verwaltungsvermögen werden bilanziert, wenn sie einen künftigen mehrjährigen öffentlichen Nutzen hervorbringen und ihr Wert verlässlich ermittelt werden kann. Sie werden zu Anschaffungs- bzw. Herstellkosten nach der Nettomethode bilanziert und nach der definierten Nutzungsdauer linear abgeschrieben. Entstehen der Gemeinde keine Kosten, wird zum Verkehrswert zum Zeitpunkt des Zugangs bilanziert. Die Bilanzwerte sind bei eingetretenen dauerhaften Wertminderungen oder Verlusten sofort zu berichtigen. Die geltenden Anlagekategorien und Nutzungsdauern sind in Anhang 2 GV umschrieben.

11.1.4 Aktivierungsgrenzen

Allgemeiner Haushalt	CHF 5'000.00
Spezialfinanzierung Wasserversorgung	CHF 5'000.00
Spezialfinanzierung Abwasserentsorgung	CHF 5'000.00

11.1.5 Bestehendes Verwaltungsvermögen

Seit dem Übergang auf HRM2 im Jahr 2016, wird das bestehende Verwaltungsvermögen linear über 10 Jahre abgeschrieben. Davon ausgenommen sind die Positionen gemäss Ziffer 4.1.3 der Übergangsbestimmungen der GV.

11.2 Grundlagen der Jahresrechnung

Als Grundlage für die Jahresrechnung 2022 dienten das Budget 2022 und die Vorjahresrechnung 2021.

Genehmigung/Prüfung:

	Budget 2022	Jahresrechnung 2021
Gemeinderat	4. November 2021	4. Mai 2022
Bestätigungsbericht Rechnungsprüfungsorgan		13. Mai 2022
Gemeindeversammlung	1. Dezember 2021	

11.3 Eigenkapitalnachweis

Eigenkapital per 01.01.2022		Veränderungsnachweis		Reduktion (-) durch		Eigenkapital per 31.12.2022		
CHF		CHF		CHF		CHF		
29	Eigenkapital	5'251'410		423'495		-60'291	29	5'614'614
290	Verpflichtungen (+) bzw. Vorschüsse (-) gegenüber Spezialfinanzierungen	909'143		21'612		-24'420	290	906'335
29000.01	SF Feuerwehr einseitig	24'278	3510.01		4510.01	-15'010		9'268
29001.10	SF Wasserversorgung	398'483	9010.10		9011.10	-9'410	29001.10	389'072
29002.20	SF Abwasserentsorgung	501'013	9010.20	21'594	9011.20		29002.20	522'608
29003.30	SF Abfall	-14'630	9010.30	17	9011.30		29003.30	-14'613
293	Vorfinanzierungen	3'517'722		124'862		-26'100	293	3'616'483
29300.01	Liegenschaften FV WE	96'010	3893.01	14'000	4893.01	12'450	29300.01	122'460
29300.02	SF Mehrwertabgabe	823'376	3893.01		4893.01	-17'475	29300.03	805'902
29301.11	Wasserversorgung Werterhalt	1'013'839	3510.xx	28'170	4510.xx	-3'783	29301.10	1'038'226
29302.10	Abwasserentsorgung Werterhalt	1'584'497	3510.xx	82'692	4510.xx	-17'293	29302.20	1'649'896
294	Reserven	107'622		0		0	294	107'622
29400.01	Zusätzliche Abschreibungen	107'622	3894.xx		4894.xx		29400.01	107'622
296	Neubewertungsreserve Finanzvermögen	112'735		0		-9'771	296	102'964
29600.01	Neubewertungsreserve FV	38'992	3896.xx	0	4896.xx	-9'771	29600.01	29'222
29601.01	Schwankungsreserven	73'743	3896.xx		4896.xx			73'743
299	Bilanzüberschuss/-Fehlbetrag	604'188	2990	277'021	-	-	299	881'209
			Jahresergebnis Überschuss (+) Defizit (-)					

11.4 Rückstellungsspiegel

205 Kurzfristige Rückstellungen						
Konto	Bezeichnung	Buchwert 01.01.2022	Veränderung		Buchwert 31.12.2022	Kommentar
			Bildung	Verwendung Auflösung		
	Keine.				0.00	
208 Langfristige Rückstellungen						
Konto	Bezeichnung	Buchwert 01.01.2022	Veränderung		Buchwert 31.12.2022	Kommentar
			Bildung	Verwendung Auflösung		
	Keine.				0.00	
Total kurzfristige Rückstellungen		0.00	0.00	0.00	0.00	0.00
Total langfristige Rückstellungen		0.00	0.00	0.00	0.00	0.00
Total Rückstellungen		0.00	0.00	0.00	0.00	0.00

11.5 Beteiligungsspiegel

Beteiligungen (im Sinne der öffentlichen Aufgabenerfüllung) *										
Name, Sitz, Rechtsform	Tätigkeitsgebiet	Nominalkapital (100%) Anteil	Stimmanteil E: Exekutive L: Legislative	Wesentliche Beteiligte	Buchwert per 31.12	Anschaffungswert	Wesentliche Beteiligungen der Organisation	Rechnungslegungsmom. Aussage zur Jahresrechnung	Zahlungsströme Berichtsjahr	Spezifische Risiken
Gemeindeeigene Unternehmen (Anstalten) gem. Art. 64 Abs. 1 Bst. BGG										
Keine										
Öffentlich-rechtliche Organisation der interkommunalen Zusammenarbeit (Gemeindeverbände, Anstalten, etc.) *										
APA Gurbetal, Kaufdorf, Gemeindeverband	Abwasserentsorgung	0	E: 0 L: 3	17 Gemeinden	0	0	0 Keine	HRV2	Betriebs- und Investitionsbeiträge	Haftung mit Verbandsvermögen
Begränzungsgemeinde Thurnen, Kirchenthurnen, Gemeindeverband	Begränzungswesen	0	E: 1 L: alle Stimmberechtigten	6 Gemeinden	0	0	0 Keine	HRM	Betriebsbeiträge	Haftung mit Verbandsvermögen
Regionalkonferenz Bern-Mittelland, Bern, Gemeindeverband	Regionale Aufgaben	0	E: 0 L: einwohnerzahlabhängig	84 Gemeinden	0	0	0 Keine	HRV2	Betriebsbeiträge	
FKZ-BBM, Köniz, Gemeindeverband	Zwischenausbildung	0	E: 0 L: 1	75 Gemeinden	0	0	0 Keine	HRV2	Betriebs- und Investitionsbeiträge	Keine
Mitgliedschaften in und Beteiligungen an juristischen Personen des Privatrechts *										
Anzeigerverein Gurbetal Längenberg Schwarzenburgerland AV/AG, Thun, Aktiengesellschaft	Publikationen	0	E: 0 L: 1	20 Gemeinden	0	0	0	OR	Konzessionsgebühren	Haftung mit Vereinsvermögen
Förderverein Region Gantisch Musikschule der Region Gurbetal, Belp, Verein	Abfallentsorgung	3400000	E: 0 L: 56	149 Gemeinden	4600	0	0 KVA Thun, Oberland Energie AG	OR	Entsorgungspreis	Haftung mit Gesellschaftsvermögen
	Regionale Interessen	0	E: 0 L: 1	28 Gemeinden	0	0	0 Keine	OR	Betriebsbeitrag	Haftung mit Vereinsvermögen
	Musikschule	0	E: 0 L: 1	zahlreiche Gemeinden	0	0	0 Keine	OR	Betriebsbeitrag	Haftung mit Vereinsvermögen solidarisch
Mitgliedschaften in einfachen Gesellschaften, Kollektiv- und Kommanditgesellschaften *										
Keine										

* Anmerkung: In Anwendung von FHDV Art. 32 Lit. g Abs. 2 werden hier nur die Beteiligungen aufgeführt, die wesentlich sind.

Beteiligungen (im Sinne der öffentlichen Aufgabenerfüllung) *										
Name, Sitz, Rechtsform	Tätigkeitsgebiet	Nominalkapital (100%) Anteil	Stimmanteil E: Exekutive L: Legislative	Wesentliche Beteiligte	Buchwert per 31.12	Anschaffungswert	Wesentliche Beteiligungen der Organisation	Rechnungslegungs- norm: Aussage zur Jahresrechnung	Zahlungsströme Berichtsjahr	Spezifische Risiken
Vertragliche Beziehungen zur Erfüllung von Gemeindeaufgaben *										
Alterskonferenz Region Gantersch, Kaufdorf	Seniorentarbeit	0	0	0 13 Gemeinden	0	0	0 Keine	HRV2	Betriebsbeiträge	Keine
IBEM Integration und besondere Massnahmen im Kindergarten und in der Volksschule Gurbatal/Längenberg, Riggisberg	Integration und besondere Massnahmen im Kindergarten und in der Volksschule	0	0	0 9 Gemeinden	0	0	0 Keine	HRV2	Betriebsbeiträge	Keine
Informationszentrum Künzli Belp	Datenverarbeitung familienergänzende Kinderbetreuung	0	0	0 13 Gemeinden 0 3 Gemeinden	0	0	0 Keine 0 Keine	HRV2 0 HRV2	Betriebsbeiträge Betriebsbeiträge	
Realschule Töffen	Realschule	0	0	0 3 Gemeinden	0	0	0 Keine	HRV2	Schulgelder	Keine
RegioSV Westamt, Wattenwil	Bauverwaltung	0	0	0 13 Gemeinden	0	0	0 Keine	HRV2	Sockelbeitrag pro Einwohnerin und Aufwandschädigung	Keine
Regionale Führungsorganisation Gurbatal Nord (RFO Gurbatal Nord), Belp	Regionale Führungsorganisation bei Katastrophen und Notlagen	0	0	0 7 Gemeinden	0	0	0 Keine	HRV2	Betriebsbeiträge	Keine
Regionale Jugendkommission Riggisberg	Jugendarbeit (Boxfish)	0	0	0 9 Gemeinden	0	0	0 Keine	HRV2	Betriebsbeiträge	Keine
Regionale Sozialberatung Belp	Sozialdienst	0	0	0 7 Gemeinden	0	0	0 Keine	HRV2	Betriebsbeiträge	Keine
Schiessanlage Riggisberg	Schiessanlage	0	0	0 4 Gemeinden	0	0	0 Keine	HRV2	pro Kopf Beiträge	Keine
Schule Kaufdorf	Kindergarten und Schule Kaufdorf	0	0	0 Gemeinde Gelteningen	0	0	0 Keine	HRV2	Schulgelder	Keine
Sekundarschule Belp	Sekundarschule	0	0	0 4 Gemeinden	0	0	0 Keine	HRV2	Schulgelder	Keine
Zwischenschutzorganisation Gurbatal, Belp	Zwischenschutz	0	0	0 11 Gemeinden	0	0	0 Keine	HRV2	Betriebsbeiträge	Keine

* Anmerkung: In Anwendung von FHDV Art. 32 Lit. g Abs. 2 werden hier nur die Beteiligungen aufgeführt, die wesentlich sind.

11.6 Gewährleistungsspiegel

Name, Sitz, Rechtsform	Eigentümer wesentliche Miteigentümer	Angaben zu den gesicherten Leistungen Art, Betrag, Verfall, Zinsangaben usw.)	Zahlungsströme im Berichtsjahr	Spezifische zusätzliche Angaben
Privatrechtliche Unternehmen (nach OR/ZGB)				
Previs, 3084 Wabern (Stiftung)	Versicherte	Nachschusspflicht bei Unterdeckung, Sanierungsmaßnahmen je nach Deckungsgrad	Prämien/Beiträge	Deckungsgrad per 31.12.2022: > 101.51 %
Öffentlich-rechtliche Unternehmen (nach Gemeindegesetz)				
Öffentlich-rechtliche Verträge				
Schiessanlage / Kugelfang	Schiessanlage	Vertrag vom 29.01.2007 mit den Gemeinden Rümliigen und Kirchenthurnen betreffend Sanierung Schiessenstand Nillen	gemäss Vertrag	Das kantonale Amt für Wasser und Abfall teilte mit Schreiben vom 25. November 2015 mit, dass es sich bei diesem Kugelfang aufgrund des Standortes lediglich um einen belasteten Standort handelt, der nicht sanierungsbedürftig ist. Nur bei einem Bauvorhaben / einer Umnutzung muss die Anlage untersucht werden, damit das belastete Material fachgerecht entsorgt werden kann.
Weitere Verpflichtungen (Altlasten, Leasing usw.)				
Gemeindeanteil Sozialhilfe	BSIG-Nr. 1/170.511/7.1	Anteil 2021 ca. CHF 546'648.20	593'138.87	Periodengerechte Abgrenzung fehlt
Gemeindeanteil Ergänzungsleistung	BSIG-Nr. 1/170.511/7.1	Anteil 2021 ca. CHF 255'866.00	250'203.00	Periodengerechte Abgrenzung fehlt
Gemeindeanteil Familienzulage	BSIG-Nr. 1/170.511/7.1	Anteil 2021 ca. CHF 6'108.00	5'168.00	Periodengerechte Abgrenzung fehlt

11.7 Anlagespiegel

		108 Sachanlagen FV	
		1084	
		Gebäude FV	
	Anlagewert	01.01.2022	1'470'000.00
Anschaffungskosten	Zuwachs/Zugänge	2022	0.00
	Abgänge	2022	0.00
	Umgliederungen	2022	0.00
	Anlagewert	31.12.2022	1'470'000.00
kumulierte Wertberichtigungen	Stand per	01.01.2022	0.00
	Wertminderungen	2022	0.00
	Aufwertungen	2022	0.00
	Umgliederungen	2022	0.00
	Stand per	31.12.2022	0.00
Buchwerte	Buchwert netto	31.12.2022	1'470'000.00
	davon Anlagen in Leasing	31.12.2022	0.00
	Versicherungswerte	31.12.2022	1'300'000.00

Anlagespiegel	2022		140 Sachanlagen Verwaltungsvermögen									
	Sachanlagen Verwaltungsvermögen		1400	1401	1402	1403	1404	1405	1406	1407	1409	
			Grundstücke unbebaut	Strassen/ Verkehrswege	Wasserbau	Tiefbauten übrige	Hochbauten	Waldungen/ Alpen	Mobilien	Anlagen im Bau	Übrige Sachanlagen* (ohne 14099)	
Anschaffungskosten	Anlagewert	01.01. 2022	0.00	619'745.25	354'606.10	267'689.95	2'270'974.48	0.00	60'944.10	144'441.55	0.00	
	Zuwachs/ Zugänge	2022		77'778.85	-59'801.75	47'763.04	30'113.40			7'923.35		
	Abgänge	2022										
	Umgliederungen	2022				41'908.00				-41'908.00		
kumulierte ordentliche Abschreibungen	Anlagewert	31.12. 2022	0.00	697'524.10	294'804.35	357'360.99	2'301'087.88	0.00	60'944.10	110'456.90	0.00	
	Stand per	01.01. 2022	0.00	62'257.70	24'310.15	11'798.85	351'575.15	0.00	40'973.65	0.00	0.00	
	Planmässige Abschreibungen	2022		22'793.85	6'288.10	5'909.35	92'271.30		4'478.00			
	Ausserplanmässige Abschreibungen	2022										
	Wertkorrekturen	2022										
Buchwerte	Stand per	31.12. 2022	0.00	85'051.55	30'598.25	17'708.20	443'846.45	0.00	45'451.65	0.00	0.00	
	Buchwert netto	31.12. 2022	0.00	612'472.55	264'206.10	339'652.79	1'857'241.43	0.00	15'492.45	110'456.90	0.00	
	davon Anlagen in Leasing	31.12. 2022										
	Versicherungswerte	31.12. 2022					971'4900.00		3'000'000.00			
* darin nicht enthalten ist das bestehende VV bei Einführung von HRM2:												
Saldo per 01.01. 2022			kumulierte Wertberichtigungen									Saldo per 31.12. 2022
Allgemeiner Haushalt	14099.0x	1'395'148.95	14099.99	Fr. 976'605.00	CHF ...	418'543.95						
Wasserversorgung	14099.1x		14099.91	CHF ...								
Abwasserentsorgung	14099.2x		14099.92	CHF ...								
ev. weitere (verfügte Ausnahmen, SF)												
Total		1'395'148.95		Fr. 976'605.00	CHF ...	418'543.95						
Ergänzende Informationen zum Anlagespiegel im Anhang zur Jahresrechnung												

Anlagespiegel	2022		142 Immaterielle Anlagen VW				144 Darlehen VW	145 Beteiligungen VW	146 Investitionsbeiträge VW
			1420	1427	1421 & 1429	1441-1447			
Übriges Verwaltungsvermögen			Immat.	übrige	Darlehen	Beteiligungen	Investitionen		
			Anlagen in Realisierung	immaterielle Anlagen					
Anschaffungskosten		Anlagewert	0.00	39'077.75	182'454.35	545'000.00	4'501.00	50'848.00	
		Zuwachs/ Zugänge						18'500.50	
		Abgänge							
		Umgliederungen							
kumulierte ordentliche Abschreibungen		Anlagewert	0.00	39'077.75	182'454.35	545'000.00	4'501.00	69'348.50	
		Stand per	0.00	0.00	48'070.40	0.00	0.00	2'436.50	
		Planmässige Abschreibungen			18'245.30			2'158.45	
		Ausserplanmässige Abschreibungen							
		Wertkorrekturen							
		Stand per	0.00	0.00	66'315.70	0.00	0.00	4'594.95	
Buchwerte		Buchwert netto	0.00	39'077.75	116'138.65	545'000.00	4'501.00	64'753.55	
		davon Anlagen in Leasing							
		Versicherungswerte							

Ergänzende Informationen zum Anlagespiegel im Anhang zur Jahresrechnung

11.8 Kreditkontrolle

11.8.1 Verpflichtungskredite für Investitionen

Register Nr.	Kreditabschluss Datum	Organ	Kreditsumme	Objektbezeichnung	Kumulierte Ausgaben 01.01.2022	Investitions-Ausgaben 2022	Kumulierte Ausgaben 31.12.2022	Kumulierte Einnahmen 01.01.2022	Investitions-Einnahmen 2022	Kumulierte Einnahmen 31.12.2022	Saldo	Abrechungsdatum
1	02.09.20	GR	90'000.00	1 Öffentliche Sicherheit	36'110.50	8'252.50	44'363.00			0.00	45'637.00	
			90'000.00	1620.5650.02 O Umnutzung Kommandoposten in Zwischschulraum	36'110.50	8'252.50	44'363.00				45'637.00	
2	05.11.20	GR	96'000.00	2 Bildung	40'528.30	30'113.40	70'641.70			0.00	25'358.30	
			33'000.00	2170.5040.14 O Küche Gemeindefaal, Aufüstung / Sanierung	28'764.90		28'764.90				4'235.10	24.05.22
			33'000.00	2170.5040.17 O Lichtsanierung 4 Schulzimmer + Gemeindeverwaltung + Malerarbeiten Gemeindeverwaltung		30'113.40	30'113.40				2'886.60	15.12.22
4	18.09.19	GR	30'000.00	2190.5060.04 O Schul-IT 2021, Ablösung Educanet	11'763.40		11'763.40				18'236.60	15.12.22
5	12.12.18	GR	30'000.00	3 Kultur und Freizeit			0.00	30'000.00		30'000.00	30'000.00	
			30'000.00	3410.6460.01 O Darlehen Sportverein Rückzahlung				30'000.00		30'000.00		24.05.22
6	07.06.17	GV	4'301'900.00	6 Verkehr	567'111.45	94'645.75	661'757.20			0.00	3'640'142.80	
			210'000.00	6150.5010.11 O Strassenbeleuchtung, Ablösung Finanzierung BKW und Sanierung	192'405.75		192'405.75				17'594.25	
			495'000.00	6150.5010.25 O Schürmattweg Sanierung Erschliessung	343'260.65	2'220.75	345'481.40				149'518.60	
			18'000.00	6150.5010.30 O Moosstrasse Verkehrsplanung (Schürmattweg bis Arastrasse)	12'988.75		12'988.75				5'011.25	
			47'000.00	6150.5010.30 T Moosstrasse Verkehrsplanung Schürmattweg bis Arastrasse								
			24'000.00	6150.5010.31 O Dorfstrasse 9 Anpassung Strassenanschluss	18'466.30	2'184.25	20'640.55				3'359.45	
			15'000.00	6150.5010.31-1 T Dorfstrasse 9 Anpassung Strassenanschluss								
			9'000.00	6150.5010.31-2 T Dorfstrasse 9 Anpassung Strassenanschluss								
			26'000.00	6150.5010.32 O Weidstrasse Sicherung/Sanierung Quergelände + Leitplanken		25'564.55	25'564.55				435.45	15.12.22
			28'900.00	6150.5010.33 O Dorfstrasse Dorfausfahrt Richtung Toffen Belagsanierung		28'543.55	28'543.55				356.45	15.12.22
			3'500'000.00	6150.5010.40 + 7101.5291.40 + R Umsetzung Massnahmen GEP GWP + Strassen 2022 - 2026		36'132.65	36'132.65				3'463'867.35	
12	01.12.21	GV	1'820'000.00	6150.5010.40 O Gemeindestrassen Umsetzung Massnahmen 2022 - 2026		19'265.75	19'265.75				1'800'734.25	
	01.12.21	GV	640'000.00	7101.5291.40 O GWP Umsetzung Massnahmen Wasserversorgung 2022 - 2026		11'252.85	11'252.85				628'747.15	
	01.12.21	GV	1'040'000.00	7201.5292.40 O GEP Umsetzung Massnahmen Abwasser 2022 - 2026		5'614.05	5'614.05				1'034'385.95	
13	28.06.21	GR	1'261'000.00	7 Umwelt und Raumordnung	792'160.85	58'730.99	850'891.84	324'254.25	134'938.10	459'192.35	410'108.16	
			49'000.00	7101.5031.13 O Reservoir Gutenbrünnen Technik-Erneuerung	14'539.50	34'573.89	49'113.39				-113.39	15.12.22
			55'000.00	7101.5291.01 O GWP (Generelle Wasserversorgungs Planung)	45'155.65		45'155.65				9'844.35	
			10'000.00	7101.5291.01-01 T GWP 1. Teil								
			45'000.00	7101.5291.01-02 T GWP 2. Teil								
			15'000.00	7101.5291.02 O GWP Mithilfe bei Umsetzung	9'263.80	3'882.60	13'146.40				1'853.60	
			24'000.00	7201.5032.02 O Schachtdeckel Schieberkappen + Wasserriren Niveaueinpassungen	8'384.70		8'384.70				15'615.30	
			70'000.00	7201.5292.05 O GEP Massnahmen Gebelstrasse + ob. Humattweg 9 - Dorfstrasse	39'133.85		39'133.85				30'866.15	
			26'000.00	7201.5292.08 O GEP Falleseweg Sanierung Kanalisation unterer Teil	9'464.15		9'464.15				16'535.85	
			850'000.00	7410.5020.03 O Hermswilbach Hochwasserschutz Realisierung	550'759.75		550'759.75	324'254.25	134'938.10	459'192.35	299'240.25	07.12.22
			22'000.00	7410.5020.14 O Hubelmattkanal Sanierung / Renaturierung	7'000.00		7'000.00				15'000.00	
			15'000.00	7410.5020.15 O Unterhalt 2020 Sammler + Weiher	10'868.45		10'868.45				4'131.55	
			11'000.00	7410.5020.16 O Gufenbrunnbach Mauersanierung Gebelstrasse 2	150.00	15'966.15	16'106.15				-5'106.15	
			70'000.00	7900.5290.04 O Revision Baureglement (BNBV) + Festlegung Gewässerräume	58'363.25	4'318.35	62'681.60				7'318.40	
			42'000.00	7900.5290.05 O Sagimatte Planung Überbauung	39'077.75		39'077.75				2'922.25	
			12'000.00	7900.5290.06 O Entwicklungsausrichtung Siedlung Landwirtschaft							12'000.00	

11.8.2 Nachkredite (≥ CHF 1'000.00)

Konto	Bezeichnung	Budget	Rechnung	Nachkredit	gebundene Ausgabe	Kompetenz GR	Genehmigt am	Begründung
	Gesamttotal	1'189'340.00	1'679'561.05	490'221.05	376'364.38	113'856.67		
022	Allgemeine Dienste		20'583.74		20'583.74			
0220.3010.01	Besoldungen Verwaltungspersonal	242'400.00	261'894.65	19'494.65		19'494.65	17.05.2023	Erhöhung Pensum Schulsekretariat
0220.3130.01	Porti, Tel., Bankgebühren div.	3'200.00	4'289.09	1'089.09		1'089.09	23.11.2022	Es wurde zu wenig budgetiert.
140	Allgemeines Rechtswesen		1'721.60		1'721.60			
1400.3130.01	Aufwand Amtsgebühren EK	2'000.00	3'721.60	1'721.60		1'721.60	17.05.2023	zuwenig budgetiert für Ausländerausweise
211	Eingangsstufe		9'152.25	9'152.25				
2110.3611.01	LA Lehrerbildung KG 5+6jäh	94'700.00	103'852.25	9'152.25	9'152.25		17.05.2023	zuwenig budgetiert
212	Primarstufe		7'901.25	7'901.25				
2120.3611.01	LA Lehrerbildung 1-6 Kl.Prim	223'400.00	231'301.25	7'901.25	7'901.25		17.05.2023	zuwenig budgetiert
214	Musikschulen		20'143.80	20'143.80				
2140.3612.01	Schulgeld Musikschulen	37'900.00	58'043.80	20'143.80	20'143.80		22.09.2022	Es wurde zu wenig budgetiert.

Konto	Bezeichnung	Budget	Rechnung	Nachkredit	gebundene Ausgabe	Kompetenz GR	Genehmigt am	Begründung
217	Schulliegenschaften		11'403.90		11'403.90			
2170.3010.01	Löhne Schul-Hauswartung	123'000.00	125'830.05	2'830.05		2'830.05	17.05.2023	Ersatz unfallbedingter Ausfall Reinigungshilfe Schulhaus
2170.3120.01	Energie+Heizung+WasserAbwasser	31'700.00	40'273.85	8'573.85		8'573.85	23.11.2022	Ein hoher Ölpreis führte zu Mehrkosten. Budgetiert mit CHF 100, gekostet hat es dann CHF 150.
218	Tagesbetreuung		38'407.80		38'407.80			
2180.3010.01	Löhne Tagesschule Kaufdorf	93'900.00	118'992.70	25'092.70		25'092.70	17.05.2023	Zunahme Kinderzahl/Betreuungsstunden
2180.3050.01	Sozialversicherungsbeiträge Tagesschule Kaufdorf	7'900.00	9'521.50	1'621.50		1'621.50	17.05.2023	Zunahme Kinderzahl/Betreuungsstunden
2180.3052.01	Personalversicherungsbeiträge	1'900.00	3'816.90	1'916.90		1'916.90	17.05.2023	Zunahme Kinderzahl/Betreuungsstunden
2180.3105.02	Lebensmitteleinkauf für Interne Tagesschule Kaufdorf	7'700.00	12'876.70	5'176.70		5'176.70	17.05.2023	Zunahme Kinderzahl/Betreuungsstunden/Betreuungspersonal

Konto	Bezeichnung	Budget	Rechnung	Nachkredit	gebundene Ausgabe	Kompetenz GR	Genehmigt am	Begründung
2180.3910.01	Verrechneter Aufwand Verwaltung	10'300.00	14'900.00	4'600.00		4'600.00	17.05.2023	Zunahme Verwaltungsaufwand infolge Zunahme Kinderzahl/Betreuungsstunden/Betreuungspersonal
219	Obligatorische Schule		10'346.05		10'346.05			
2190.3090.01	Weiterbildung Lehrerschaft+Leitung	1'800.00	3'265.70	1'465.70		1'465.70	17.05.2023	Event Biko-Mitglieder und Lehrpersonen war nicht budgetiert
2190.3171.01	Schulreisen	8'800.00	10'080.35	1'280.35		1'280.35	17.05.2023	Beitrag ans Skilager 2023 wurde wesentlich bereits im 2022 verbucht
2190.3910.02	Verrechneter Aufwand Schulsekretariat in Verwaltung	29'900.00	31'100.00	1'200.00		1'200.00	17.05.2023	Erhöhung Pensum Schulsekretariat in Gemeindeverwaltung
2197.3132.01	Honorar Schulsozialarbeit		6'400.00	6'400.00		6'400.00	23.11.2022	Anstelle Lohn etc. Schulsozialarbeit 12'200 budgetiert.

Konto	Bezeichnung	Budget	Rechnung	Nachkredit	gebundene Ausgabe	Kompetenz GR	Genehmigt am	Begründung
531	Alters- und Hinterlassenenversicherung AHV		1'278.25		1'278.25			
5310.3612.01	AHV-Zweigstelle Kaufdorf in Belp	16'700.00	17'978.25	1'278.25		1'278.25	17.05.2023	Entgegen der Angabe der Gemeinde Belp zum Budget 2022 sind diese Kosten gestiegen.
579	Sozialhilfe		9'778.70		9'778.70			
5796.3612.01	Betriebsbeitr. RSB Belp	500.00	10'278.70	9'778.70		9'778.70	17.05.2023	Entgegen der Angabe der Gemeinde Belp zum Budget 2022 sind diese Kosten gestiegen.
615	Gemeindestrassen		2'206.40		2'206.40			
6150.3151.01	Masch.+Geräte+Fahrtzeug/Steuern	11'000.00	13'206.40	2'206.40		2'206.40	17.05.2023	in den Vorjahren wurde immer zuviel budgetiert - nun zuwenig

Konto	Bezeichnung	Budget	Rechnung	Nachkredit	gebundene Ausgabe	Kompetenz GR	Genehmigt am	Begründung
710	Wasserversorgung		34'805.63	18'925.40	15'880.23			
7101.3143.01	Unterh. u. Repara. der Anlagen	9'700.00	20'919.63	11'219.63		11'219.63	17.05.2023	zuwenig budgetiert für Rohrleitungsbrüche, Ersatz UV-Anlage, Servicevertrag elektronische Steuerung Reservoir
7101.3143.03	Einbau Wasseruhren	7'000.00	9'010.60	2'010.60		2'010.60	22.09.2022	Es wurde zu wenig budgetiert.
7101.3151.01	Quali-Prüfungen +übrig.Unterh.	600.00	1'780.00	1'180.00		1'180.00	22.09.2022	Untersuchungen waren teurer als budgetiert.
7101.3510.11	Einlage Werterhalt (SF WE)	17'000.00	26'462.70	9'462.70	9'462.70		17.05.2023	für Investitionen zuwenig budgetiert.
7101.3510.11	Einlage Werterhalt (SF WE)	17'000.00	26'462.70	9'462.70	9'462.70		17.05.2023	für Investitionen zuwenig budgetiert.
7101.3612.01	Interne Verrechnung Bauko + Verwaltung	33'000.00	34'470.00	1'470.00		1'470.00	17.05.2023	Mehraufwand Verwaltung für Investitionen
720	Abwasserentsorgung		49'930.45	48'760.45	1'170.00			
7201.3510.11	Einlage Werterhalt (SF WE)	64'700.00	81'392.10	16'692.10	16'692.10		17.05.2023	für Investitionen zuwenig budgetiert
7201.3612.01	Interne Verrechnung Verwaltung + Bauko	26'900.00	28'070.00	1'170.00		1'170.00	17.05.2023	Mehraufwand Verwaltung für Investitionen

Konto	Bezeichnung	Budget	Rechnung	Nachkredit	gebundene Ausgabe	Kompetenz GR	Genehmigt am	Begründung
7201.3632.01	ARAG, Betriebsbeitrag+AbwFond	49'300.00	81'368.35	32'068.35	32'068.35		23.11.2022	ARAG-Beiträge sind nicht im Voraus bekannt und deshalb nicht budgetierbar.
961	Zinsen		1'080.00		1'080.00			
9610.3409.02	Verrechnete Zinsen Spez.-fina.	9'900.00	10'980.00	1'080.00		1'080.00	17.05.2023	für Investitionen zuwenig budgetiert
999	Abschluss		271'481.23	271'481.23				
9990.9000.01	Ertragsüberschuss Erfolgsrechnung	5'540.00	277'021.23	271'481.23	271'481.23		17.05.2023	zuwenig budgetiert

11.9 Weitere massgebende Angaben

Wiederbeschaffungswert, Werterhaltungskosten und Einlage in die Spezialfinanzierung Werterhalt für Wasserversorgungsanlagen ¹

Rechnungsjahr: **2022**

Wasserversorgung: Kaufdorf

Kontaktperson: Grünig Urs, Gemeindeverwalter

Telefon: 031 809 03 33

Datengrundlagen Geschätzt GWP Anlagenbuchhaltung

	① Wiederbeschaffungswert brutto in Fr.	② Beiträge Dritter ² in Fr.	③ Wiederbeschaffungswert netto in Fr. (① - ②)	④ Nutzungsdauer in Jahren	⑤ Erneuerungsrate in % (100/④)	⑥ Walterhaltungskosten in Fr./Jahr (③*⑤)
Anlageteile						
1. Wasserfassungen	600'000		600'000	50	2.00%	12'000
2. Aufbereitungsanlagen	20'000		20'000	33	3.00%	600
3. Pumpwerke, Druckreduzier- und Messschächte	55'000		55'000	50	2.00%	1'100
4. Reservoir	50'000		50'000	66	1.50%	750
5. Leitungen und Hydranten	2'100'000		2'100'000	80	1.25%	26'250
6. Mess-, Steuerungs-, Fernwirkanlagen	125'000		125'000	20	5.00%	6'250
7. Einkaufssummen, einmalige Konzessionsabgaben ³						
Total 1 - 7	2'950'000	-	2'950'000			46'950

⑦ Bestand Verwaltungsvermögen in Franken	234'104	in Prozent von ③: (100*⑦/③)	8%
⑧ Bestand Spezialfinanzierung Werterhalt in Franken	1'038'226	in Prozent von ③: (100*⑧/③)	35%

Bemerkungen:

⑨ Gewählter Einlegesatz in Prozent ⁵	60%
⑩ berechnete Einlage in SF Werterhalt in Franken (⑥ x ⑨)	28'170
Einmalige Anschlussgebühren, an Einlage angerechnet ⁶	1'707
Einlage Spezialfinanzierung abzüglich Anschlussgebühren	26'463
⑪ Anzahl Einwohner im Versorgungsgebiet	1'100
⑫ Einlage pro Einwohner in Franken (⑩ / ⑪)	26

Datum: Kaufdorf, 21. April 2023

Unterschrift:

Gemeinde Kaufdorf
3126 Kaufdorf

¹ Dieses Blatt ist Bestandteil der Jahresrechnung

² Zu erwartende Beiträge aus dem kantonalen Trinkwasserfonds und von der Gebäudeversicherung abziehen (beim AWA erfragen).

³ Einkaufssummen an andere Wasserversorgungen, einmalige Konzessionsabgaben oder dergleichen - die Abschreibungssätze sind anhand der Laufzeiten festzulegen. Bestehen Kategorien mit unterschiedlichen Abschreibungssätzen, so ist die Rubrik 7 manuell mit zusätzlichen Zeilen zu ergänzen. Einkaufssummen an andere Wasserversorgungen sind verbindlich mit einem Abschreibungssatz von 3 % einzutragen.

⁴ Ermittlung des Einlageprozentsatzes gemäss Kapitel 6.1. der WEA-Broschüre "Finanzierung der Wasserversorgung" (2004).

⁵ Die Einlage in die Spezialfinanzierung muss mindestens 60% betragen, solange Verwaltungsvermögen besteht oder der Bestand der SF Werterhalt nicht mehr 25% des Wiederbeschaffungswertes beträgt.

⁶ Die einmaligen Anschlussgebühren dürfen an die jährliche Einlage in die Spezialfinanzierung Werterhalt angerechnet werden.

Wiederbeschaffungswert, Werterhaltungskosten und Einlage in die Spezialfinanzierung Werterhalt für die kommunalen Abwasseranlagen und gegebenenfalls den Gemeindeanteil an den regionalen Anlagen ¹

Rechnungsjahr: **2022**

Gemeinde: Kaufdorf Aktualisierungsjahr: 2016
 Kontaktperson: Grünig Urs, Gemeindeverwalter Telefon: 031 809 03 33
 E-Mail:

	2013	①	②	③	④	⑤	⑥
Datengrundlagen Gemeinde	<input checked="" type="checkbox"/> AWA Anlagenbuchhaltung	Wiederbeschaffungswert in Fr.	Nutzungsdauer in Jahren	Erneuerungsrate in % (100/②)	Wererhaltungskosten in Fr./a (①*③)	Einlage-satz ² %	Einlage in die Spezialfinanzierung in Fr./a (④*⑤)
1. Gemeindeanlagen							
1.1 Kanalisationen		6'000'000	80	1.25%	75'000	60%	45'000
1.2 Spezialbauwerke			50	2.00%	-	60%	-
1.3 Abwasserreinigungsanlagen			33	3.00%	-	60%	-
Total 1 (1.1 - 1.3) bzw. mittlerer Einlagesatz (Spalte ②)		6'000'000			75'000	60%	45'000
2. Gemeindeanteil an regionalen Anlagen ³							
2.1 Kanalisationen		1'974'688	80	1.25%	24'684	60%	14'810
2.2 Spezialbauwerke			50	2.00%	-	60%	-
2.3 Abwasserreinigungsanlagen		1'271'205	33	3.00%	38'136	60%	22'882
Total 2 (2.1 - 2.3) bzw. mittlerer Einlagesatz (Spalte ②)		3'245'893			62'820	60%	37'692
Total 1 + 2 bzw. mittlerer Einlagesatz (Spalte ②)		9'245'893			137'820	60%	82'692
Einmalige Anschlussgebühren, an Einlage angerechnet ⁴							1'300
Einlage Spezialfinanzierung abzüglich Anschlussgebühren							81'392
Bemerkungen:							
⑦ Stand Verwaltungsvermögen		144'866					
⑧ Stand Spezialfinanzierung Werterhalt		1'649'896					
					1.6%		Höchstens Fr. 200 / EW ⁵
					17.8%		EW ⁶
							Fr./EW
							75



Datum: Kaufdorf, 21. April 2023 Unterschrift:

¹ Diese Blatt ist Bestandteil der Jahresrechnung. Eine Kopie senden Sie bitte an das AWA: ae.awa@bve.be.ch
² Die Einlage in die Spezialfinanzierung muss mindestens 60% betragen, solange der Bestand der SF Werterhalt nicht mehr als 25% des Wiederbeschaffungswertes beträgt.
³ Daten des Teils 2 nur dann angeben, wenn der Verband die Einlage in die Spezialfinanzierung nicht selber vornimmt. (Anteil gemäss Kostenverteiler Verband).
⁴ Die einmaligen Anschlussgebühren dürfen an die jährliche Einlage in die Spezialfinanzierung Werterhalt angerechnet werden.
⁵ Gemäss Artikel 32, Absatz 4 KGV ist die Einlage in die Spezialfinanzierung auf jährlich Fr. 200 (Gemeinde und Region) pro Einwohnerwert beschränkt.
⁶ Einwohnerwert (EW): Gemäss Artikel 36g KGV.



12 DETAILS ZUR RECHNUNG

12.1 Bilanz 2022 Übersicht

Konto	Bilanz Bilanzgliederung	Bestand per 01.01.2022	Veränderungen		Bestand per 31.12.2022
			Zuwachs	Abgang	
1	Aktiven	8'889'034.12	12'214'002.10	11'772'247.63	9'330'788.59
10	Finanzvermögen	4'332'115.04	11'965'806.21	11'354'669.88	4'943'251.37
100	Flüssige Mittel und kurzfristige Geldanlagen	1'561'283.87	4'602'514.30	4'062'963.61	2'100'834.56
101	Forderungen	1'203'795.67	7'224'594.46	7'195'011.57	1'233'378.56
104	Aktive Rechnungsabgrenzungen	96'694.70	138'697.45	96'694.70	138'697.45
107	Finanzanlagen	340.80			340.80
108	Sachanlagen FV	1'470'000.00			1'470'000.00
14	Verwaltungsvermögen	4'556'919.08	248'195.89	417'577.75	4'387'537.22
140	Sachanlagen VV	3'785'544.88	221'442.79	388'921.50	3'618'066.17
142	Immaterielle Anlagen	173'461.70		18'245.30	155'216.40
144	Darlehen	545'000.00			545'000.00
145	Beteiligungen, Grundkapitalien	4'501.00			4'501.00
146	Investitionsbeiträge	48'411.50	26'753.10	10'410.95	64'753.65
2	Passiven	8'889'034.12	5'847'128.61	5'405'374.14	9'330'788.59
20	Fremdkapital	3'637'624.24	5'080'677.22	5'002'126.96	3'716'174.50
200	Laufende Verbindlichkeiten	112'300.62	4'061'024.27	3'982'593.31	190'731.58
201	Kurzfristige Finanzverbindlichkeiten		1'000'000.00		1'000'000.00
204	Passive Rechnungsabgrenzung	21'965.00	16'322.90	15'665.00	22'622.90
206	Langfristige Finanzverbindlichkeiten	3'500'000.00		1'000'000.00	2'500'000.00
209	Verbindlichkeiten gegenüber Spezialfinanzierungen und Fonds im Fremdkapital	3'358.62	3'330.05	3'868.65	2'820.02
29	Eigenkapital	5'251'409.88	766'451.39	403'247.18	5'614'614.09
290	Verpflichtungen (+) bzw. Vorschüsse (-) gegenüber Spezialfinanzierungen	909'143.34	21'611.54	24'419.66	906'335.22
293	Vorfinanzierungen	3'517'721.65	124'862.00	26'100.35	3'616'483.30
294	Reserven	107'622.05			107'622.05
296	Neubewertungsreserve Finanzvermögen	112'734.70		9'770.55	102'964.15
299	Bilanzüberschuss/-fehlbetrag	604'188.14	619'977.85	342'956.62	881'209.37



BILANZ 2022

detailliert

Konto	Bilanz Bilanzgliederung	Bestand per 01.01.2022	Veränderungen		Bestand per 31.12.2022
			Zuwachs	Abgang	
1	Aktiven	8'889'034.12	12'214'002.10	11'772'247.63	9'330'788.59
10	Finanzvermögen	4'332'115.04	11'965'806.21	11'354'669.88	4'943'251.37
100	Flüssige Mittel und kurzfristige Geldanlagen	1'561'283.87	4'602'514.30	4'062'963.61	2'100'834.56
1000	Kasse	3'628.70	28'116.20	29'068.50	2'676.40
10000.02	Kasse	3'628.70	28'116.20	29'068.50	2'676.40
1001	Post	590'682.34	480'427.18	258'815.60	812'293.92
10010.01	Postkonto 30-15189-1	590'682.34	480'427.18	258'815.60	812'293.92
1002	Banken	966'993.83	4'089'119.92	3'770'209.51	1'285'904.24
10020.04	SLG KtoKorrent 20 3.711.346.01	963'635.21	4'085'789.87	3'766'340.86	1'283'084.22
10020.05	SLG Sparplan 3.751.388.05	0.00	0.00	0.00	0.00
10020.07	Valiant KK 20 9.479.026.04	0.00	0.00	0.00	0.00
10020.08	Post E-Deposito 92-981632-1	0.00	0.00	0.00	0.00
10020.09	Schule Kaudorf Projektwoche- und Klassenkonti	3'358.62	3'330.05	3'868.65	2'820.02
1004	Debit- und Kreditkarten	-21.00	4'851.00	4'870.00	-40.00
10040.01	Debit- und Kreditkarten Durchlauf	-21.00	4'851.00	4'870.00	-40.00
101	Forderungen	1'203'795.67	7'224'594.46	7'195'011.57	1'233'378.56
1010	Forderungen aus Lieferungen und Leistungen gegenüber Dritten	14'564.40	613'482.10	621'304.80	6'741.70
10100.01	Debitoren: Einzel-Rechnungen aus System KAT + DEB	9'666.25	125'922.90	132'010.15	3'579.00
10100.02	Debitoren Hundesteuern	320.00	6'040.00	6'360.00	0.00
10100.04	Wasser-Abwasserdebitoren	4'238.15	366'360.30	370'585.75	12.70
10100.05	Debitoren Ratenzahlungen	0.00	0.00	0.00	0.00
10100.06	Debitoren Tagesschule TSA	340.00	112'008.90	112'348.90	0.00
10100.07	Debitoren manuell FIB	0.00	0.00	0.00	0.00
10100.08	Anschlussgebühren WV+ARA-Kan	0.00	3'150.00	0.00	3'150.00
10100.09	Gebühren Vorperiode/Betreibung	0.00	0.00	0.00	0.00
10100.12	Gefährdete Guthaben	0.00	0.00	0.00	0.00
1012	Steuerforderungen	790'359.70	6'167'491.39	6'139'245.63	818'605.46
10120.01	NESKO Steuersausstand	910'135.10	3'084'995.20	3'103'270.19	891'860.11
10120.10	NESKO Girokonto Kanton	133.60	3'082'496.19	3'035'975.44	46'654.35
10120.99	Wertberichtigung Steuerguthaben	-119'909.00			-119'909.00



BILANZ 2022

detailliert

Konto	Bilanzgliederung	Veränderungen		Bestand per	
		Zuwachs	Abgang	01.01.2022	31.12.2022
1014	Transferforderungen				
10140.01	Subventionen Wasserversorgung	398'624.62	398'624.62	398'624.62	398'567.24
10140.02	Subventionen Kanton	0.00		0.00	0.00
10140.03	Lastenausgleich Fürsorge	0.00		0.00	0.00
		398'624.62		398'624.62	398'567.24
1019	Übrige Forderungen				
10190.01	Verrechnungsteuer Wertschriften	246.95	35'836.52	47'053.73	11'464.16
10191.01	Kontokorrent Familienausgleichskasse	0.00		0.00	0.00
10192.11	Vorsteuer Wasserversorgung ER	0.00	5'520.00	5'520.00	0.00
10192.12	Vorsteuer Wasserversorgung IR	0.00	5'008.43	5'008.43	0.00
10192.21	Vorsteuer Abwasserentsorgung ER	0.00	3'553.95	3'553.95	0.00
10192.22	Vorsteuer Abwasserentsorg. IR	0.00	7'443.88	7'443.88	0.00
10192.31	Vorsteuer Abfallentsorgung ER	0.00	1'190.50	1'190.50	0.00
10192.80	Debitor Mehrwertsteuer	246.95	6'081.24	6'081.24	0.00
		246.95	18'255.73	18'255.73	11'464.16
104	Aktive Rechnungsabgrenzungen				
1040	Personalaufwand	96'694.70	96'694.70	96'694.70	138'697.45
10400.01	Aktive RA Personalaufwand	0.00	1'058.40	1'058.40	1'058.40
1041	Sach- und übriger Betriebsaufwand				
10410.01	Aktive RA Sach- und übriger Betriebsaufwand	6'821.75	711.45	7'533.20	7'114.45
		6'821.75	711.45	7'533.20	7'114.45
1043	Transfers der Erfolgsrechnung				
10430.01	Aktive RA Transfers der Erfolgsrechnung	87'686.65	134'432.05	134'432.05	134'432.05
		87'686.65	87'686.65	87'686.65	87'686.65
1044	Finanzaufwand / Finanzertrag				
10440.01	Aktive RA Finanzertrag	2'186.30	2'495.55	2'495.55	2'495.55
		2'186.30	2'495.55	2'495.55	2'495.55
1045	Übriger betrieblicher Ertrag				
10450.01	Aktive RA übriger betrieblicher Ertrag	0.00			0.00
1046	Aktive Rechnungsabgrenzungen Investitionsrechnung				
10460.01	Aktive RA Investitions-Rechnung	0.00			0.00
107	Finanzanlagen				
		340.80		340.80	340.80
1070	Aktien und Anteilscheine				
10700.02	BLS AG, 1'136 Namenaktien à Fr. 00.55 nominal	340.80		340.80	340.80
108	Sachanlagen FV				
		1'470'000.00		1'470'000.00	1'470'000.00



BILANZ 2022

detailliert

Konto	Bilanzgliederung	Bestand per		Veränderungen		Bestand per
		01.01.2022	Zuwachs	Abgang	31.12.2022	
1084	Gebäude FV	1'470'000.00			1'470'000.00	
10840.01	Liegenschaft FV Dorfstrasse 14	890'000.00			890'000.00	
10840.05	Wohnungen altes Schulhaus	580'000.00			580'000.00	
14	Verwaltungsvermögen	4'556'919.08	248'195.89	417'577.75	4'387'537.22	
140	Sachanlagen VV	3'785'544.88	221'442.79	388'921.50	3'618'066.17	
1400	Grundstücke VV unüberbaut					
14000.01	Grundstücke VV	0.00			0.00	
1401	Strassen / Verkehrswege	557'487.55	77'778.85	22'793.85	612'472.55	
14010.01	Strassen und Bäche	619'745.25	77'778.85		697'524.10	
14010.99	WB Wertberichtigung Strassen und Bäche	-62'257.70		22'793.85	-85'051.55	
1402	Wasserbau	330'295.95	15'956.15	82'046.00	264'206.10	
14020.01	Wasserbau	354'606.10	15'956.15	75'757.90	294'804.35	
14020.99	WB Wertberichtigung Wasserbau	-24'310.15		6'288.10	-30'598.25	
1403	Übrige Tiefbauten	255'891.10	89'671.04	5'909.35	339'652.79	
14031.01	Trinkwasserversorgung	146'078.00	84'458.39		230'536.39	
14031.99	WB Wertberichtigung Tiefbauten Wasserversorgung	-4'853.90		3'782.75	-8'636.65	
14032.01	Kanalisation mit ARAG	121'611.95	5'212.65		126'824.60	
14032.99	WB Wertberichtigungen Tiefbauten Abwasserbeseitigung	-6'944.95		2'126.60	-9'071.55	
1404	Hochbauten	1'919'399.33	30'113.40	92'271.30	1'857'241.43	
14040.01	Liegenschaften gemäss Verzeichnis	2'270'974.48	30'113.40		2'301'087.88	
14040.99	WB Hochbauten Steuerhaushalt	-351'575.15		92'271.30	-44'3846.45	
1406	Mobilien VV	19'970.45		4'478.00	15'492.45	
14060.01	Mobilien Maschinen Fahrzeuge	60'944.10			60'944.10	
14060.99	WB Wertberichtigung Mobilien	-40'973.65		4'478.00	-45'451.65	
1407	Anlagen im Bau VV	144'441.55	7'923.35	41'908.00	110'456.90	
14070.01	HWS Hochwasserschutz Hermiswilbach	0.00			0.00	
14070.02	Zägbächli Unterhalt / Renaturierung	0.00			0.00	
14070.03	Anlagen im Bau allg. Haushalt	66'821.95	4'318.35		71'140.30	
14071.01	Wasserversorgung im Bau	50'507.00	3'605.00	41'908.00	12'204.00	
14072.01	Abwasserentsorgung im Bau	27'112.60			27'112.60	
1409	Übrige Sachanlagen	558'058.95		139'515.00	418'543.95	



BILANZ 2022

detailliert

Konto	Bilanzgliederung	Bestand per		Veränderungen		Bestand per
		01.01.2022	31.12.2022	Zuwachs	Abgang	
14099.01	Sammelkonto Verwaltungsvermögen HRM1 31.12.2015	1'395'148.95	1'395'148.95			1'395'148.95
14099.99	WB Sammelkonto VV HRM1 31.12.2015	-837'090.00	-837'090.00		139'515.00	-976'605.00
142	Immaterielle Anlagen	173'461.70	173'461.70		18'245.30	155'216.40
1427	Immat. Anlagen in Realisierung	39'077.75	39'077.75			39'077.75
14270.01	Immat. Anlagen in Realisierung	39'077.75	39'077.75			39'077.75
14270.02	Fusions-Abklärungen mittleres Gürbetal	0.00	0.00			0.00
14270.03	Schulraumplanung	0.00	0.00			0.00
14271.01	GWP Generelle Wasserversorgungs Planung im Bau	0.00	0.00			0.00
14272.01	GEP Generelle Entwässerungs Planung im Bau	0.00	0.00			0.00
1429	Übrige immaterielle Anlagen	134'383.95	134'383.95		18'245.30	116'138.65
14290.01	Ortsplanung / Raumplanung	14'879.35	14'879.35			14'879.35
14290.02	Schulraumplanung 2016	23'756.35	23'756.35			23'756.35
14290.99	WB Wertberichtigung allgemeiner Haushalt	-19'306.70	-19'306.70		3'863.45	-23'170.15
14291.01	Trinkwasserversorgung Planungen	0.00	0.00			0.00
14291.99	WB Wertberichtigungen Trinkwasserversorgung Planungen	0.00	0.00			0.00
14292.01	Abwasserentsorgung Planungen	143'818.65	143'818.65			143'818.65
14292.99	WB Wertberichtigungen Abwasserentsorgung Planungen	-28'763.70	-28'763.70		14'381.85	-43'145.55
144	Darlehen	545'000.00	545'000.00			545'000.00
1444	Darlehen an öffentlichen Unternehmungen					
14440.01	Beteilig:AVAG+Wohnheim Riggisb	0.00	0.00			0.00
1445	Darlehen an private Unternehmungen	500'000.00	500'000.00			500'000.00
14450.01	Altersheim Immobilien Riggishof AG Darlehen CHF 500'000.00 0.35 % 01.04.2016 bis 31.03.2026	500'000.00	500'000.00			500'000.00
1446	Darlehen an private Organisationen ohne Erwerbszweck	45'000.00	45'000.00			45'000.00
14460.01	Sportverein Kaufdorf Darlehen CHF 45'000.00 zinslos bis 30.04.2035	45'000.00	45'000.00			45'000.00
14460.02	Sportverein Kaufdorf Darlehen CHF 30'000 1 % bis 31.12.2022	0.00	0.00			0.00
145	Beteiligungen, Grundkapitalien	4'501.00	4'501.00			4'501.00
1454	Beteiligungen an öffentlichen Unternehmungen	4'501.00	4'501.00			4'501.00
14540.01	AVAG Thun Aktien-Beteiligung	4'500.00	4'500.00			4'500.00
14540.02	Wohnheim Riggisberg 2 Genossenschafts-Anteilscheine	1.00	1.00			1.00
146	Investitionsbeiträge	48'411.50	48'411.50	26'753.10	10'410.95	64'753.65



BILANZ 2022

detailliert

Konto	Bilanz Bilanzgliederung	Bestand per 01.01.2022	Veränderungen		Bestand per 31.12.2022
			Zuwachs	Abgang	
1462	Investitionsbeiträge an Gemeinden und Gemeindeverbände				
14622.01	Investitionsbeiträge ARAG	14'076.10	10'248.10	784.65	23'539.55
14622.99	WB Investitionsbeiträge ARAG	14'737.50 -661.40	10'248.10	784.65	24'985.60 -1'446.05
1465	Investitionsbeiträge an private Unternehmungen				
14650.01	Investitionsbeiträge an Gemeindebetriebe	34'335.40	16'505.00	9'626.30	41'214.10
14650.99	WB Investitionsbeiträge an Gemeindebetriebe	36'110.50 -1'775.10	16'505.00	8'252.50 1'373.80	44'363.00 -3'148.90
2	Passiven	8'889'034.12	5'847'128.61	5'405'374.14	9'330'788.59
20	Fremdkapital	3'637'624.24	5'080'677.22	5'002'126.96	3'716'174.50
200	Laufende Verbindlichkeiten	112'300.62	4'061'024.27	3'982'593.31	190'731.58
2000	Laufende Verbindlichkeiten aus Lieferungen und Leistungen von Dritten				
20000.01	Kreditoren Diverse	100'660.90	3'425'337.23	3'340'409.40	185'588.73
20000.03	dl Durchlauf Zahlungen PC/Bank	0.00			0.00
20000.11	Wasser- + Abwasser-Kreditoren	94'599.90	3'242'888.38	3'152'169.55	185'318.73
20001.02	AHV/IV/EO/ALV (K)	0.00			0.00
20001.03	Pensionskassenbeiträge (K)	0.00	90'189.80	90'189.80	0.00
20001.04	Unfall-Krankenvers. SUVA+SWICA	6'910.70	62'729.30	62'459.30	270.00
20001.05	BUV + NBUV + Zusatz Mobililar	-849.70	2'038.15	8'948.85	0.00
20001.06	Sachversicherungen (K)	0.00	9'964.50	9'114.80	0.00
20001.07	Familienausgleichskasse (K)	0.00	17'527.10	17'527.10	0.00
2001	Kontokorrente mit Dritten				
20010.02	NESKO Girokonto Kanton	0.00			0.00
2002	Steuern	7'567.57	55'114.01	62'681.58	0.00
20022.11	Umsatzsteuern Wasserversorgung	0.00	8'877.21	8'877.21	0.00
20022.21	Umsatzsteuern Abwasserentsorg.	0.02	17'131.22	17'131.24	0.00
20022.31	Umsatzsteuern Abfallentsorgung	0.00	7'437.38	7'437.38	0.00
20022.80	Kreditor Mehrwersteuer	7'567.55	21'668.20	29'235.75	0.00
2005	Interne Kontokorrente		540'608.03	540'608.03	0.00
20050.01	Durchlaufkonto nicht zuweisbar	0.00	356.83	356.83	0.00
20052.08	Quellensteuer-Abrechnungskonto	0.00			0.00
20053.02	dl Durchlauf Zahlungen Löhne	0.00	540'251.20	540'251.20	0.00
2006	Depotgelder und Kautionen	4'072.15		129.30	3'942.85
20060.01	Grabfond Baumann E+W ab 1.8.06	860.35		129.30	731.05



BILANZ 2022

detailliert

Konto	Bilanzgliederung	Bestand per 01.01.2022	Veränderungen		Bestand per 31.12.2022
			Zuwachs	Abgang	
20060.03	Grabfond Burgener Ernst	0.00			0.00
20060.04	Grabfond Burgener Martha	0.00			0.00
20060.05	Grabfond Messerli Hanna	3'211.80			3'211.80
2009	Übrige laufende Verpflichtungen		39'965.00	38'765.00	1'200.00
20090.01	Spendengelder Brandfall Streit Neuhusweg 16	0.00	39'965.00	38'765.00	1'200.00
201	Kurzfristige Finanzverbindlichkeiten		1'000'000.00		1'000'000.00
2010	Verbindlichkeiten gegenüber Finanzintermediären		1'000'000.00		1'000'000.00
20101.01	Postfinance Rückzahlung Darlehen	0.00			0.00
20102.01	Valiant KK 20 9.479.026.04	0.00			0.00
20102.02	SLG Sparkonto 16 3.711.347.10	0.00			0.00
20102.03	S + L Gürbetal Rückzahlung Darlehen	0.00			0.00
20102.04	SUVA, Rückzahlung Darlehen	0.00	1'000'000.00		1'000'000.00
204	Passive Rechnungsabgrenzung	21'965.00	16'322.90	15'665.00	22'622.90
2040	Personalaufwand		7'317.15	7'317.15	7'317.15
20400.01	Passive RA Personalaufwand	0.00	7'317.15	7'317.15	7'317.15
2041	Sach- und übriger Betriebsaufwand	10'815.30	396.05	4'515.30	6'696.05
20410.01	Passive RA Sach- und übriger Betriebsaufwand	10'815.30	396.05	4'515.30	6'696.05
2043	Transfers der Erfolgsrechnung				
20430.01	Passive RA Transfers der Erfolgsrechnung	0.00			0.00
2044	Finanzaufwand / Finanzertrag	11'149.70	8'609.70	11'149.70	8'609.70
20440.01	Passive RA Finanzaufwand / Finanzertrag	11'149.70	8'609.70	11'149.70	8'609.70
2045	Übriger betrieblicher Ertrag				
20450.01	Passive RA übriger betrieblicher Ertrag	0.00			0.00
2046	Passive Rechnungsabgrenzung Investitionsrechnung				
20460.01	Passive RA Investitions-Rechnung	0.00			0.00
206	Langfristige Finanzverbindlichkeiten	3'500'000.00		1'000'000.00	2'500'000.00
2064	Darlehen, Schuldscheine	3'500'000.00		1'000'000.00	2'500'000.00
20640.01	Valiant 18 9.736.585.08 CHF 500'000 1.11 %, 01.08.2012 - 31.07.2017	0.00			0.00
20640.02	Suva Darlehen Nr. 40002554, CHF 1 Mio. 0.26 %, 31.07.2017 bis 31.07.2023	1'000'000.00		1'000'000.00	0.00



BILANZ 2022

detailliert

Konto	Bilanzgliederung	Bestand per		Veränderungen		Bestand per
		01.01.2022	31.12.2022	Zuwachs	Abgang	
20640.03	Suva Darlehen Nr. 40001439, CHF 500'000.00 0.44 %, 12.01.2015 - 12.01.2020	0.00	0.00			0.00
20640.04	S+L Gürbetal 200.013.923.518 Fr. 200'000 fest zu 1.06 % 01.02.2013 - 31.01.2019	0.00	0.00			0.00
20640.07	S+L Gürbetal 200.013.923.336 CHF 500'000 fest zu 1.1 % 01.08.2012 - 31.07.2017	0.00	0.00			0.00
20640.08	PostFinance: PF.003247 zu 0.71%, 01.05.2014-01.05.2019	0.00	0.00			0.00
20640.09	PostFinance: PF.004485 zu 0.35 % 01.04.2016 - 01.04.2026	500'000.00	500'000.00			500'000.00
20640.10	Suva Darlehen Nr. 40002862, CHF 1 Mio. 0.86 %, 03.09.2018 bis 01.09.2028	1'000'000.00	1'000'000.00			1'000'000.00
20640.11	PostFinance: PF.005935 zu 0.25 % 27.06.2019 - 28.06.2027	1'000'000.00	1'000'000.00			1'000'000.00
209	Verbindlichkeiten gegenüber Spezialfinanzierungen und Fonds im Fremdkapital	3'358.62	3'330.05	3'330.05	3'868.65	2'820.02
2091	Verbindlichkeiten gegenüber Fonds im FK					
20910.01	Schutzraumsatzabgaben	0.00	0.00			0.00
2092	Verbindlichkeiten gegenüber Legaten und Stiftungen ohne eigene Rechtspersönlichkeit im FK	3'358.62	3'330.05	3'330.05	3'868.65	2'820.02
20920.09	Schule Kaufdorf Projektwoche- und Klassenkonti	3'358.62	3'330.05	3'330.05	3'868.65	2'820.02
20920.16	Renaturierungsfond f.Bäche Kfd	0.00	0.00			0.00
29	Eigenkapital	5'251'409.88	766'451.39	766'451.39	403'247.18	5'614'614.09
290	Verpflichtungen (+) bzw. Vorschüsse (-) gegenüber Spezialfinanzierungen	909'143.34	21'611.54	21'611.54	24'419.66	906'335.22
2900	Spezialfinanzierungen im EK	909'143.34	21'611.54	21'611.54	24'419.66	906'335.22
29000.01	SF Feuerwehr einseitig	24'277.95	15'009.60	15'009.60	9'268.35	9'268.35
29001.11	Wasserversorgung SF RA	398'482.53	9'410.06	9'410.06		389'072.47
29002.21	Abwasserentsorgung SF RA	501'013.20	21'594.38	21'594.38		522'607.58
29003.31	Abfallentsorgung SF RA Bilanzfehlbetrag 2019	-14'630.34	17.16	17.16		-14'613.18
293	Vorfinanzierungen	3'517'721.65	124'862.00	124'862.00	26'100.35	3'616'483.30
2930	Vorfinanzierungen	3'517'721.65	124'862.00	124'862.00	26'100.35	3'616'483.30
29300.01	Liegenschaften Finanzvermögen WE	96'009.95	14'000.00	14'000.00	-12'450.15	122'460.10
29300.02	Spezialfinanzierung SF Mehrwertabgaben (Planungsmehrwerte) altrechtlich	823'376.30	17'474.65	17'474.65		805'901.65
29301.11	Wasserversorgung SF Werterhalt	1'013'838.80	3'782.75	28'170.00	3'782.75	1'038'226.05
29302.21	Abwasserentsorgung SF Werterh.	1'584'496.60	82'692.00	82'692.00	17'293.10	1'649'895.50
294	Reserven	107'622.05				107'622.05
2940	Reserven	107'622.05				107'622.05
29400.01	Zusätzliche Abschreibungen	107'622.05				107'622.05



BILANZ 2022

detailliert

Konto	Bilanz Bilanzgliederung	Bestand per		Veränderungen		Bestand per
		01.01.2022	31.12.2022	Zuwachs	Abgang	
296	Neubewertungsreserve Finanzvermögen	112'734.70	102'964.15		9'770.55	102'964.15
2960	Neubewertungsreserve Finanzvermögen	112'734.70	102'964.15		9'770.55	102'964.15
29600.01	Neubewertungsreserve 01.01.2016	38'992.20	29'221.65		9'770.55	29'221.65
29601.01	Schwankungsreserven	73'742.50	73'742.50			73'742.50
299	Bilanzüberschuss/-fehlbetrag	604'188.14	881'209.37	619'977.85	342'956.62	881'209.37
2990	Jahresergebnis	342'956.62	277'021.23	277'021.23	342'956.62	277'021.23
29900.01	Jahresergebnis	342'956.62	277'021.23	277'021.23	342'956.62	277'021.23
2999	Kumulierte Ergebnisse der Vorjahre	261'231.52	604'188.14	342'956.62		604'188.14
29990.01	kumulierte Ergebnisse Vorjahre (Eigenkapital)	261'231.52	604'188.14	342'956.62		604'188.14



12.2 ERFOLGSSRECHNUNG 2022

Übersicht

Konto	Erfolgsrechnung Funktionale Gliederung ER	Rechnung 2022		Budget 2022		Rechnung 2021	
		Aufwand	Ertrag	Aufwand	Ertrag	Aufwand	Ertrag
	Total	4'542'281.70	4'542'281.70	4'610'500.00	4'610'500.00	4'717'376.91	4'717'376.91
0	Allgemeine Verwaltung Netto Aufwand	495'950.84	119'142.75 376'808.09	523'660.00	110'500.00 413'160.00	482'884.33	115'960.89 366'923.44
1	Öffentliche Ordnung und Sicherheit, Verteidigung Netto Aufwand	118'539.20	102'950.65 15'588.55	139'600.00	123'000.00 16'600.00	120'823.37	113'888.40 6'934.97
2	Bildung Netto Aufwand	1'491'773.95	418'743.10 1'073'030.85	1'501'670.00	322'700.00 1'178'970.00	1'495'636.01	384'966.40 1'110'669.61
3	Kultur, Sport und Freizeit, Kirche Netto Aufwand Netto Ertrag	26'150.35	2'144.00 24'006.35	31'500.00	2'200.00 29'300.00	26'377.65	32'224.00
4	Gesundheit Netto Aufwand	3'287.15	3'287.15	4'600.00	4'600.00	3'471.35	3'471.35
5	Soziale Sicherheit Netto Aufwand	932'824.97	24'567.24 908'257.73	998'600.00	37'900.00 960'700.00	878'677.85	28'913.92 849'763.93
6	Verkehr und Nachrichtenübermittlung Netto Aufwand	255'387.07	30'521.65 224'865.42	282'840.00	23'300.00 259'540.00	269'115.62	23'941.95 245'273.67
7	Umwelt und Raumordnung Netto Aufwand	512'227.46	447'328.51 64'898.95	662'690.00	588'400.00 74'290.00	575'309.25	524'391.60 50'917.65
8	Volkswirtschaft Netto Ertrag	1'383.20 36'093.65	37'476.85	1'100.00 36'800.00	37'900.00	935.60 38'753.40	39'689.00
9	Finanzen und Steuern Netto Ertrag	704'757.51 2'654'649.44	3'359'406.95	464'240.00 2'900'360.00	3'364'600.00	864'145.88 2'589'354.87	3'453'500.75



JAHRESRECHNUNG 2022

Details

Konto	Erfolgsrechnung Funktionale Gliederung ER	Rechnung 2022		Budget 2022		Rechnung 2021	
		Aufwand	Ertrag	Aufwand	Ertrag	Aufwand	Ertrag
0	Total	4'542'281.70	4'542'281.70	4'610'500.00	4'610'500.00	4'717'377	4'717'377
	Allgemeine Verwaltung	495'950.84	119'142.75	523'660.00	110'500.00	482'884	115'961
	Netto Aufwand		376'808.09		413'160.00		366'923
01	Legislative und Exekutive	71'800.70	21'480.00	73'100.00	21'400.00	69'641	21'480
	Netto Aufwand		50'320.70		51'700.00		48'161
011	Legislative	10'766.27	10'766.27	11'600.00	11'600.00	9'922	9'922
	Netto Aufwand						
0110	Legislative	10'766.27	10'766.27	11'600.00	11'600.00	9'922	9'922
	Netto Aufwand						
	Entschädigung Stimm- + Wahlausschüsse	1'718.55		1'900.00		997	
	Porti Abstimmungsunterlagen	2'617.72		2'800.00		2'645	
	Rechnungsprüfungsorgan	6'430.00		6'300.00		6'280	
	Planmässige Abschreibungen übrige Sachanlagen Legislative			600.00			
012	Exekutive	61'034.43	21'480.00	61'500.00	21'400.00	59'718	21'480
	Netto Aufwand		39'554.43		40'100.00		38'238
0120	Exekutive	61'034.43	21'480.00	61'500.00	21'400.00	59'718	21'480
	Netto Aufwand		39'554.43		40'100.00		38'238
	Lohnanteil Gemeinderat	32'600.00		32'600.00		32'600	
	Sozialversicherungsbeitr. GR+Kom.	2'214.05		2'300.00		2'198	
	Aus- u. Weiterbildung GR+Kommiss	876.00		1'300.00		1'592	
	Infopost/Drucksa/Publikationen	1'785.70		1'800.00		2'114	
	Porti Infos + Choufдорfer	780.80		500.00		382	
	GR+Kommissionen: Sitz., Spesen, Essen	19'928.38		21'000.00		19'116	
	Gemeinderatskredit/Repräsentant.	2'849.50		2'000.00		1'715	
	Verrechneter Aufwand Werke		12'890.00		12'900.00		12'890
	Interne Verrechn. Baukommission		8'590.00		8'500.00		8'590
02	Allgemeine Dienste	424'150.14	97'662.75	450'560.00	89'100.00	413'244	94'481
	Netto Aufwand		326'487.39		361'460.00		318'763
022	Allgemeine Dienste	424'150.14	97'662.75	450'560.00	89'100.00	413'244	94'481
	Netto Aufwand		326'487.39		361'460.00		318'763
0220	Allgemeine Dienste	424'150.14	97'662.75	450'560.00	89'100.00	413'244	94'481
	Netto Aufwand		326'487.39		361'460.00		318'763



JAHRESRECHNUNG 2022

Details

Konto	Erfolgsrechnung Funktionale Gliederung ER	Rechnung 2022		Budget 2022		Rechnung 2021	
		Aufwand	Ertrag	Aufwand	Ertrag	Aufwand	Ertrag
0220.3010.01	Besoldungen Verwaltungspersonal	261'894.65		242'400.00		233'554	
0220.3010.09	Vergütungen Versicherungen an Besoldungen Verwaltungspersonal	-13'310.00					
0220.3050.01	Sozialversicherungsbeiträge	21'015.80		20'300.00		18'591	
0220.3052.01	Personalversicherungsbeiträge	16'086.00		15'600.00		15'164	
0220.3053.01	Unfall- u. Krankenversicherung	4'188.94		6'300.00		8'703	
0220.3090.01	Aus- uWeiterbildung Verwaltung	4'570.00		4'500.00		4'148	
0220.3091.01	Personalwerbung	852.90				446	
0220.3100.01	Bürom., Drucksachen, Publikat.	5'645.24		5'500.00		5'058	
0220.3110.01	Anschaff. Büromob. und Masch.	488.45		1'000.00		204	
0220.3130.01	Porti, Tel., Bankgebühren div.	4'289.09		3'200.00		3'518	
0220.3132.01	Honorare Dritter	12'272.95		20'900.00		19'291	
0220.3133.01	Wartungsgebühr EDV-Anlage	35'360.45		40'500.00		34'847	
0220.3134.01	Sachversicherung Behörde+Verw.	2'735.92		2'700.00		2'776	
0220.3150.01	Unterhalt Mobiliar und Maschinen	1'020.00		1'000.00		1'020	
0220.3170.01	Spesenentschädigungen Verw.	160.00		1'000.00		67	
0220.3199.01	Übriger Aufwand+Inkassospesen	-0.10		200.00		859	
0220.3300.60	Planmässige Abschreibungen Mobilien	1'191.20		860.00		1'191	
0220.3300.90	Planmässige Abschreibungen immaterielle Anlagen	2'589.70		1'200.00		781	
0220.3611.01	Gebühren, STV inkl. amtl. Bew.	13'274.40		1'600.00		14'806	
0220.3611.02	Service-QST-Gebühren an Kanton	47'271.55		66'300.00		456	
0220.3611.03	Kontrollmarken Motorfahräder	2'563.00		2'500.00		2'553	
0220.3612.01	Entschädigung externe Bauverwaltung		2'876.80		3'500.00		9'131
0220.3636.01	Mitgliedschafts u. Jahresbeit.		1'293.65		900.00		608
0220.4210.01	Gebührenerlös für Amtshandlung		730.30		500.00		-78
0220.4250.01	Erlöse Drucksachenverkauf						480
0220.4260.01	Rückerstattung von Dritten		862.00		900.00		839
0220.4260.02	Verkauf Motorfahrad Vignetten		44'200.00		41'500.00		41'500
0220.4311.01	Provisionen des Kt. für KIST		1'700.00		1'600.00		1'600
0220.4612.01	Verrechner Aufwand Werke		46'000.00		40'200.00		40'400
0220.4910.02	Verrechner Aufwand Liegensch. FV						
0220.4910.03	Verrechner Aufwand Tagesschule + Schulsekretariat						
1	Öffentliche Ordnung und Sicherheit, Verteidigung Netto Aufwand	118'539.20	102'950.65 15'588.55	139'600.00	123'000.00 16'600.00	120'823	113'888 6'935
11	Öffentliche Sicherheit Netto Aufwand	1'079.00	1'079.00	1'100.00	1'100.00	1'091	1'091
111	Polizei Netto Aufwand	1'079.00	1'079.00	1'100.00	1'100.00	1'091	1'091



JAHRESRECHNUNG 2022

Details

Konto	Erfolgsrechnung Funktionale Gliederung ER	Rechnung 2022		Budget 2022		Rechnung 2021	
		Aufwand	Ertrag	Aufwand	Ertrag	Aufwand	Ertrag
1110	Polizei						
1110.3631.01	Netto Aufwand	1'079.00	1'079.00	1'100.00	1'100.00	1'091	1'091
	Pauschale Interventionskosten			1'100.00		1'091	
14	Allgemeines Rechtswesen						
	Netto Ertrag	25'337.80	32'987.40	27'500.00	51'800.00	16'099	34'387
		7'649.60		24'300.00		18'288	
140	Allgemeines Rechtswesen						
	Netto Ertrag	25'337.80	32'987.40	27'500.00	51'800.00	16'099	34'387
		7'649.60		24'300.00		18'288	
1400	Allgemeines Rechtswesen						
1400.3130.01	Netto Ertrag	25'337.80	32'987.40	27'500.00	51'800.00	16'099	34'387
1400.3130.02	Aufwand Amts.gebühren EK	7'649.60		24'300.00		18'288	
1400.3130.02	Honor.Anwalt+Expert.(Gde+Bau)	3'721.60		2'000.00		2'282	
1400.3132.01	Nachführung Vermessungswerk	16'863.35		21'200.00		8'673	
1400.3910.01	Verrech. Aufwand Baukommission	2'602.85		2'200.00		2'995	
1400.4210.01	Ertrag Dienstleistungen EWK + Bussen	2'150.00		2'100.00		2'150	
1400.4210.02	Ertrag Dienstleist. Bauko		7'133.95		3'300.00		5'790
			25'853.45		48'500.00		28'597
15	Feuerwehr						
	Netto Aufwand	69'663.25	69'663.25	87'300.00	71'200.00	79'202	79'202
	Netto Ertrag				16'100.00	0	
150	Feuerwehr						
	Netto Aufwand	69'663.25	69'663.25	87'300.00	71'200.00	79'202	79'202
	Netto Ertrag				16'100.00	0	
1500	Feuerwehr						
	Netto Aufwand	69'663.25	69'663.25	87'300.00	71'200.00	79'202	79'202
	Netto Ertrag				16'100.00	0	
1500.3181.01	Abschr.Feuerwehersatzabgaben	358.55		87'300.00		851	
1500.3612.01	Feuerwehr Beitrag Kaufdorf	69'304.70				78'351	
1500.4200.01	Feuerwehersatzabgaben		54'563.65		53'400.00		56'905
1500.4409.01	Verrechnete Zinsen Spezialfinanzierung		90.00		200.00		160
1500.4501.01	Aufwandüberschuss Feuerwehr		15'009.60		17'600.00		22'136
			300.00		23'700.00		300
16	Verteidigung	22'459.15	22'159.15	23'700.00	23'700.00	24'432	24'132
	Netto Aufwand						
161	Militärische Verteidigung						
	Netto Aufwand	5'410.00	5'410.00	5'600.00	5'600.00	5'390	5'390
1610	Militärische Verteidigung						
		5'410.00	5'410.00	5'600.00	5'600.00	5'390	5'390



JAHRESRECHNUNG 2022

Details

Konto	Erfolgsrechnung Funktionale Gliederung ER	Rechnung 2022		Budget 2022		Rechnung 2021	
		Aufwand	Ertrag	Aufwand	Ertrag	Aufwand	Ertrag
1610.3612.01	Netto Aufwand Schiessen Mitbenützung Ri.berg	5'410.00	5'410.00	5'600.00	5'600.00	5'390	5'390
162	Zivile Verteidigung Netto Aufwand	17'049.15	300.00 16'749.15	18'100.00	18'100.00	19'042	300 18'742
1620	Zivilschutz Netto Aufwand	1'373.80	300.00 1'073.80	1'600.00	1'600.00	2'489	300 2'189
1620.3144.01	Unterhalt Zivilschutzanlagen und -einrichtungen			300.00		1'416	
1620.3300.40	Planmässige Abschreibungen Hochbauten			600.00			
1620.3660.50	Abschreibungen Investitionsbeiträge Gemeindebetriebe	1'373.80		700.00		1'073	
1620.4611.01	Kantbeitrag ZS-Anlagen Aus+Füh		300.00				300
1626	Regionale Zivilschutzorganisation Netto Aufwand	14'266.70	14'266.70	15'000.00	15'000.00	15'083	15'083
1626.3632.01	Reg. Ausbildungszentrum Köniz	1'923.20		3'300.00		2'289	
1626.3632.02	Beitrag an Kompetenzzentrum ZUG	12'343.50		11'700.00		12'795	
1627	Regionaler Führungsstab Netto Aufwand	1'408.65	1'408.65	1'500.00	1'500.00	1'470	1'470
1627.3632.01	Beitrag RFO Gürbetal	1'408.65		1'500.00		1'470	
2	Bildung Netto Aufwand	1'491'773.95	418'743.10 1'073'030.85	1'501'670.00	322'700.00 1'178'970.00	1'495'636	384'966 1'110'670
21	Obligatorische Schule Netto Aufwand	1'491'773.95	418'743.10 1'073'030.85	1'501'670.00	322'700.00 1'178'970.00	1'495'636	384'966 1'110'670
211	Eingangsstufe Netto Aufwand	103'852.25	3'781.75 100'070.50	94'700.00	7'900.00 86'800.00	95'275	3'502 91'773
2110	Kindergarten Netto Aufwand	103'852.25	3'781.75 100'070.50	94'700.00	7'900.00 86'800.00	95'275	3'502 91'773
2110.3611.01	LA Lehrerbildung KG 5+6jäh			94'700.00	7'900.00	95'275	3'502
2110.4612.01	KG-Schulgeld Nachbargemeinden	103'852.25	3'781.75				
212	Primarstufe Netto Aufwand	336'582.80	23'961.90 312'620.90	343'160.00	17'800.00 325'360.00	323'085	23'689 299'396
2120	Primarstufe Netto Aufwand	336'582.80	23'961.90 312'620.90	343'160.00	17'800.00 325'360.00	323'085	23'689 299'396
2120.3020.02	Stütz- und Nachhilfeunterricht						
2120.3050.01	Sozialversicherungsbeiträge	3'210.50		3'800.00	3'800.00	3'627	



JAHRESRECHNUNG 2022

Details

Konto	Erfolgsrechnung Funktionale Gliederung ER	Rechnung 2022		Budget 2022		Rechnung 2021	
		Aufwand	Ertrag	Aufwand	Ertrag	Aufwand	Ertrag
2120.3053.01	Unfall- und Krankenversicherung	62.55		13'760.00		68	
2120.3300.60	Planmässige Abschreibungen Mobilien	-0.05		223'400.00		2'157	
2120.3611.01	LA Lehrerbildung 1-6 Kl.Prim	231'301.25		99'900.00		223'582	
2120.3612.02	Klassen für besondere Förderung + Spezialunterricht, Schulgeld	99'466.05		2'200.00		91'671	
2120.3612.03	IBEM Region Gürbetal-Längenberg, Entschädigung Kommission und Schulsekretariat sowie Anschaffungen	2'542.50				1'981	
2120.4612.01	Prim. Schulgelder Nachbargemeinden		23'961.90		17'800.00		23'689
213	Oberstufe Netto Aufwand	378'704.45	214'452.85 164'251.60	440'400.00	131'400.00 309'000.00	478'716	172'642 306'073
2130	Sekundarstufe I Netto Aufwand	378'704.45	214'452.85 164'251.60	440'400.00	131'400.00 309'000.00	478'716	172'642 306'073
2130.3170.01	Transportkostenbeiträge	759.80		4'800.00		3'171	
2130.3611.01	LA Lehrerbildung 7-9 in K+B	-8'812.15					
2130.3612.01	Schulgeld an Real Toffen + Sek. Belp + GUG	386'756.80		435'600.00		475'544	
2130.4611.01	Rückst. Lehrerbildung 7-9		214'452.85		131'400.00		172'642
214	Musikschulen Netto Aufwand	58'043.80	58'043.80	37'900.00	37'900.00	45'819	45'819
2140	Musikschulen Netto Aufwand	58'043.80	58'043.80	37'900.00	37'900.00	45'819	45'819
2140.3612.01	Schulgeld Musikschulen	58'043.80		37'900.00		45'819	
217	Schulliegenschaften Netto Aufwand	313'640.52	31'940.20 281'700.32	310'530.00	31'200.00 279'330.00	288'347	39'565 248'781
2170	Schulliegenschaften Netto Aufwand	313'640.52	31'940.20 281'700.32	310'530.00	31'200.00 279'330.00	288'347	39'565 248'781
2170.3010.01	Löhne Schul-Hauswartung	125'830.05		123'000.00		119'687	
2170.3050.01	Sozialversicherungsbeiträge	10'072.15		10'300.00		9'513	
2170.3052.01	Personalversicherungsbeiträge	9'099.75		9'100.00		8'634	
2170.3053.01	Unfall- u. Krankenversicherung	1'723.25		3'300.00		4'836	
2170.3090.01	Aus- und Weiterbildung Hauswart	80.00		200.00			
2170.3101.01	Reinigung+Service+Kleinunterth	19'747.95		19'200.00		16'486	
2170.3120.01	Energie+Heizung+WasserAbwasser	40'273.85		31'700.00		14'203	
2170.3134.01	Sach+Personenprämien Schule	9'659.97		9'600.00		9'718	
2170.3144.01	Unterhalt+Erneuerungen -arbeit	2'506.70		8'800.00		12'021	
2170.3300.40	Planmässige Abschreibungen Schulliegenschaft	92'271.30		92'950.00		90'873	
2170.3300.90	Planmässige Abschreibungen immaterielle Anlagen	2'375.55		2'380.00		2'376	
2170.4240.01	Vermietung Saal/Turnhalle usw		5'570.00		4'900.00		6'810



JAHRESRECHNUNG 2022

Details

Konto	Erfolgsrechnung Funktionale Gliederung ER	Rechnung 2022		Budget 2022		Rechnung 2021	
		Aufwand	Ertrag	Aufwand	Ertrag	Aufwand	Ertrag
2170.4240.02	Mietzins Feuerwehrmagazin		7'900.00		8'200.00		7'900
2170.4260.01	Rückerstattungen von Dritten		995.55		600.00		7'381
2170.4893.01	Entnahme Mehrwertabschöpfung Anteil Schulraumerweiterung		17'474.65		17'500.00		17'475
218	Tagesbetreuung	166'098.74	140'004.80	128'200.00	134'400.00	128'380	145'568
	Netto Aufwand		26'093.94		6'200.00		17'189
	Netto Ertrag						
2180	Tagesbetreuung	166'098.74	140'004.80	128'200.00	134'400.00	128'380	145'568
	Netto Aufwand		26'093.94		6'200.00		17'189
	Netto Ertrag						
2180.3010.01	Löhne Tagesschule Kaufdorf	118'992.70		93'900.00		91'538	
2180.3050.01	Sozialversicherungsbeiträge Tagesschule Kaufdorf	9'521.50		7'900.00		7'260	
2180.3052.01	Personalversicherungsbeiträge	3'816.90		1'900.00		1'830	
2180.3053.01	Unfall- u. Krankenversicherung Tagesschule Kaufdorf	1'873.79		1'700.00		2'132	
2180.3090.01	Aus- und Weiterbildung TSA-Personal	1'440.00		1'500.00		1'042	
2180.3104.02	Material + Anschaffungen TSA	2'557.15		2'900.00		4'367	
2180.3105.01	Lebensmitteleinkauf für Externe Tagesschule Kaufdorf	12'876.70		300.00		9'591	
2180.3105.02	Lebensmitteleinkauf für Interne Tagesschule Kaufdorf	120.00		7'700.00		120	
2180.3636.01	Verein Berner Tagesschulen vbt Mitgliederbeitrag	14'900.00		10'300.00		10'500	
2180.3910.01	Verrechneter Aufwand Verwaltung		115'177.80		81'400.00		78'572
2180.4230.01	Betreuungsbeiträge der Eltern		24'827.00		53'000.00		66'996
2180.4611.01	Kantonsbeitrag Tagesschule Kaufdorf						
219	Obligatorische Schule	134'851.39	4'601.60	146'780.00	146'780.00	136'016	136'016
	Netto Aufwand		130'249.79				
2190	Schulleitung und Schulverwaltung	127'512.84	4'601.60	133'080.00	133'080.00	129'067	129'067
	Netto Aufwand		122'911.24				
2190.3010.01	Lohn Schulsekretariat	307.95		1'300.00		2'000	
2190.3020.01	Stellvertretungen während Lager z.L. Gemeinde					42	
2190.3050.01	Sozialversicherungsbeiträge Schulsekretariat	-41.69		1'800.00		154	
2190.3053.01	Unfall- und Krankenversicherung	3'265.70		2'000.00		4'148	
2190.3090.01	Weiterbildung Lehrerschaft+Leitung	1'866.45		2'000.00		2'077	
2190.3103.01	Schulbibliothek Buchanschaffu.	46'838.79		49'200.00		47'805	
2190.3104.01	Schulmaterial + Lehrmittel	13'003.95		12'500.00		11'488	
2190.3110.01	Mobiliar Anschaffungen und Unterhalt	5'443.35		5'800.00		6'243	
2190.3110.02	IT Schule / TS Dienstleistungen + Lizenzen	519.50		3'000.00		2'333	
2190.3110.03	IT Schule Unterhalt	2'810.34		3'800.00		2'564	
2190.3130.01	Telefon/TV/ Internet/Administration Schule	7'560.00		8'700.00		7'560	
2190.3170.01	Sitzungsgeld + Spesen Bildungskommission	10'080.35		8'800.00		3'829	
2190.3171.01	Schulreisen						



JAHRESRECHNUNG 2022

Details

Konto	Erfolgsrechnung Funktionale Gliederung ER	Rechnung 2022		Budget 2022		Rechnung 2021	
		Aufwand	Ertrag	Aufwand	Ertrag	Aufwand	Ertrag
2190.3199.01	Biko in eigener Kompetenz	280.00		700.00		894	
2190.3300.60	Planmässige Abschreibungen Mobilien Schule	4'478.15		5'580.00		8'030	
2190.3910.02	Verrechner Aufwand Schulsekretariat in Verwaltung	31'100.00		29'900.00		29'900	
2190.4250.01	Erlös Materialverkauf+Diverses		4'301.60				
2190.4260.01	Rückerstattungen Schule Kaufdorf		300.00				
2196	Elternmitarbeit	938.55	938.55	1'500.00	1'500.00		
2196.3199.01	Netto Aufwand Elternrat	938.55		1'500.00			
2197	Schulsozialdienst	6'400.00	6'400.00	12'200.00	12'200.00	6'948	6'948
2197.3020.01	Netto Aufwand Lohn Schulsozialarbeit			11'200.00		6'270	
2197.3050.01	Sozialversicherungsbeiträge Schulsozialarbeit			900.00		493	
2197.3053.01	Unfall- und Krankenversicherung Schulsozialarbeit			100.00		185	
2197.3132.01	Honorar Schulsozialarbeit	6'400.00					
3	Kultur, Sport und Freizeit, Kirche	26'150.35	2'144.00	31'500.00	2'200.00	26'378	32'224
	Netto Aufwand		24'006.35		29'300.00		
	Netto Ertrag						
32	Kultur, übrige	22'140.65	22'140.65	27'300.00	27'300.00	21'385	21'385
	Netto Aufwand						
329	Kultur	22'140.65	22'140.65	27'300.00	27'300.00	21'385	21'385
	Netto Aufwand						
3290	Übrige Kultur	22'140.65	22'140.65	27'300.00	27'300.00	21'385	21'385
3290.3101.01	Netto Aufwand Div. Beiträge+Jungbürgerfeier	763.05		500.00		560	
3290.3614.01	Beitr.RKK Kulturkonferenz Bern	19'343.75		20'800.00		20'825	
3290.3635.01	Beitrag 1. August-Feier	2'033.85		2'000.00			
3290.3635.02	Beitrag regionale + kommunale Kulturinstitutionen + -anlässe			2'000.00			
3290.3635.03	Beiträge an Festivitäten			2'000.00			
33	Medien	2'144.00	2'144.00	2'200.00	2'200.00	2'224	2'224
	Netto Ertrag						
332	Massenmedien	2'144.00	2'144.00	2'200.00	2'200.00	2'224	2'224
	Netto Ertrag						
3320	Massenmedien	2'144.00	2'144.00	2'200.00	2'200.00	2'224	2'224
	Netto Ertrag						



JAHRESRECHNUNG 2022

Details

Konto	Erfolgsrechnung Funktionale Gliederung ER	Rechnung 2022		Budget 2022		Rechnung 2021	
		Aufwand	Ertrag	Aufwand	Ertrag	Aufwand	Ertrag
3320.4312.01	Rückverg.Amtsanzeigerverband		2'144.00		2'200.00		2'224
34	Sport und Freizeit	4'009.70	4'009.70	4'200.00	4'200.00	4'993	30'000
	Netto Aufwand					25'008	
	Netto Ertrag						
341	Sport	3'795.10	3'795.10	4'000.00	4'000.00	4'770	30'000
	Netto Aufwand					25'230	
	Netto Ertrag						
3410	Sport	3'795.10	3'795.10	4'000.00	4'000.00	4'770	30'000
	Netto Aufwand					25'230	
	Netto Ertrag						
3410.3635.01	Unterhaltsbeitrag Sportplatz + öffentl. WC	2'805.10		2'800.00		3'555	
3410.3635.02	Sportförderungsbeitrag an Dorfvereine für Jugendliche	990.00		1'200.00		1'215	
3410.4636.01	Beiträge von privaten Organisationen ohne Erwerbszweck						30'000
342	Freizeit	214.60	214.60	200.00	200.00	222	222
	Netto Aufwand						
3420	Freizeit	214.60	214.60	200.00	200.00	222	222
	Netto Aufwand						
3420.3635.01	Beitrag Berner Wanderwege	214.60		200.00		222	
4	Gesundheit	3'287.15	3'287.15	4'600.00	4'600.00	3'471	3'471
	Netto Aufwand						
43	Gesundheit	3'287.15	3'287.15	4'600.00	4'600.00	3'471	3'471
	Netto Aufwand						
433	Schulgesundheitsdienst	3'287.15	3'287.15	4'600.00	4'600.00	3'471	3'471
	Netto Aufwand						
4330	Schulgesundheitsdienst	893.95	893.95	2'000.00	2'000.00	1'186	1'186
	Netto Aufwand						
4330.3010.01	Entschädigung Kopflaufachpersonen	487.95		800.00		720	
4330.3050.01	Sozialversicherungsbeiträge	23.40				15	
4330.3053.01	Unfall- und Krankenversicherungsbeiträge	12.60				11	
4330.3106.01	Verbrauchsmaterial Kopflaufachpersonal			200.00			
4330.3136.01	Schularzt	370.00		1'000.00		440	
4331	Schulzahnpflege	2'393.20	2'393.20	2'600.00	2'600.00	2'286	2'286
	Netto Aufwand						



JAHRESRECHNUNG 2022

Details

Konto	Erfolgsrechnung Funktionale Gliederung ER	Rechnung 2022		Budget 2022		Rechnung 2021	
		Aufwand	Ertrag	Aufwand	Ertrag	Aufwand	Ertrag
4331.3136.01	Schulzahnpflege Aufklärungs- + Untersuchungskosten	2'393.20		2'600.00		2'286	
5	Soziale Sicherheit Netto Aufwand	932'824.97	24'567.24 908'257.73	998'600.00	37'900.00 960'700.00	878'678	28'914 849'764
53	Alter + Hinterlassene Netto Aufwand	277'797.75	277'797.75	293'700.00	4'400.00 289'300.00	278'573	3'899 274'675
531	Alters- und Hinterlassenenversicherung AHV Netto Aufwand	17'978.25	17'978.25	16'700.00	16'700.00	17'015	17'015
5310	Alters- und Hinterlassenenversicherung AHV Netto Aufwand AHV-Zweigstelle Kaufdorf in Belp	17'978.25 17'978.25	17'978.25	16'700.00	16'700.00	17'015	17'015
532	Ergänzungsleistungen AHV/IV Netto Aufwand	250'203.00	250'203.00	266'500.00	266'500.00	255'866	255'866
5320	Ergänzungsleistungen AHV/IV Netto Aufwand EL-Beitrag an den Kanton	250'203.00 250'203.00	250'203.00	266'500.00	266'500.00	255'866	255'866
535	Leistungen an das Alter Netto Aufwand	9'616.50	9'616.50	10'500.00	4'400.00 6'100.00	5'692	3'899 1'793
5350	Leistungen an das Alter Netto Aufwand Fahrdienst Kaskoversicherung Beitrag Ausflug SeniorInnen Koordinationsstelle für das Alter Region Gantrisch Beitrag Fahrdienst Kaskoversicherung Beiträge Anschlussgemeinden	9'616.50 4'536.00 2'934.50 2'146.00	9'616.50	10'500.00 4'500.00 3'000.00 3'000.00	4'400.00 6'100.00	5'692 4'082	3'899 1'793
54	Familie und Jugend Netto Aufwand	51'189.65	24'567.24 26'622.41	65'800.00	33'500.00 32'300.00	54'127	25'015 29'112
541	Familienzulagen Netto Aufwand	5'168.00	5'168.00	6'600.00	6'600.00	6'108	6'108
5410	Familienzulagen Netto Aufwand FaZu Kinderzulagen LA	5'168.00 5'168.00	5'168.00	6'600.00	6'600.00	6'108	6'108
544	Jugendschutz	14'238.90		14'200.00		10'433	



JAHRESRECHNUNG 2022

Details

Konto	Erfolgsrechnung Funktionale Gliederung ER	Rechnung 2022		Budget 2022		Rechnung 2021	
		Aufwand	Ertrag	Aufwand	Ertrag	Aufwand	Ertrag
5444	Netto Aufwand		14'238.90		14'200.00		10'433
5444.3632.01	Offene Kinder- und Jugendarbeit Netto Aufwand Jugendarb. Gürbetal-Längenberg	14'238.90	14'238.90	14'200.00	14'200.00	10'433	10'433
545	Leistungen an Familien Netto Aufwand	31'782.75	24'567.24 7'215.51	45'000.00	33'500.00 11'500.00	37'586	25'015 12'571
5451	Kinderkrippen und Kinderhorte Netto Aufwand	28'882.75	24'567.24 4'315.51	41'900.00	33'500.00 8'400.00	34'486	25'015 9'471
5451.3635.01	Kinder Betreuungsgutscheine	28'882.75	24'567.24	41'900.00	33'500.00	34'486	25'015
5451.4621.01	Lastenausgleich Kinder Betreuungsgutscheine						
5458	Tageselternverein Netto Aufwand	2'900.00	2'900.00	3'100.00	3'100.00	3'100	3'100
5458.3635.01	Kinder-Betreuungsgutscheine Entschädigung Verwaltung	2'900.00	2'900.00	3'100.00	3'100.00	3'100	3'100
57	Sozialhilfe und Asylwesen Netto Aufwand	603'837.57	603'837.57	639'100.00	639'100.00	545'977	545'977
579	Sozialhilfe Netto Aufwand	603'837.57	603'837.57	639'100.00	639'100.00	545'977	545'977
5790	Sozialhilfe Netto Aufwand	420.00	420.00	400.00	400.00	320	320
5790.3636.01	Mitgliederbeiträge	420.00	420.00	400.00	400.00	320	320
5796	Regionaler Sozialdienst Netto Aufwand	10'278.70	10'278.70	500.00	500.00	-991	-991
5796.3612.01	Netto Aufwand Betriebsbeitr. RSB Belp	10'278.70	10'278.70	500.00	500.00	-991	-991
5799	Lastenausgleich Soziales Netto Aufwand	593'138.87	593'138.87	638'200.00	638'200.00	546'648	546'648
5799.3611.60	LA Beitrag an Kanton Sozialhilfe	593'138.87	593'138.87	638'200.00	638'200.00	546'648	546'648
6	Verkehr und Nachrichtenübermittlung Netto Aufwand	255'387.07	30'521.65 224'865.42	282'840.00	23'300.00 259'540.00	269'116	23'842 245'274
61	Strassenverkehr Netto Aufwand	133'424.02	30'521.65 102'902.37	142'640.00	23'300.00 119'340.00	153'070	23'842 129'228



JAHRESRECHNUNG 2022

Details

Konto	Erfolgsrechnung Funktionale Gliederung ER	Rechnung 2022		Budget 2022		Rechnung 2021	
		Aufwand	Ertrag	Aufwand	Ertrag	Aufwand	Ertrag
615	Gemeindestrassen	133'424.02	30'521.65	142'640.00	23'300.00	153'070	23'842
	Netto Aufwand		102'902.37		119'340.00		129'228
6150	Gemeindestrassen	133'424.02	30'521.65	142'640.00	23'300.00	153'070	23'842
	Netto Aufwand		102'902.37		119'340.00		129'228
6150.3010.01	Besoldungen Wegmeister u. Stv	56'589.40		57'300.00		56'393	
6150.3050.01	Sozialversicherungsbeiträge	4'246.60		4'800.00		4'320	
6150.3052.01	Personalversicherungsbeiträge	3'222.00		3'000.00		3'109	
6150.3053.01	Unfall- u. Krankenversicherung	1'390.36		2'700.00		3'606	
6150.3120.01	Strassenbeleuchtung Energie + Unterhalt	3'766.05		4'200.00		4'261	
6150.3130.01	Drucksachen/Publikationen/Tel.	300.00		300.00		300	
6150.3134.01	Sach- u. Fahrzeugversicherung	2'332.16		2'400.00		2'287	
6150.3141.01	Unterhalt Strassen	19'137.20		25'000.00		33'871	
6150.3151.01	Masch. +Geräte+Fahzeug/Steuern	13'206.40		11'000.00		17'656	
6150.3300.10	Planmässige Abschreibungen Strassen	22'793.85		25'540.00		20'827	
6150.3910.01	Interne Verrechnung BWK	6'440.00		6'400.00		6'440	
6150.4309.01	Rückstellungen von Dritten		1'651.50		900.00		1'558
6150.4612.01	Winterdienst Rückstellungen		4'885.00		2'400.00		2'323
6150.4612.02	Verrechner Aufwand Werke		20'500.00		19'900.00		19'900
6150.4631.01	Beiträge des Kantons		3'485.15		100.00		61
62	Öffentlicher Verkehr	121'963.05		140'200.00		116'046	
	Netto Aufwand		121'963.05		140'200.00		116'046
629	Öffentlicher Verkehr	121'963.05		140'200.00		116'046	
	Netto Aufwand		121'963.05		140'200.00		116'046
6291	Gemeindeanteil Öffentlicher Verkehr	121'963.05		140'200.00		116'046	
	Netto Aufwand		121'963.05		140'200.00		116'046
6291.3631.60	LA Beiträge Regionalverkehr	121'868.00		139'000.00		115'492	
6291.3634.01	Moonliner M5a	95.05		1'200.00		554	
7	Umwelt und Raumordnung	512'227.46	447'328.51	662'690.00	588'400.00	575'309	524'392
	Netto Aufwand		64'898.95		74'290.00		50'918
71	Wasserversorgung	106'165.17	106'165.17	129'700.00	129'700.00	146'437	146'437
	Netto Aufwand		106'165.17		129'700.00		146'437
710	Wasserversorgung	106'165.17	106'165.17	129'700.00	129'700.00	146'437	146'437
	Netto Aufwand		106'165.17		129'700.00		146'437
7101	Wasserversorgung [Gemeindebetrieb]	106'165.17	106'165.17	129'700.00	129'700.00	146'437	146'437
	Energie Reservoir+Messstelle	744.00		800.00		785	
	Porti, Tel, div. Gebühren	421.20		300.00		158	



JAHRESRECHNUNG 2022

Details

Konto	Erfolgsrechnung Funktionale Gliederung ER	Rechnung 2022		Budget 2022		Rechnung 2021	
		Aufwand	Ertrag	Aufwand	Ertrag	Aufwand	Ertrag
7101.3130.02	Leitungskataster Wasser, Nachführung	1'094.25		1'900.00		4'070	
7101.3134.01	Sachversicher. Wasserversorgung	1'698.72		1'700.00		1'727	
7101.3143.01	Unterh. u. Repara. der Anlagen	20'919.63		9'700.00		14'359	
7101.3143.02	Unterhalt Feuerwehler			1'000.00			
7101.3143.03	Einbau Wasseruhren	9'010.60		7'000.00		9'528	
7101.3151.01	Quali-Prüfungen +übrig.Unterh.	1'780.00		600.00		773	
7101.3300.31	Abschreib. Wasserversorgung SF	3'782.75		7'510.00		2'125	
7101.3510.11	Einlage Werterhalt (SF WE)	26'462.70		17'000.00			
7101.3510.51	Einlage WE Wasser Anschlussgebühren	1'707.30		30'000.00		56'585	
7101.3612.01	Interne Verrechnung Bauko + Verwaltung	34'470.00		33'000.00		32'970	
7101.3632.01	Wasserverbund Toffen+Kaudorf	4'074.02		10'800.00		4'313	
7101.4240.01	Wasser Verbrauchsgebühr		51'656.76		48'800.00		51'495
7101.4240.02	Wasser Grundgebühr		26'863.30		33'000.00		26'794
7101.4240.03	Miete Wasserzähler		8'043.80		8'000.00		7'993
7101.4240.51	Anschlussgebühren Wasser	1'707.30			30'000.00		56'585
7101.4260.01	Rückerstattungen von Dritten Wasserversorgung	361.20					-361
7101.4409.01	Verrechner Aktivzins Wasser	4'340.00			4'200.00		
7101.4510.02	Einnahme Werterhalt (SF WE)	3'782.75			5'700.00		
7101.9010.01	Ertragsüberschuss Wasserversorgung					19'044	
7101.9011.01	Aufwandüberschuss Wasserversorgung		9'410.06				
72	Abwasserentsorgung	246'323.38	246'323.38	336'700.00	336'700.00	281'726	281'726
720	Abwasserentsorgung	246'323.38	246'323.38	336'700.00	336'700.00	281'726	281'726
7201	Abwasserentsorgung [Gemeindebetrieb]	246'323.38	246'323.38	336'700.00	336'700.00	281'726	281'726
7201.3130.01	Porti, Tel, div. Gebü., Honor.	187.20		400.00		158	
7201.3130.02	Leitungskataster Abwasser, Nachführung	952.00		1'700.00		4'227	
7201.3143.01	Unterhalt u. Repa. der Anlagen	9'766.35		12'000.00			
7201.3143.02	ZPA - Zustandserfassung privater Abwasserleitungen	4'400.00		60'000.00			
7201.3300.31	Abschreibungen Kanalisation SF	2'126.60		3'000.00		2'028	
7201.3300.90	Abschreibungen immaterielle Anlagen Kanalisation SF	14'381.85		14'380.00		14'382	
7201.3510.11	Einlage Werterhalt (SF WE)	81'392.10		64'700.00		42'209	
7201.3510.51	Einlage WE Anschlussgebühren Abwasser	1'299.90		18'000.00		40'483	
7201.3612.01	Interne Verrechnung Verwaltung + Bauko	28'070.00		26'900.00		26'870	
7201.3632.01	ARAG, Betriebsbeitrag+AbwFond	81'368.35		49'300.00		62'072	
7201.3660.20	Abschreibungen Investitionsbeiträge	784.65		2'100.00		447	
7201.4240.01	Abwasser Verbrauchsgebühren		131'078.03		131'900.00		126'887
7201.4240.02	Abwasser Grundgebühren		87'364.90		90'500.00		87'051
7201.4240.03	Miete Abwasserzähler		2'737.45		3'000.00		2'714
7201.4240.51	Anschlussgebühren Abwasser		1'299.90		18'000.00		40'483



JAHRESRECHNUNG 2022

Details

Konto	Erfolgsrechnung Funktionale Gliederung ER	Rechnung 2022		Budget 2022		Rechnung 2021	
		Aufwand	Ertrag	Aufwand	Ertrag	Aufwand	Ertrag
7201.4409.01	Verrechnete Aktivzinsen Abwas.		6'550.00		5'500.00		5'610
7201.4510.01	Entnahme Werterhalt (SF WE)		17'293.10		87'800.00		18'981
7201.9010.01	Ertragsüberschuss Abwasserentsorgung	21'594.38		84'220.00		88'851	
73	Abfall	94'423.96	94'423.96	121'400.00	121'400.00	94'997	94'997
730	Abfall	94'423.96	94'423.96	121'400.00	121'400.00	94'997	94'997
7301	Abfall [Gemeindebetrieb]	94'423.96	94'423.96	121'400.00	121'400.00	94'997	94'997
7301.3102.01	Druck Gebührenkleber+Porti/Pub	1'819.50		2'200.00		2'001	
7301.3130.01	Provisionen Verkaufsstellen	2'008.95		2'200.00		1'837	
7301.3132.01	Transportkosten Abfall /Müller	30'570.90		30'500.00		29'392	
7301.3132.02	AVAG Deponiegebühren Abfall	14'047.20		16'800.00		15'937	
7301.3132.03	Spez.Ertsorg.Glas/Öl/Blech/Pap	1'264.00		1'200.00		1'078	
7301.3132.04	Grünabfuhr	29'266.55		35'300.00		30'120	
7301.3409.01	Verrechner Zins Kehricht	50.00		100.00		40	
7301.3612.01	Interne Verrechnung Verwaltung + Bauko	15'050.00		14'500.00		14'450	
7301.3632.01	Beitrag regio.Kadaversammelst.	329.70		500.00		144	
7301.4240.01	Kehricht Grundgebühr		41'794.36		61'600.00		43'404
7301.4240.02	Kehricht Vignetten		28'391.25		36'700.00		30'473
7301.4240.11	Grünabfuhr Einzelvignetten		4'556.10		3'100.00		3'136
7301.4240.12	Grünabfuhr Jahresvignetten		19'682.25		20'000.00		13'909
7301.9010.01	Ertragsüberschuss Abfallentsorgung	17.16		18'100.00			
7301.9011.01	Aufwandüberschuss Abfallentsorgung						4'076
74	Verbauungen	35'775.00	35'775.00	40'480.00	40'480.00	21'988	21'988
	Netto Aufwand						
741	Gewässerverbauungen	35'775.00	35'775.00	40'480.00	40'480.00	21'988	21'988
	Netto Aufwand						
7410	Gewässerverbauungen	35'775.00	35'775.00	40'480.00	40'480.00	21'988	21'988
	Netto Aufwand						
7410.3142.01	Unterhalt Gewässer	15'696.90		15'000.00			
7410.3300.20	Planmäßige Abschreibungen Wasserbau	6'288.10		11'080.00		7'568	
7410.3632.01	Beitrag an Wasserbauverband	13'790.00		14'400.00		14'420	
75	Arten- und Landschaftsschutz	423.00	423.00	400.00	400.00	423	423
	Netto Aufwand						
750	Arten- und Landschaftsschutz	423.00	423.00	400.00	400.00	423	423
	Netto Aufwand						



JAHRESRECHNUNG 2022

Details

Konto	Erfolgsrechnung Funktionale Gliederung ER	Rechnung 2022		Budget 2022		Rechnung 2021	
		Aufwand	Ertrag	Aufwand	Ertrag	Aufwand	Ertrag
7500	Arten- und Landschaftsschutz	423.00	423.00	400.00	400.00	423	423
7500.3632.01	Netto Aufwand ÖQV:Ökol.Ausgleichsmassnahmen	423.00	423.00	400.00	400.00	423	423
76	Bekämpfung von Umweltverschmutzung	416.00	416.00	600.00	600.00	1'232	1'232
761	Luftreinhaltung und Klimaschutz	416.00	416.00	600.00	600.00	1'232	1'232
7610	Luftreinhaltung und Klimaschutz	416.00	416.00	600.00	600.00	1'232	1'232
7610.3132.01	KIGA.; Oelfeuerkontrolle	416.00	416.00	600.00	600.00	1'232	1'232
7610.4260.01	Rückerstattung Feueraufseher	416.00	416.00	600.00	600.00	1'232	1'232
77	Übriger Umweltschutz	17'049.65	17'049.65	17'400.00	17'400.00	16'694	16'694
771	Netto Aufwand	17'049.65	17'049.65	17'400.00	17'400.00	16'694	16'694
771	Friedhof und Bestattung	16'230.00	16'230.00	16'800.00	16'800.00	16'170	16'170
7716	Netto Aufwand	16'230.00	16'230.00	16'800.00	16'800.00	16'170	16'170
7716	Regionale Friedhoforganisation	16'230.00	16'230.00	16'800.00	16'800.00	16'170	16'170
7716.3612.01	Netto Aufwand Beitrag an Bestattungsgemeinde	16'230.00	16'230.00	16'800.00	16'800.00	16'170	16'170
779	Umweltschutz	819.65	819.65	600.00	600.00	524	524
779	Netto Aufwand	819.65	819.65	600.00	600.00	524	524
7792	Hundetoiletten	819.65	819.65	600.00	600.00	524	524
7792.3101.01	Netto Aufwand	819.65	819.65	600.00	600.00	524	524
7792.3111.01	Verbrauchsmaterial, Robidogsäcke Anschaffung Robidog-Behälter	819.65	819.65	600.00	600.00	524	524
79	Raumordnung	11'651.30	11'651.30	16'010.00	16'010.00	11'814	11'814
79	Netto Aufwand	11'651.30	11'651.30	16'010.00	16'010.00	11'814	11'814
790	Raumordnung	11'651.30	11'651.30	16'010.00	16'010.00	11'814	11'814
790	Netto Aufwand	11'651.30	11'651.30	16'010.00	16'010.00	11'814	11'814
7900	Raumordnung allgemein	296.70	296.70	4'210.00	4'210.00	297	297
7900.3320.90	Netto Aufwand Planmässige Abschreibungen Raumplanung	296.70	296.70	4'210.00	4'210.00	297	297
7907	Regionalkonferenzen	11'354.60	11'354.60	11'800.00	11'800.00	11'517	11'517
7907	Netto Aufwand	11'354.60	11'354.60	11'800.00	11'800.00	11'517	11'517



JAHRESRECHNUNG 2022

Details

Konto	Erfolgsrechnung Funktionale Gliederung ER	Rechnung 2022		Budget 2022		Rechnung 2021	
		Aufwand	Ertrag	Aufwand	Ertrag	Aufwand	Ertrag
7907.3634.01 7907.3634.02	Förderverein Region Gantrisch Regionalkonfer.Bern Mittelland	5'365.00 5'989.60		5'600.00 6'200.00		5'560 5'957	
8	Volkswirtschaft Netto Ertrag	1'383.20 36'093.65	37'476.85	1'100.00 36'800.00	37'900.00	936 38'753	39'589
81	Landwirtschaft Netto Aufwand	1'383.20	1'383.20	1'100.00	1'100.00	936	936
811	Verwaltung, Vollzug und Kontrolle Netto Aufwand	1'383.20	1'383.20	1'100.00	1'100.00	936	936
8110	Verwaltung, Vollzug und Kontrolle Netto Aufwand	1'383.20	1'383.20	1'100.00	1'100.00	936	936
8110.3010.01	Besoldungen Ackerbauleiter oA	1'383.20		1'100.00		936	
87	Brennstoffe und Energie Netto Ertrag	37'476.85	37'476.85	37'900.00	37'900.00	39'689	39'689
871	Elektrizität Netto Ertrag	37'476.85	37'476.85	37'900.00	37'900.00	39'689	39'689
8710	Elektrizität allgemein Netto Ertrag	37'476.85	37'476.85	37'900.00	37'900.00	39'689	39'689
8710.4120.01	Konzessionsgebühr der BKW		37'476.85		37'900.00		39'689
9	Finanzen und Steuern Netto Ertrag	704'757.51 2'654'649.44	3'359'406.95	464'240.00 2'900'360.00	3'364'600.00	864'146 2'589'355	3'453'501
91	Steuern Netto Ertrag	7'370.05 2'993'614.10	3'000'984.15	25'500.00 2'905'100.00	2'930'600.00	12'765 2'986'946	2'999'712
910	Steuern Netto Ertrag	7'370.05 2'993'614.10	3'000'984.15	25'500.00 2'905'100.00	2'930'600.00	12'765 2'986'946	2'999'712
9100	Allgemeine Gemeindesteuern Netto Ertrag	7'370.05 2'565'998.45	2'573'368.50	25'500.00 2'531'800.00	2'557'300.00	12'765 2'572'675	2'585'440
9100.3180.01	Werberichtigungen Steuerguthaben Auflösung					-10'091	
9100.3181.01	Steuerabschr. period. Steuern	5'375.15		19'700.00		18'087	
9100.3181.03	Steuerabschr. aperiod. Steuern	1'994.90		5'800.00		4'769	
9100.4000.01	Einkommenssteuer nat. Personen		2'279'347.60		2'360'000.00		2'394'176
9100.4000.41	Steuerteil. NP zu Gun. der Gde		35'410.20		31'800.00		29'597
9100.4000.51	Steuerteil. NP zu Las. der Gde		-43'963.55		-59'200.00		-38'905



JAHRESRECHNUNG 2022

Details

Konto	Erfolgsrechnung Funktionale Gliederung ER	Rechnung 2022		Budget 2022		Rechnung 2021	
		Aufwand	Ertrag	Aufwand	Ertrag	Aufwand	Ertrag
9100.4000.60	Pauschale Steueranrechnung, Gemeindeanteil		-182.15		-100.00		-280
9100.4001.01	Vermögenssteuern nat. Personen		190'989.55		169'000.00		168'028
9100.4002.01	Quellensteuer		59'381.80		21'600.00		22'253
9100.4002.11	Quellensteuer aus BGSA		148.80				289
9100.4010.01	Gewinn-Ertragssteuer jur. Pers		41'333.40		24'900.00		38'665
9100.4010.41	Steuerteil, JP z. Gun. der Gde		10'094.05		7'300.00		3'383
9100.4010.51	Steuerteil, JP zu Las. der Gde		-4.40		-100.00		-32'981
9100.4011.01	Kapitalsteuern juris. Personen		278.40		600.00		346
9100.4029.01	Eingang abgesch. Steuern peri.		407.40		1'400.00		741
9100.4409.01	Zinsen Anlagen Finanzvermögen		127.40		100.00		127
9101	Sondersteuern	145'461.10	145'461.10	94'300.00	94'300.00	137'661	137'661
9101.4000.21	Netto Ertrag		1'351.55		1'900.00		14'412
9101.4000.81	Nach- und Strafsteuern		10.00				
9101.4022.01	Lotteriegewinne		86'072.50		27'100.00		65'551
9101.4022.11	Grundstückgewinnsteuern		58'027.05		65'300.00		57'699
9102	Liegenschaftssteuern	276'154.55	276'154.55	273'600.00	273'600.00	271'211	271'211
9102.4021.01	Netto Ertrag		276'154.55		273'600.00		271'211
9103	Hundesteuern	6'000.00	6'000.00	5'400.00	5'400.00	5'400	5'400
9103.4033.01	Netto Ertrag		6'000.00		5'400.00		5'400
93	Finanz- und Lastenausgleich	199'692.00	233'102.00	204'600.00	301'600.00	198'967	237'479
	Netto Ertrag	33'410.00		97'000.00		38'512	
930	Finanz- und Lastenausgleich	199'692.00	233'102.00	204'600.00	301'600.00	198'967	237'479
	Netto Ertrag	33'410.00		97'000.00		38'512	
9300	Finanz- und Lastenausgleich	199'692.00	233'102.00	204'600.00	301'600.00	198'967	237'479
	Netto Ertrag	33'410.00		97'000.00		38'512	
9300.3621.60	LA Neue Aufgabenteilung FILAG 2012		199'692.00		204'600.00		198'967
9300.4621.50	Mindestausstattung FILAG 2012 nach Kürzung HEI		6'299.00		31'900.00		8'036
9300.4621.60	Soziodemografischer Zuschuss FILAG 2012		226'803.00		261'700.00		229'443
9300.4622.70	Disparitätenabbau						
95	Ertragsanteile, übrige	18'498.25	18'498.25	6'800.00	6'800.00	801	801
	Netto Ertrag		18'498.25		6'800.00		801



JAHRESRECHNUNG 2022

Details

Konto	Erfolgsrechnung Funktionale Gliederung ER	Rechnung 2022		Budget 2022		Rechnung 2021	
		Aufwand	Ertrag	Aufwand	Ertrag	Aufwand	Ertrag
950	Ertragsanteile, übrige		18'498.25		6'800.00		801
	Netto Ertrag	18'498.25		6'800.00		801	
9500	Ertragsanteile, übrige		18'498.25		6'800.00		801
	Netto Ertrag	18'498.25		6'800.00		801	
9500.4024.01	Erbschafts- +Schenkungssteuern	17'315.20					
9500.4600.01	Ertragsanteile direkte Bundessteuer	1'183.05					
96	Vermögens- und Schuldenverwaltung		97'052.00		115'800.00		132'176
	Netto Ertrag	81'159.23		89'100.00		96'289	
		15'892.77		26'700.00		35'887	
961	Zinsen		48'726.15		55'700.00		54'555
	Netto Ertrag	27'539.00		27'800.00		26'452	
		21'187.15		27'900.00		28'103	
9610	Zinsen		48'726.15		55'700.00		54'555
	Netto Ertrag	27'539.00		27'800.00		26'452	
9610.3406.01	Zins mittel-/langfr. Schulden	21'187.15		27'900.00		28'103	
9610.3409.02	Verrechnete Zinsen Spez.-fina.	15'450.00		15'500.00		15'450	
9610.3499.01	Vergütungszins Steuern	10'980.00		9'900.00		9'700	
9610.4401.02	Verzugszins Steuern	1'109.00		2'400.00		1'302	
9610.4407.01	Zinsertrag Darlehen Altersheim Riggishof 0.35 % 01.04.2016 - 31.03.2026		6'826.15		13'500.00		12'490
9610.4409.01	Verrechnete Zinsen Spezialfinanzierungen		1'750.00		2'100.00		1'925
9610.4940.10	Verrech. SF-Zinsen RAWWE/WEU		50.00				40
			40'100.00		40'100.00		40'100
963	Liegenschaften des Finanzvermögens		48'325.85		60'100.00		77'565
	Netto Aufwand	53'620.23		61'300.00		69'838	
	Netto Ertrag		5'294.38		1'200.00		7'727
9630	Liegenschaften des Finanzvermögens		48'325.85		60'100.00		77'565
	Netto Aufwand	53'620.23		61'300.00		69'838	
	Netto Ertrag		5'294.38		1'200.00		7'727
9630.3102.01	Inserate, Publikationen			200.00			
9630.3120.01	NK: Wasser Heizung Cablecom	478.70		500.00		479	
9630.3134.01	Sachversicherung Mietwohnungen	1'747.28		1'600.00		1'742	
9630.3144.01	Liegenschaftsunterhalt	-4'405.75		3'300.00		11'917	
9630.3893.01	Einlage Werterhalt SF Liegenschaften FV	14'000.00		14'000.00		14'000	
9630.3910.01	Verrechneter Aufwand	1'700.00		1'600.00		1'600	
9630.3940.01	Verrechnete Zinsen	40'100.00		40'100.00		40'100	
9630.4260.01	Rückerstattungen Nebenkosten		4'800.00		4'800.00		4'800
9630.4411.01	Gewinn aus Verkauf Finanzvermögen		3'130.00				
9630.4430.01	Mietertrag, Pachtzinsen FV		52'846.00		52'000.00		52'804
9630.4893.01	Entnahme Werterhalt SF Liegenschaften FV		-12'450.15		3'300.00		19'961



JAHRESRECHNUNG 2022

Details

Konto	Erfolgsrechnung Funktionale Gliederung ER	Rechnung 2022		Budget 2022		Rechnung 2021	
		Aufwand	Ertrag	Aufwand	Ertrag	Aufwand	Ertrag
969	Finanzvermögen Netto Ertrag					57	57
9690	Finanzvermögen Netto Ertrag					57	57
9690.4440.01	Kursgewinn Finanzvermögen						
99	Nicht aufgeteilte Posten Netto Aufwand	416'536.23	9'770.55 406'765.68	145'040.00	9'800.00 135'240.00	556'124	83'333 472'791
990	Nicht aufgeteilte Posten Netto Aufwand	139'515.00	139'515.00	139'500.00	139'500.00	139'515	139'515
9901	Nicht aufgeteilte Posten Netto Aufwand	139'515.00	139'515.00	139'500.00	139'500.00	139'515	139'515
9901.3300.00	Abschreibungen planmässige VV bis 2015	139'515.00	139'515.00	139'500.00	139'500.00	139'515	139'515
995	Neutrale Aufwendungen und Erträge Netto Ertrag	9'770.55	9'770.55	9'800.00	9'800.00	73'653 9'681	83'333
9950	Neutrale Aufwendungen und Erträge Netto Ertrag	9'770.55	9'770.55	9'800.00	9'800.00	73'653 9'681	83'333
9950.3896.01	Einlage in die Schwankungsreserve						
9950.4896.01	Entnahme aus Neubewertungsreserve					73'653	73'563
9950.4896.02	Auflösung Neubewertungsreserve		9'770.55		9'800.00		9'771
999	Abschluss Netto Aufwand	277'021.23	277'021.23	5'540.00	5'540.00	342'957	342'957
9990	Abschluss Netto Aufwand	277'021.23	277'021.23	5'540.00	5'540.00	342'957	342'957
9990.9000.01	Ertragsüberschuss Erfolgsrechnung	277'021.23	277'021.23	5'540.00	5'540.00	342'957	342'957



12.3 ERFOLGSRECHNUNG 2022

Übersicht

Druckdatum: 22.05.2023

Konto	Erfolgsrechnung Sachgruppengliederung ER	Rechnung 2022		Budget 2022		Rechnung 2021	
		Aufwand	Ertrag	Aufwand	Ertrag	Aufwand	Ertrag
3	Total	4'542'281.70	4'542'281.70	4'610'500.00	4'610'500.00	4'717'376.91	4'717'376.91
	Aufwand	4'243'648.93		4'494'250.00		4'266'525.28	
30	Personalaufwand	689'317.50		688'900.00		650'560.70	
31	Sach- und übriger Betriebsaufwand	505'846.39		604'400.00		480'153.64	
33	Abschreibungen Verwaltungsvermögen	289'500.90		323'150.00		292'226.15	
34	Finanzaufwand	27'589.00		27'900.00		26'491.80	
35	Einlagen in Fonds und Spezialfinanzierungen	110'862.00		129'700.00		139'277.40	
36	Transferaufwand	2'510'143.14		2'635'800.00		2'499'473.09	
38	Ausserordentlicher Aufwand	14'000.00		14'000.00		87'652.50	
39	Interne Verrechnungen	96'390.00		90'400.00		90'690.00	
4	Ertrag		4'532'871.64		4'610'500.00		4'713'300.81
40	Fiskalertrag		3'018'171.95		2'936'700.00		2'999'584.40
41	Regalien und Konzessionen		37'476.85		37'900.00		39'689.00
42	Entgelte		637'449.35		699'600.00		702'590.49
43	Verschiedene Erträge		4'657.50		4'000.00		4'621.45
44	Finanzertrag		75'709.55		77'600.00		77'142.60
45	Entnahmen aus Fonds und Spezialfinanzierungen		36'085.45		111'100.00		41'117.10
46	Transferertrag		612'135.94		622'600.00		637'097.17
48	Ausserordentlicher Ertrag		14'795.05		30'600.00		120'768.60
49	Interne Verrechnungen		96'390.00		90'400.00		90'690.00
9	Abschlusskonten	298'632.77	9'410.06	116'250.00		450'851.63	4'076.10
90	Abschluss Erfolgsrechnung	298'632.77	9'410.06	116'250.00		450'851.63	4'076.10



JAHRESRECHNUNG 2022

Details

Konto	Erfolgsrechnung Sachgruppengliederung ER	Rechnung 2022		Budget 2022		Rechnung 2021	
		Aufwand	Ertrag	Aufwand	Ertrag	Aufwand	Ertrag
3	Total	4'542'281.70	4'542'281.70	4'610'500.00	4'610'500.00	4'717'376.91	4'717'376.91
	Aufwand	4'243'648.93		4'494'250.00		4'266'525.28	
30	Personalaufwand	689'317.50		668'900.00		650'560.70	
300	Behörden und Kommissionen	34'318.55		34'500.00		33'597.30	
3000	Löhne, Tag- und Sitzungsgelder an Behörden und Kommissionen	34'318.55		34'500.00		33'597.30	
0110.3000.01	Entschädigung Stimm- + Wahlausschüsse	1'718.55		1'900.00		997.30	
0120.3000.01	Lohnanteil Gemeinderat	32'600.00		32'600.00		32'600.00	
301	Löhne des Verwaltungs- und Betriebspersonals	551'867.95		518'500.00		504'827.45	
3010	Löhne des Verwaltungs- und Betriebspersonals	551'867.95		518'500.00		504'827.45	
0220.3010.01	Besoldungen Verwaltungspersonal	261'894.65		242'400.00		233'554.40	
0220.3010.09	Vergütungen Versicherungen an Besoldungen Verwaltungspersonal	-13'310.00					
2170.3010.01	Löhne Schul-Hauswartung	125'830.05		123'000.00		119'687.15	
2180.3010.01	Löhne Tagesschule Kaufdorf	118'992.70		93'900.00		91'537.65	
2190.3010.01	Lohn Schulsekretariat					2'000.00	
4330.3010.01	Entschädigung Kopflaufachpersonen	487.95		800.00		720.00	
6150.3010.01	Besoldungen Wegmeister u. Stv	56'589.40		57'300.00		56'392.65	
8110.3010.01	Besoldungen Ackerbauleiter oA	1'383.20		1'100.00		935.60	
302	Löhne der Lehrkräfte	3'518.45		16'300.00		9'897.35	
3020	Löhne der Lehrkräfte	3'518.45		16'300.00		9'897.35	
2120.3020.02	Stütz- und Nachhilfeunterricht	3'210.50		3'800.00		3'627.00	
2190.3020.01	Stellvertretungen während Lager z.L. Gemeinde	307.95		1'300.00			
2197.3020.01	Lohn Schulsozialarbeit			11'200.00		6'270.35	
305	Arbeitgeberbeiträge	88'527.95		90'300.00		90'862.10	
3050	AG-Beiträge AHV, IV, EO, ALV, Verwaltungskosten	47'093.50		46'600.00		42'431.40	
0120.3050.01	Sozialversicherungsbeitr. GR+Kom.	2'214.05		2'300.00		2'198.45	
0220.3050.01	Sozialversicherungsbeiträge	21'015.80		20'300.00		18'591.45	
2120.3050.01	Sozialversicherungsbeiträge			100.00			
2170.3050.01	Sozialversicherungsbeiträge	10'072.15		10'300.00		9'512.70	
2180.3050.01	Sozialversicherungsbeiträge Tagesschule Kaufdorf	9'521.50		7'900.00		7'259.55	
2190.3050.01	Sozialversicherungsbeiträge Schulsekretariat					41.80	



JAHRESRECHNUNG 2022

Details

Konto	Erfolgsrechnung Sachgruppengliederung ER	Rechnung 2022		Budget 2022		Rechnung 2021	
		Aufwand	Ertrag	Aufwand	Ertrag	Aufwand	Ertrag
2197.3050.01	Sozialversicherungsbeiträge Schulsozialarbeit					493.00	
4330.3050.01	Sozialversicherungsbeiträge	23.40		900.00		14.95	
6150.3050.01	Sozialversicherungsbeiträge	4'246.60		4'800.00		4'319.50	
3052	AG-Beiträge an Pensionskassen	32'224.65		29'600.00		28'736.90	
0220.3052.01	Personalversicherungsbeiträge	16'086.00		15'600.00		15'164.40	
2170.3052.01	Personalversicherungsbeiträge	9'099.75		9'100.00		8'633.80	
2180.3052.01	Personalversicherungsbeiträge	3'816.90		1'900.00		1'829.50	
6150.3052.01	Personalversicherungsbeiträge	3'222.00		3'000.00		3'109.20	
3053	AG-Beiträge an Unfallversicherungen	9'209.80		14'100.00		19'693.80	
0220.3053.01	Unfall- u. Krankenversicherung	4'188.94		6'300.00		8'702.75	
2120.3053.01	Unfall- und Krankenversicherung	62.55				67.55	
2170.3053.01	Unfall- u. Krankenversicherung	1'723.25		3'300.00		4'835.83	
2180.3053.01	Unfall- u. Krankenversicherung Tagesschule Kaufdorf	1'873.79		1'700.00		2'132.27	
2190.3053.01	Unfall- und Krankenversicherung	-41.69				153.53	
2197.3053.01	Unfall- und Krankenversicherung Schulsozialarbeit	12.60		100.00		184.90	
4330.3053.01	Unfall- und Krankenversicherungsbeiträge	1'390.36		2'700.00		10.80	
6150.3053.01	Unfall- u. Krankenversicherung					3'606.17	
309	Übriger Personalaufwand	11'084.60		9'300.00		11'376.50	
3090	Aus- und Weiterbildung des Personals	10'231.70		9'300.00		10'930.20	
0120.3090.01	Aus- u. Weiterbildung GR+Kommiss	876.00		1'300.00		1'592.00	
0220.3090.01	Aus- u. Weiterbildung Verwaltung	4'570.00		4'500.00		4'148.00	
2170.3090.01	Aus- und Weiterbildung Hauswart	80.00		200.00			
2180.3090.01	Aus- und Weiterbildung TSA-Personal	1'440.00		1'500.00		1'042.00	
2190.3090.01	Weiterbildung Lehrerschaft+Leitung	3'265.70		1'800.00		4'148.20	
3091	Personalwerbung	852.90				446.30	
0220.3091.01	Personalwerbung	852.90				446.30	
31	Sach- und übriger Betriebsaufwand	505'846.39		604'400.00		480'153.64	
310	Material- und Warenaufwand	93'900.53		92'300.00		90'583.88	
3100	Büromaterial	5'645.24		5'500.00		5'058.01	
0220.3100.01	Bürom., Drucksachen, Publika.	5'645.24		5'500.00		5'058.01	
3101	Betriebs-, Verbrauchsmaterial	20'511.00		20'300.00		17'570.10	
2170.3101.01	Reinigung+Service+Kleinanterh	19'747.95		19'200.00		16'486.40	



JAHRESRECHNUNG 2022

Details

Konto	Erfolgsrechnung Sachgruppengliederung ER	Rechnung 2022		Budget 2022		Rechnung 2021	
		Aufwand	Ertrag	Aufwand	Ertrag	Aufwand	Ertrag
3290.3101.01	Div. Beiträge+Jungbürgerfeier					560.15	
7792.3101.01	Verbrauchsmaterial, Robidogsäcke	763.05		500.00		523.55	
3102	Drucksachen, Publikationen	3'605.20		4'200.00		4'114.90	
0120.3102.01	Infopost/Drucks/Publikationen	1'785.70		1'800.00		2'114.20	
7301.3102.01	Druck Gebührentkleber+Porti/Pub	1'819.50		2'200.00		2'000.70	
9630.3102.01	Inserate, Publikationen			200.00			
3103	Fachliteratur, Zeitschriften	1'866.45		2'000.00		2'076.72	
2190.3103.01	Schulbibliothek Buchanschaffung.	1'866.45		2'000.00		2'076.72	
3104	Lehrmittel	49'395.94		52'100.00		52'172.85	
2180.3104.02	Material + Anschaffungen TSA	2'557.15		2'900.00		4'367.36	
2190.3104.01	Schulmaterial + Lehrmittel	46'838.79		49'200.00		47'805.49	
3105	Lebensmittel	12'876.70		8'000.00		9'591.30	
2180.3105.01	Lebensmitteleinkauf für Externe Tagesschule Kaufdorf			300.00			
2180.3105.02	Lebensmitteleinkauf für Interne Tagesschule Kaufdorf	12'876.70		7'700.00		9'591.30	
3106	Medizinisches Material			200.00			
4330.3106.01	Verbrauchsmaterial Kopflausfachpersonal			200.00			
311	Nicht aktivierbare Anlagen	20'274.90		22'300.00		20'268.64	
3110	Büromöbel und Geräte	19'455.25		22'300.00		20'268.64	
0220.3110.01	Anschaff. Büromob. und Masch.	488.45		1'000.00		204.40	
2190.3110.01	Mobiliar Anschaffungen und Unterhalt	13'003.95		12'500.00		11'488.35	
2190.3110.02	IT Schule / TS Dienstleistungen + Lizenzen	5'443.35		5'800.00		6'242.84	
2190.3110.03	IT Schule Unterhalt	519.50		3'000.00		2'333.05	
3111	Maschinen, Geräte und Fahrzeuge	819.65					
7792.3111.01	Anschaffung Robidog-Behälter	819.65					
312	Ver- und Entsorgung Liegenschaften Verwaltungsvermögen	45'262.60		37'200.00		19'728.35	
3120	Ver- und Entsorgung Liegenschaften Verwaltungsvermögen	45'262.60		37'200.00		19'728.35	
2170.3120.01	Energie+Heizung+WasserAbwasser	40'273.85		31'700.00		14'203.15	
6150.3120.01	Strassenbeleuchtung Energie + Unterhalt	3'766.05		4'200.00		4'261.20	
7101.3120.01	Energie Reservoir+Messstelle	744.00		800.00		785.30	
9630.3120.01	NK: Wasser Heizung Cablecom	478.70		500.00		478.70	



JAHRESRECHNUNG 2022

Details

Konto	Erfolgsrechnung Sachgruppengliederung ER	Rechnung 2022		Budget 2022		Rechnung 2021	
		Aufwand	Ertrag	Aufwand	Ertrag	Aufwand	Ertrag
313	Dienstleistungen und Honorare	200'150.65		220'700.00		197'043.35	
3130	Dienstleistungen Dritter	36'046.50		40'300.00		30'813.20	
0110.3130.01	Porti Abstimmungsunterlagen	2'617.72		2'800.00		2'645.07	
0120.3130.01	Porti Infos + Choufdorfer	780.80		500.00		382.28	
0220.3130.01	Porti, Tel., Bankgebühren div.	4'289.09		3'200.00		3'518.17	
1400.3130.01	Aufwand Amts-gebühren EK	3'721.60		2'000.00		2'281.70	
1400.3130.02	Honor.-Anwalt+Expert.(Gde+Bau)	16'863.35		21'200.00		8'672.60	
2190.3130.01	Telefon/TV/ Internet/Administration Schule	2'810.34		3'800.00		2'564.13	
6150.3130.01	Drucksachen/Publikationen/Tel.	300.00		300.00		300.00	
7101.3130.01	Porti, Tel, div. Gebühren	421.20		300.00		157.85	
7101.3130.02	Leitungskataster Wasser, Nachführung	1'094.25		1'900.00		4'070.00	
7201.3130.01	Porti, Tel, div. Gebü., Honor.	187.20		400.00		157.85	
7201.3130.02	Leitungskataster Abwasser, Nachführung	952.00		1'700.00		4'227.00	
7301.3130.01	Provisionen Verkaufsstellen	2'008.95		2'200.00		1'836.55	
3132	Honorare externe Berater, Gutachter, Fachexperten etc.	103'270.45		113'800.00		106'323.50	
0110.3132.01	Rechnungsprüfungsorgan	6'430.00		6'300.00		6'280.00	
0220.3132.01	Honorare Dritter	12'272.95		20'900.00		19'290.65	
1400.3132.01	Nachführung Vermessungswerk	2'602.85		2'200.00		2'994.55	
2197.3132.01	Honorar Schulsozialarbeit	6'400.00					
7301.3132.01	Transportkosten Abfall /Müller	30'570.90		30'500.00		29'392.00	
7301.3132.02	AVAG Deponiegebühren Abfall	14'047.20		16'800.00		15'936.65	
7301.3132.03	Spez.Entsorg.Glas/Öl/Blech/Pap	1'264.00		1'200.00		1'078.00	
7301.3132.04	Grünabfuhr	29'266.55		35'300.00		30'119.65	
7610.3132.01	KIGA.; Oelfeuerkontrolle	416.00		600.00		1'232.00	
3133	Informatik-Nutzungsaufwand	35'360.45		40'500.00		34'847.35	
0220.3133.01	Wartungsgebühr EDV-Anlage	35'360.45		40'500.00		34'847.35	
3134	Sachversicherungsprämien	22'710.05		22'500.00		22'333.70	
0220.3134.01	Sachversicherung Behörde+Verw.	2'735.92		2'700.00		2'776.45	
2170.3134.01	Sach+Personenprämien Schule	9'659.97		9'600.00		9'718.39	
5350.3134.01	Fahrdienst Kaskoversicherung	4'536.00		4'500.00		4'082.40	
6150.3134.01	Sach- u. Fahrzeugversicherung	2'332.16		2'400.00		2'287.10	
7101.3134.01	Sachversicherer.Wasserversorgung	1'698.72		1'700.00		1'726.95	
9630.3134.01	Sachversicherung Mietwohnungen	1'747.28		1'600.00		1'742.41	
3136	Honorare privatärztlicher Tätigkeit	2'763.20		3'600.00		2'725.60	
4330.3136.01	Schularzt	370.00		1'000.00		440.00	
4331.3136.01	Schulzahnpflege Aufklärungs- + Untersuchungskosten	2'393.20		2'600.00		2'285.60	



JAHRESRECHNUNG 2022

Details

Konto	Erfolgsrechnung Sachgruppengliederung ER	Rechnung 2022		Budget 2022		Rechnung 2021	
		Aufwand	Ertrag	Aufwand	Ertrag	Aufwand	Ertrag
314	Baulicher Unterhalt und betrieblicher Unterhalt						
3141	Unterhalt Strassen / Verkehrswege						
6150.3141.01	Unterhalt Strassen	19'137.20	19'137.20	25'000.00	25'000.00	33'870.90	33'870.90
3142	Unterhalt Wasserbau						
7410.3142.01	Unterhalt Gewässer	15'696.90	15'696.90	15'000.00	15'000.00		
3143	Unterhalt übrige Tiefbauten						
7101.3143.01	Unterh. u. Repara. der Anlagen	44'096.58	20'919.63	89'700.00	9'700.00	23'886.65	14'359.15
7101.3143.02	Unterhalt Feuerwehler			1'000.00			
7101.3143.03	Einbau Wasserrohren	9'010.60		7'000.00		9'527.50	
7201.3143.01	Unterhalt u. Repa. der Anlagen	9'766.35		12'000.00			
7201.3143.02	ZPA - Zustandserfassung privater Abwasserleitungen	4'400.00		60'000.00			
3144	Unterhalt Hochbauten, Gebäude						
1620.3144.01	Unterhalt Zivilschutzanlagen und -einrichtungen	-1'899.05		12'400.00		25'353.92	
2170.3144.01	Unterhalt+Erneuerungen -arbeit	2'506.70		300.00		1'416.17	
9630.3144.01	Liegenschaftsunterhalt	-4'405.75		8'800.00		12'021.25	
				3'300.00		11'916.50	
315	Unterhalt Mobilien und immaterielle Anlagen						
3150	Unterhalt Büromöbel und -geräte						
0220.3150.01	Unterhalt Mobiliar und Maschinen	14'986.40		12'600.00		18'428.50	
3151	Unterhalt Apparate, Maschinen, Geräte, Fahrzeuge, Werkzeuge						
6150.3151.01	Masch.+Geräte+Fahrzeug/Steuern	14'986.40		11'600.00		18'428.50	
7101.3151.01	Quali-Prüfungen +übrig.Unterh.	13'206.40		11'000.00		17'656.00	
		1'780.00		600.00		772.50	
317	Spesenentschädigungen						
		42'283.03		47'300.00		34'697.10	
3170	Reisekosten und Spesen						
0120.3170.01	GR+Kommissionen:Sitz., Spesen, Essen	29'268.18		35'500.00		30'867.90	
0220.3170.01	Spesenentschädigungen Verw.	19'928.38		21'000.00		19'116.45	
2130.3170.01	Transportkostenbeiträge	1'020.00		1'000.00		1'020.00	
2190.3170.01	Sitzungsgeld + Spesen Bildungskommission	759.80		4'800.00		3'171.45	
		7'560.00		8'700.00		7'560.00	
3171	Exkursionen, Schulreisen und Lager						
2190.3171.01	Schulreisen	13'014.85		11'800.00		3'829.20	
5350.3171.01	Beitrag Ausflug SeniorInnen	10'080.35		8'800.00		3'829.20	
		2'934.50		3'000.00			



JAHRESRECHNUNG 2022

Details

Konto	Erfolgsrechnung Sachgruppengliederung ER	Rechnung 2022		Budget 2022		Rechnung 2021	
		Aufwand	Ertrag	Aufwand	Ertrag	Aufwand	Ertrag
318	Wertberichtigungen auf Forderungen	7'728.60		25'500.00		13'616.25	
3180	Wertberichtigungen auf Forderungen					-10'091.00	
9100.3180.01	Wertberichtigungen Steuerguthaben Auflösung					-10'091.00	
3181	Tatsächliche Forderungsverluste	7'728.60		25'500.00		23'707.25	
1500.3181.01	Abschr. Feuerwehersatzabgaben	358.55				850.90	
9100.3181.01	Steuerabschr. period. Steuern	5'375.15		19'700.00		18'087.15	
9100.3181.03	Steuerabschr. aperiod. Steuern	1'994.90		5'800.00		4'769.20	
319	Verschiedener Betriebsaufwand	4'228.05		4'400.00		2'676.10	
3199	Übriger Betriebsaufwand	4'228.05		4'400.00		2'676.10	
0120.3199.01	Gemeinderatskredit/Repräsentia.	2'849.50		2'000.00		1'714.85	
0220.3199.01	Übriger Aufwand+Inkassospesen	160.00		200.00		67.35	
2190.3199.01	Biko in eigener Kompetenz	280.00		700.00		893.90	
2196.3199.01	Elternrat	938.55		1'500.00			
33	Abschreibungen Verwaltungsvermögen	289'500.90		323'150.00		292'226.15	
330	Sachanlagen VV	289'204.20		318'340.00		291'929.45	
3300	Planmässige Abschreibungen Sachanlagen	289'204.20		318'340.00		291'929.45	
0220.3300.60	Planmässige Abschreibungen Mobilien	-0.10		860.00		858.75	
0220.3300.90	Planmässige Abschreibungen immaterielle Anlagen	1'191.20		1'200.00		1'191.20	
1620.3300.40	Planmässige Abschreibungen Hochbauten			600.00			
2120.3300.60	Planmässige Abschreibungen Mobilien	-0.05		13'760.00		2'157.20	
2170.3300.40	Planmässige Abschreibungen Schulliegenschaft	92'271.30		92'950.00		90'872.60	
2170.3300.90	Planmässige Abschreibungen immaterielle Anlagen	2'375.55		2'380.00		2'375.65	
2190.3300.60	Planmässige Abschreibungen Mobilien Schule	4'478.15		5'580.00		8'030.05	
6150.3300.10	Planmässige Abschreibungen Strassen	22'793.85		25'540.00		20'826.95	
7101.3300.31	Abschreib. Wasserversorgung SF	3'782.75		7'510.00		2'125.10	
7201.3300.31	Abschreibungen Kanalisation SF	2'126.60		3'000.00		2'027.50	
7201.3300.90	Abschreibungen immaterielle Anlagen Kanalisation SF	14'381.85		14'380.00		14'381.85	
7410.3300.20	Planmässige Abschreibungen Wasserbau	6'288.10		11'080.00		7'567.60	
9901.3300.00	Abschreibungen planmässige VV bis 2015	139'515.00		139'500.00		139'515.00	
332	Abschreibungen Immaterielle Anlagen	296.70		4'810.00		296.70	
3320	Planmässige Abschreibungen immaterielle Anlagen	296.70		4'810.00		296.70	



JAHRESRECHNUNG 2022

Details

Konto	Erfolgsrechnung Sachgruppengliederung ER	Rechnung 2022		Budget 2022		Rechnung 2021	
		Aufwand	Ertrag	Aufwand	Ertrag	Aufwand	Ertrag
0110.3320.90	Planmässige Abschreibungen übrige Sachanlagen Legislative			600.00			
7900.3320.90	Planmässige Abschreibungen Raumplanung	296.70		4'210.00		296.70	
34	Finanzaufwand	27'589.00		27'900.00		26'491.80	
340	Zinsaufwand	26'480.00		25'500.00		25'190.00	
3406	Verzinsung langfristige Finanzverbindlichkeiten	15'450.00		15'500.00		15'450.00	
9610.3406.01	Zins mittel-/langfr. Schulden	15'450.00		15'500.00		15'450.00	
3409	Übrige Passivzinsen	11'030.00		10'000.00		9'740.00	
7301.3409.01	Verrechner Zins Kehricht	50.00		100.00		40.00	
9610.3409.02	Verrechnete Zinsen Spez.-fina.	10'980.00		9'900.00		9'700.00	
349	Verschiedener Finanzaufwand	1'109.00		2'400.00		1'301.80	
3499	Übriger Finanzaufwand	1'109.00		2'400.00		1'301.80	
9610.3499.01	Vergütungszins Steuern	1'109.00		2'400.00		1'301.80	
35	Einlagen in Fonds und Spezialfinanzierungen	110'862.00		129'700.00		139'277.40	
351	Einlagen in Fonds und Spezialfinanzierungen im Eigenkapital	110'862.00		129'700.00		139'277.40	
3510	Einlagen in Spezialfinanzierungen EK	110'862.00		129'700.00		139'277.40	
7101.3510.11	Einlage Werterhalt (SF WE)	26'462.70		17'000.00		17'000.00	
7101.3510.51	Einlage WE Wasser Anschlussgebühren	1'707.30		30'000.00		56'585.40	
7201.3510.11	Einlage Werterhalt (SF WE)	81'392.10		64'700.00		42'209.20	
7201.3510.51	Einlage WE Anschlussgebühren Abwasser	1'299.90		18'000.00		40'482.80	
36	Transferaufwand	2'510'143.14		2'635'800.00		2'499'473.09	
361	Entschädigungen an Gemeinwesen	1'745'560.42		1'834'900.00		1'752'820.20	
3611	Entschädigungen an Kantone und Konkordate	935'344.32		970'900.00		881'547.05	
0220.3611.01	Gebühren, STV inkl. amtl. Bew.	2'589.70		1'600.00		781.35	
0220.3611.02	Service-QST-Gebühren an Kanton	13'274.40		13'000.00		14'805.50	
0220.3611.03	Kontrollmarken Motorfahrträder					456.00	
2110.3611.01	LA Lehrerbildung KG 5+6jäh	103'852.25		94'700.00		95'274.50	
2120.3611.01	LA Lehrerbildung 1-6 Kl.Prim	231'301.25		223'400.00		223'581.50	
2130.3611.01	LA Lehrerbildung 7-9 in K+B	-8'812.15					
5799.3611.60	LA Beitrag an Kanton Sozialhilfe	593'138.87		638'200.00		546'648.20	



JAHRESRECHNUNG 2022

Details

Konto	Erfolgsrechnung Sachgruppengliederung ER	Rechnung 2022		Budget 2022		Rechnung 2021	
		Aufwand	Ertrag	Aufwand	Ertrag	Aufwand	Ertrag
3612	Entschädigungen an Gemeinden und Gemeindeverbände	790'872.35		843'200.00		850'448.15	
0220.3612.01	Entschädigung externe Bauverwaltung	47'271.55		66'300.00		45'208.25	
1500.3612.01	Feuerwehr Beitrag Kaufdorf	69'304.70		87'300.00		78'350.65	
1610.3612.01	Schiessen Mitbenützung Ri.berg	5'410.00		5'600.00		5'390.00	
2120.3612.02	Klassen für besondere Förderung + Spezialunterricht, Schulgeld	99'466.05		99'900.00		91'670.80	
2120.3612.03	IBEM Region Gürbetal-Längenberg, Entschädigung Kommission und Schulsekretariat sowie Anschaffungen	2'542.50		2'200.00		1'980.90	
2130.3612.01	Schulgeld an Real Toffen + Sek. Belp + GU9	386'756.80		435'600.00		475'544.25	
2140.3612.01	Schulgeld Musikschulen	58'043.80		37'900.00		45'818.80	
5310.3612.01	AHV-Zweigstelle Kaufdorf in Belp	17'978.25		16'700.00		17'015.35	
5796.3612.01	Betriebsbeitr. RSB Belp	10'278.70		500.00		-990.85	
7101.3612.01	Interne Verrechnung Bauko + Verwaltung	34'470.00		33'000.00		32'970.00	
7201.3612.01	Interne Verrechnung Verwaltung + Bauko	28'070.00		26'900.00		26'870.00	
7301.3612.01	Interne Verrechnung Verwaltung + Bauko	15'050.00		14'500.00		14'450.00	
7716.3612.01	Beitrag an Bestattungsgemeinde	16'230.00		16'800.00		16'170.00	
3614	Entschädigungen an öffentliche Unternehmungen	19'343.75		20'800.00		20'825.00	
3290.3614.01	Beitr.RKK Kulturkonferenz Bern	19'343.75		20'800.00		20'825.00	
362	Finanz- und Lastenausgleich	199'692.00		204'600.00		198'967.00	
3621	Finanz- und Lastenausgleich an Kanton	199'692.00		204'600.00		198'967.00	
9300.3621.60	LA Neue Aufgabenteilung FILAG 2012	199'692.00		204'600.00		198'967.00	
363	Beiträge an Gemeinwesen und Dritte	562'732.27		593'500.00		546'166.34	
3631	Beiträge an Kantone und Konkordate	378'318.00		413'200.00		378'557.00	
1110.3631.01	Pauschale Interventionskosten	1'079.00		1'100.00		1'091.00	
5320.3631.60	EL-Beitrag an den Kanton	250'203.00		266'500.00		255'866.00	
5410.3631.60	FaZu Kinderzulagen LA	5'168.00		6'600.00		6'108.00	
6291.3631.60	LA Beiträge Regionalverkehr	121'868.00		139'000.00		115'492.00	
3632	Beiträge an Gemeinden und Gemeindeverbände	129'899.32		106'100.00		108'357.44	
1626.3632.01	Reg. Ausbildungszentrum Köniz	1'923.20		3'300.00		2'288.50	
1626.3632.02	Beitrag an Kompetenzzentrum ZUG	12'343.50		11'700.00		12'794.80	
1627.3632.01	Beitrag RFO Gürbetal	1'408.65		1'500.00		1'469.50	
5444.3632.01	Jugendarb. Gürbetal-Längenberg	14'238.90		14'200.00		10'433.10	
7101.3632.01	Wasserverbund Toffen+Kaudorf	4'074.02		10'800.00		4'313.30	
7201.3632.01	ARAG, Betriebsbeitrag+AbwFond	81'368.35		49'300.00		62'071.59	
7301.3632.01	Beitrag regio.Kadaversammelst.	329.70		500.00		143.65	



JAHRESRECHNUNG 2022

Details

Konto	Erfolgsrechnung Sachgruppengliederung ER	Rechnung 2022		Budget 2022		Rechnung 2021	
		Aufwand	Ertrag	Aufwand	Ertrag	Aufwand	Ertrag
7410.3632.01	Beitrag an Wasserbauverband	13'790.00		14'400.00		14'420.00	
7500.3632.01	ÖQV:Ökol.Ausgleichsmassnahmen	423.00		400.00		423.00	
3634	Beiträge an öffentliche Unternehmungen	11'449.65		13'000.00		12'070.75	
6291.3634.01	Moonliner M5a	95.05		1'200.00		553.95	
7907.3634.01	Förderverein Region Gantrisch	5'365.00		5'600.00		5'560.00	
7907.3634.02	Regionalkonfer.Bern Mittelland	5'989.60		6'200.00		5'956.80	
3635	Beiträge an private Unternehmungen	39'972.30		58'200.00		44'188.15	
3290.3635.01	Beitrag 1. August-Feier	2'033.85		2'000.00		2'000.00	
3290.3635.02	Beitrag regionale + kommunale Kulturinstitutionen + -anlässe			2'000.00			
3290.3635.03	Beiträge an Festivitäten			2'000.00			
3410.3635.01	Unterhaltsbeitrag Sportplatz + öffentl. WC	2'805.10		2'800.00		3'555.10	
3410.3635.02	Sportförderungsbeitrag an Dorfvereine für Jugendliche	990.00		1'200.00		1'215.00	
3420.3635.01	Beitrag Berner Wanderwege	214.60		200.00		222.40	
5350.3635.01	Koordinationsstelle für das Alter Region Gantrisch Beitrag	2'146.00		3'000.00		1'609.50	
5451.3635.01	Kinder Betreuungsgutscheine	28'882.75		41'900.00		34'486.15	
5458.3635.01	Kinder-Betreuungsgutscheine Entschädigung Verwaltung	2'900.00		3'100.00		3'100.00	
3636	Beiträge an private Organisationen ohne Erwerbszweck	3'093.00		3'000.00		2'993.00	
0220.3636.01	Mitgliedschafts u. Jahresbeit.	2'553.00		2'500.00		2'553.00	
2180.3636.01	Verein Berner Tagesschulen vbt Mitgliederbeitrag	120.00		100.00		120.00	
5790.3636.01	Mitgliederbeiträge	420.00		400.00		320.00	
366	Abschreibungen Investitionsbeiträge	2'158.45		2'800.00		1'519.55	
3660	Planmässige Abschreibung Investitionsbeiträge	2'158.45		2'800.00		1'519.55	
1620.3660.50	Abschreibungen Investitionsbeiträge Gemeindebetriebe	1'373.80		700.00		1'073.00	
7201.3660.20	Abschreibungen Investitionsbeiträge	784.65		2'100.00		446.55	
38	Ausserordentlicher Aufwand	14'000.00		14'000.00		87'652.50	
389	Einlagen in das Eigenkapital	14'000.00		14'000.00		87'652.50	
3893	Einlagen in Vorfinanzierungen des EK	14'000.00		14'000.00		14'000.00	
9630.3893.01	Einlage Werterhalt SF Liegenschaften FV	14'000.00		14'000.00		14'000.00	
3896	Einlagen in Neubewertungsreserven					73'652.50	
9950.3896.01	Einlage in die Schwankungsreserve					73'652.50	
39	Interne Verrechnungen	96'390.00		90'400.00		90'690.00	



JAHRESRECHNUNG 2022

Details

Konto	Erfolgsrechnung Sachgruppengliederung ER	Rechnung 2022		Budget 2022		Rechnung 2021	
		Aufwand	Ertrag	Aufwand	Ertrag	Aufwand	Ertrag
391	Dienstleistungen	56'290.00		50'300.00		50'590.00	
3910	Interne Verrechnung von Dienstleistungen	56'290.00		50'300.00		50'590.00	
1400.3910.01	Verrech. Aufwand Baukommission	2'150.00		2'100.00		2'150.00	
2180.3910.01	Verrechneter Aufwand Verwaltung	14'900.00		10'300.00		10'500.00	
2190.3910.02	Verrechneter Aufwand Schulsekretariat in Verwaltung	31'100.00		29'900.00		29'900.00	
6150.3910.01	Interne Verrechnung BWK	6'440.00		6'400.00		6'440.00	
9630.3910.01	Verrechneter Aufwand	1'700.00		1'600.00		1'600.00	
394	Kalk. Zinsen und Finanzaufwand	40'100.00		40'100.00		40'100.00	
3940	Interne Verrechnung von kalk. Zinsen und Finanzaufwand	40'100.00		40'100.00		40'100.00	
9630.3940.01	Verrechnete Zinsen	40'100.00		40'100.00		40'100.00	
4	Ertrag		4'532'871.64		4'610'500.00		4'713'300.81
40	Fiskalertrag		3'018'171.95		2'936'700.00		2'999'584.40
400	Direkte Steuern natürliche Personen		2'522'493.80		2'525'000.00		2'589'570.05
4000	Einkommenssteuern natürliche Personen		2'271'973.65		2'334'400.00		2'398'999.55
9100.4000.01	Einkommenssteuer nat. Personen		2'279'347.60		2'360'000.00		2'394'176.45
9100.4000.41	Steuerteil. NP zu Gun. der Gde		35'410.20		31'800.00		29'597.05
9100.4000.51	Steuerteil. NP zu Las. der Gde		-43'963.55		-59'200.00		-38'905.45
9100.4000.60	Pauschale Steueranrechnung, Gemeindeanteil		-182.15		-100.00		-280.10
9101.4000.21	Nach- und Strafsteuern		1'351.55		1'900.00		14'411.60
9101.4000.81	Lotteriegewinne		10.00				
4001	Vermögenssteuern natürliche Personen		190'989.55		169'000.00		168'028.15
9100.4001.01	Vermögenssteuern nat. Personen		190'989.55		169'000.00		168'028.15
4002	Quellensteuern natürliche Personen		59'530.60		21'600.00		22'542.35
9100.4002.01	Quellensteuer		59'381.80		21'600.00		22'253.30
9100.4002.11	Quellensteuer aus BGSA		148.80				289.05
401	Direkte Steuern juristische Personen		51'701.45		32'700.00		9'412.90
4010	Gewinnsteuern juristische Personen		51'423.05		32'100.00		9'067.00
9100.4010.01	Gewinn-Ertragssteuer jur. Pers		41'333.40		24'900.00		38'665.35
9100.4010.41	Steuerteil. JP z. Gun. der Gde		10'094.05		7'300.00		3'383.00



JAHRESRECHNUNG 2022

Details

Konto	Erfolgsrechnung Sachgruppengliederung ER	Rechnung 2022		Budget 2022		Rechnung 2021	
		Aufwand	Ertrag	Aufwand	Ertrag	Aufwand	Ertrag
9100.4010.51	Steuerteil. JP zu Las. der Gde		-4.40		-100.00		-32'981.35
4011	Kapitalsteuern juristische Personen		278.40		600.00		345.90
9100.4011.01	Kapitalsteuern juris. Personen		278.40		600.00		345.90
402	Übrige Direkte Steuern		437'976.70		373'600.00		395'201.45
4021	Grundsteuern		276'154.55		273'600.00		271'210.65
9102.4021.01	Liegenschaftssteuern		276'154.55		273'600.00		271'210.65
4022	Vermögensgewinnsteuern		144'099.55		92'400.00		123'249.60
9101.4022.01	Grundstückgewinnsteuern		86'072.50		27'100.00		65'550.95
9101.4022.11	Sonderveranlagung		58'027.05		65'300.00		57'698.65
4024	Erbschafts- und Schenkungssteuern		17'315.20		6'200.00		6'200.00
9500.4024.01	Erbschafts- +Schenkungssteuern		17'315.20		6'200.00		6'200.00
4029	Eingang abgeschriebene Steuern		407.40		1'400.00		741.20
9100.4029.01	Eingang abgesch. Steuern peri.		407.40		1'400.00		741.20
403	Besitz- und Aufwandsteuern		6'000.00		5'400.00		5'400.00
4033	Hundesteuer		6'000.00		5'400.00		5'400.00
9103.4033.01	Hundetaxen		6'000.00		5'400.00		5'400.00
41	Regalien und Konzessionen		37'476.85		37'900.00		39'689.00
412	Konzessionen		37'476.85		37'900.00		39'689.00
4120	Konzessionen		37'476.85		37'900.00		39'689.00
8710.4120.01	Konzessionsgebühr der BKW		37'476.85		37'900.00		39'689.00
42	Entgelte		637'449.35		699'600.00		702'590.49
420	Ersatzabgaben		54'563.65		53'400.00		56'905.45
4200	Ersatzabgaben		54'563.65		53'400.00		56'905.45
1500.4200.01	Feuerwehersatzabgaben		54'563.65		53'400.00		56'905.45
421	Gebühren für Amtshandlungen		35'864.20		55'300.00		43'518.24



JAHRESRECHNUNG 2022

Details

Konto	Erfolgsrechnung Sachgruppengliederung ER	Rechnung 2022		Budget 2022		Rechnung 2021	
		Aufwand	Ertrag	Aufwand	Ertrag	Aufwand	Ertrag
4210	Gebühren für Amtshandlungen		35'864.20		55'300.00		43'518.24
0220.4210.01	Gebührenerlös für Amtshandlung		2'876.80		3'500.00		9'131.39
1400.4210.01	Ertrag Dienstleistungen EWK + Bussen		7'133.95		3'300.00		5'789.50
1400.4210.02	Ertrag Dienstleist. Bauko		25'853.45		48'500.00		28'597.35
423	Schul- und Kursgelder		115'177.80		81'400.00		78'572.40
4230	Schulgelder		115'177.80		81'400.00		78'572.40
2180.4230.01	Betreuungsbeiträge der Eltern		115'177.80		81'400.00		78'572.40
424	Benützungsgebühren und Dienstleistungen		418'645.40		497'700.00		505'633.70
4240	Benützungsgebühren und Dienstleistungen		418'645.40		497'700.00		505'633.70
2170.4240.01	Vermietung Saal/Turnhalle usw		5'570.00		4'900.00		6'810.00
2170.4240.02	Mietzins Feuerwehrmagazin		7'900.00		8'200.00		7'900.00
7101.4240.01	Wasser Verbrauchsgebühr		51'656.76		48'800.00		51'495.17
7101.4240.02	Wasser Grundgebühr		26'863.30		33'000.00		26'794.45
7101.4240.03	Miete Wasserzähler		8'043.80		8'000.00		7'992.75
7101.4240.51	Anschlussgebühren Wasser		1'707.30		30'000.00		56'585.40
7201.4240.01	Abwasser Verbrauchsgebühren		131'078.03		131'900.00		126'887.33
7201.4240.02	Abwasser Grundgebühren		8'7364.90		90'500.00		87'051.15
7201.4240.03	Miete Abwasserzähler		2'737.45		3'000.00		2'713.55
7201.4240.51	Anschlussgebühren Abwasser		1'299.90		18'000.00		40'482.80
7301.4240.01	Kehricht Grundgebühr		41'794.36		61'600.00		43'403.75
7301.4240.02	Kehricht Vignetten		28'391.25		36'700.00		30'472.55
7301.4240.11	Grünabfuhr Einzelvignetten		4'556.10		3'100.00		3'135.55
7301.4240.12	Grünabfuhr Jahresvignetten		19'682.25		20'000.00		13'909.25
425	Erlös aus Verkäufen		5'595.25		900.00		608.45
4250	Verkäufe		5'595.25		900.00		608.45
0220.4250.01	Erlöse Drucksachenverkauf		1'293.65		900.00		608.45
2190.4250.01	Erlös Materialverkauf+Diverses		4'301.60				
426	Rückerstattungen		7'603.05		10'900.00		17'352.25
4260	Rückerstattungen und Kostenbeteiligungen Dritter		7'603.05		10'900.00		17'352.25
0220.4260.01	Rückerstattung von Dritten		730.30		500.00		-77.95
0220.4260.02	Verkauf Motorfahrrad Vignetten						480.00
2170.4260.01	Rückerstattungen von Dritten		995.55		600.00		7'380.80
2190.4260.01	Rückerstattungen Schule Kaufdorf		300.00				



JAHRESRECHNUNG 2022

Details

Konto	Erfolgsrechnung Sachgruppengliederung ER	Rechnung 2022		Budget 2022		Rechnung 2021	
		Aufwand	Ertrag	Aufwand	Ertrag	Aufwand	Ertrag
5350.4260.01	Fahrdienst Kaskoversicherung Beiträge Anschlussgemeinden				4'400.00		3'898.60
7101.4260.01	Rückerstattungen von Dritten Wasserversorgung		361.20				-361.20
7610.4260.01	Rückerstattung Feueraufseher		416.00		600.00		1'232.00
9630.4260.01	Rückerstattungen Nebenkosten		4'800.00		4'800.00		4'800.00
43	Verschiedene Erträge		4'657.50		4'000.00		4'621.45
430	Verschiedene betriebliche Erträge		1'651.50		900.00		1'558.45
4309	Übriger betrieblicher Ertrag		1'651.50		900.00		1'558.45
6150.4309.01	Rückerstattungen von Dritten		1'651.50		900.00		1'558.45
431	Aktivierung Eigenleistungen		3'006.00		3'100.00		3'063.00
4311	Aktivierbare Eigenleistungen auf immateriellen Anlagen		862.00		900.00		839.00
0220.4311.01	Provisionen des Kt. für KIST		862.00		900.00		839.00
4312	Aktivierbare Projektierungskosten		2'144.00		2'200.00		2'224.00
3320.4312.01	Rückverg.Amtsanzeigerverband		2'144.00		2'200.00		2'224.00
44	Finanzertrag		75'709.55		77'600.00		77'142.60
440	Zinsertrag		19'733.55		25'600.00		24'281.95
4401	Zinsen Forderungen und Kontokorrente		6'826.15		13'500.00		12'489.55
9610.4401.02	Verzugszins Steuern		6'826.15		13'500.00		12'489.55
4407	Zinsen langfristige Finanzanlagen		1'750.00		2'100.00		1'925.00
9610.4407.01	Zinsentrag Darlehen Altersheim Riggishof 0.35 % 01.04.2016 - 31.03.2026		1'750.00		2'100.00		1'925.00
4409	Übrige Zinsen von Finanzvermögen		11'157.40		10'000.00		9'867.40
1500.4409.01	Verrechnete Zinsen Spezialfinanzierung		90.00		200.00		160.00
7101.4409.01	Verrechnete Aktivzins Wasser		4'340.00		4'200.00		3'930.00
7201.4409.01	Verrechnete Aktivzinsen Abwas.		6'550.00		5'500.00		5'610.00
9100.4409.01	Zinsen Anlagen Finanzvermögen		127.40		100.00		127.40
9610.4409.01	Verrechnete Zinsen Spezialfinanzierungen		50.00				40.00
441	Realisierte Gewinne FV		3'130.00				
4411	Gewinn aus Verkäufen von Sachanlagen FV		3'130.00				
9630.4411.01	Gewinn aus Verkauf Finanzvermögen		3'130.00				



JAHRESRECHNUNG 2022

Details

Konto	Erfolgsrechnung Sachgruppengliederung ER	Rechnung 2022		Budget 2022		Rechnung 2021	
		Aufwand	Ertrag	Aufwand	Ertrag	Aufwand	Ertrag
443	Liegenschaftenertrag FV		52'846.00		52'000.00		52'803.85
4430	Pacht- und Mietzins Liegenschaften FV		52'846.00		52'000.00		52'803.85
9630.4430.01	Mietertrag, Pachtzinsen FV		52'846.00		52'000.00		52'803.85
444	Wertberichtigungen Anlagen FV						56.80
4440	Marktwertanpassungen Wertschriften						56.80
9690.4440.01	Kursgewinn Finanzvermögen						56.80
45	Entnahmen aus Fonds und Spezialfinanzierungen		36'085.45		111'100.00		41'117.10
450	Entnahmen aus Fonds und Spezialfinanzierungen im Fremdkapital		15'009.60		17'600.00		22'136.10
4501	Entnahmen aus Fonds des FK		15'009.60		17'600.00		22'136.10
1500.4501.01	Aufwandüberschuss Feuerwehr		15'009.60		17'600.00		22'136.10
451	Entnahmen aus Fonds und Spezialfinanzierungen im Eigenkapital		21'075.85		93'500.00		18'981.00
4510	Entnahmen aus Spezialfinanzierungen des EK		21'075.85		93'500.00		18'981.00
7101.4510.02	Entnahme Werterhalt (SF WE)		3'782.75		5'700.00		18'981.00
7201.4510.01	Entnahme Werterhalt (SF WE)		17'293.10		87'800.00		18'981.00
46	Transferertrag		612'135.94		622'600.00		637'097.17
460	Ertragsanteile		1'183.05		600.00		800.80
4600	Anteil an Bundeserträgen		1'183.05		600.00		800.80
9500.4600.01	Ertragsanteile direkte Bundessteuer		1'183.05		600.00		800.80
461	Entschädigungen von Gemeinwesen		349'798.50		286'800.00		343'741.05
4611	Entschädigungen von Kantonen und Konkordaten		239'579.85		184'400.00		239'938.30
1620.4611.01	Kantbeitrag ZS-Anlagen Aus+Füh		300.00				300.00
2130.4611.01	Rückerst. Lehrerbildung 7-9		214'452.85		131'400.00		172'642.30
2180.4611.01	Kantonsbeitrag Tagesschule Kaufdorf		24'827.00		53'000.00		66'996.00
4612	Entschädigungen von Gemeinden und Gemeindeverbänden		110'218.65		102'400.00		103'802.75
0120.4612.01	Verrechneter Aufwand Werke		12'890.00		12'900.00		12'890.00
0220.4612.01	Verrechneter Aufwand Werke		44'200.00		41'500.00		41'500.00



JAHRESRECHNUNG 2022

Details

Konto	Erfolgsrechnung Sachgruppengliederung ER	Rechnung 2022		Budget 2022		Rechnung 2021	
		Aufwand	Ertrag	Aufwand	Ertrag	Aufwand	Ertrag
2110.4612.01	KG-Schulgeld Nachbargemeinden		3'781.75		7'900.00		3'501.50
2120.4612.01	Prim. Schulgelder Nachbargemeinden		23'961.90		17'800.00		23'688.75
6150.4612.01	Winterdienst Rückerstattungen		4'885.00		2'400.00		2'322.50
6150.4612.02	Verrechneter Aufwand Werke		20'500.00		19'900.00		19'900.00
462	Finanz- und Lastenausgleich		257'669.24		335'100.00		262'494.32
4621	Finanz- und Lastenausgleich von Kantonen und Konkordaten		30'866.24		73'400.00		33'051.32
5451.4621.01	Lastenausgleich Kinder Betreuungsgutscheine		24'567.24		33'500.00		25'015.32
9300.4621.50	Mindestausstattung FILAG 2012 nach Kürzung HEI				31'900.00		
9300.4621.60	Soziodemografischer Zuschuss FILAG 2012		6'299.00		8'000.00		8'036.00
4622	Finanz- und Lastenausgleich von Gemeinden und Gemeindeverbänden		226'803.00		261'700.00		229'443.00
9300.4622.70	Disparitätenabbau		226'803.00		261'700.00		229'443.00
463	Beiträge von Gemeinwesen und Dritten		3'485.15		100.00		30'061.00
4631	Beiträge von Kantonen und Konkordaten		3'485.15		100.00		61.00
6150.4631.01	Beiträge des Kantons		3'485.15		100.00		61.00
4636	Beiträge von privaten Organisationen ohne Erwerbszweck						30'000.00
3410.4636.01	Beiträge von privaten Organisationen ohne Erwerbszweck						30'000.00
48	Ausserordentlicher Ertrag		14'795.05		30'600.00		120'768.60
489	Entnahmen aus dem Eigenkapital		14'795.05		30'600.00		120'768.60
4893	Entnahmen aus Vorfinanzierungen des EK		5'024.50		20'800.00		37'435.55
2170.4893.01	Entnahme Mehrwertabschöpfung Anteil Schulraumerweiterung		17'474.65		17'500.00		17'474.65
9630.4893.01	Entnahme Werterhalt SF Liegenschaften FV		-12'450.15		3'300.00		19'960.90
4896	Entnahmen aus Neubewertungsreserven		9'770.55		9'800.00		83'333.05
9950.4896.01	Entnahme aus Neubewertungsreserve				9'800.00		73'562.50
9950.4896.02	Auflösung Neubewertungsreserve		9'770.55				9'770.55
49	Interne Verrechnungen		96'390.00		90'400.00		90'690.00
491	Dienstleistungen		56'290.00		50'300.00		50'590.00
4910	Interne Verrechnung von Dienstleistungen		56'290.00		50'300.00		50'590.00
0120.4910.01	Interne Verrechn.Baukommission		8'590.00		8'500.00		8'590.00



JAHRESRECHNUNG 2022

Details

Konto	Erfolgsrechnung Sachgruppengliederung ER	Rechnung 2022		Budget 2022		Rechnung 2021	
		Aufwand	Ertrag	Aufwand	Ertrag	Aufwand	Ertrag
0220.4910.02	Verrechneter Aufwand Liegensch. FV Verrechneter Aufwand Tagesschule + Schulsekretariat	1'700.00			1'600.00		1'600.00
0220.4910.03		46'000.00			40'200.00		40'400.00
494	Kalk. Zinsen und Finanzaufwand	40'100.00			40'100.00		40'100.00
4940	Interne Verrechnung von kalk. Zinsen und Finanzaufwand Verrech. SF-Zinsen RAWE/WEU	40'100.00			40'100.00		40'100.00
9610.4940.10		40'100.00			40'100.00		40'100.00
9	Abschlusskonten	298'632.77	9'410.06	116'250.00		450'851.63	4'076.10
90	Abschluss Erfolgsrechnung	298'632.77	9'410.06	116'250.00		450'851.63	4'076.10
900	Abschluss Allgemeiner Haushalt	277'021.23		5'540.00		342'956.62	
9000	Ertragsüberschuss Ertragsüberschuss Erfolgsrechnung	277'021.23		5'540.00		342'956.62	
9990.9000.01		277'021.23		5'540.00		342'956.62	
901	Abschluss Fonds im EK, Ertragsüberschuss	21'611.54	9'410.06	110'710.00		107'895.01	4'076.10
9010	Abschluss Spezialfinanzierungen und Fonds im EK, Ertragsüberschuss Ertragsüberschuss Wasserversorgung Ertragsüberschuss Abwasserentsorgung Ertragsüberschuss Abfallentsorgung	21'611.54		110'710.00		107'895.01	
7101.9010.01				8'390.00		19'043.52	
7201.9010.01		21'594.38		84'220.00		88'851.49	
7301.9010.01		17.16		18'100.00			
9011	Abschluss Spezialfinanzierungen und Fonds im EK, Aufwandüberschuss Aufwandüberschuss Wasserversorgung Aufwandüberschuss Abfallentsorgung	9'410.06	9'410.06				4'076.10
7101.9011.01							
7301.9011.01							4'076.10



12.4 INVESTITIONS-RECHNUNG 2022

Funktionale Gliederung Übersicht

Konto	Investitionsrechnung Funktionale Gliederung IR	Rechnung 2022		Budget 2022		Rechnung 2021	
		Ausgaben	Einnahmen	Ausgaben	Einnahmen	Ausgaben	Einnahmen
	Total	273'793.29	273'793.29	629'550.00	629'550.00	347'509.15	347'509.15
	Netto Ausgaben						
1	Öffentliche Ordnung und Sicherheit, Verteidigung	8'252.50				12'940.60	
16	Verteidigung	8'252.50				12'940.60	
2	Bildung	30'113.40		73'000.00		29'980.00	
21	Obligatorische Schule	30'113.40		73'000.00		29'980.00	
3	Kultur, Sport und Freizeit, Kirche						30'000.00
34	Sport und Freizeit						30'000.00
6	Verkehr und Nachrichtenübermittlung	77'778.85		46'000.00		18'456.30	
61	Strassenverkehr	77'778.85		46'000.00		18'456.30	
7	Umweltschutz und Raumordnung	81'890.64	75'757.90	510'550.00		58'545.15	197'587.10
71	Wasserversorgung	46'155.39		393'000.00		21'199.00	
72	Abwasserentsorgung	15'460.75		117'550.00		7'646.65	
74	Verbauungen	15'956.15	75'757.90			27'584.10	197'587.10
79	Raumordnung	4'318.35				2'115.40	
9	Finanzen und Steuern	75'757.90	198'035.39			227'587.10	119'922.05
99	Nicht aufgeteilte Posten	75'757.90	198'035.39			227'587.10	119'922.05



INVESTITIONS-RECHNUNG 2022

Funktionale Gliederung detailliert

Konto	Investitionsrechnung Funktionale Gliederung IR	Rechnung 2022		Budget 2022		Rechnung 2021	
		Ausgaben	Einnahmen	Ausgaben	Einnahmen	Ausgaben	Einnahmen
	Total Netto Ausgaben	273'793.29	273'793.29	629'550.00	629'550.00	347'509.15	347'509.15
1	Öffentliche Ordnung und Sicherheit, Verteidigung Netto Ausgaben	8'252.50	8'252.50			12'940.60	12'940.60
16	Verteidigung Netto Ausgaben	8'252.50	8'252.50			12'940.60	12'940.60
162	Zivile Verteidigung Netto Ausgaben	8'252.50	8'252.50			12'940.60	12'940.60
1620	Zivilschutz Netto Ausgaben	8'252.50	8'252.50			12'940.60	12'940.60
1620.5650.02	Umnutzung Kommandoposten in Zivilschutzraum	8'252.50				12'940.60	
2	Bildung Netto Ausgaben	30'113.40	30'113.40	73'000.00	73'000.00	29'980.00	29'980.00
21	Obligatorische Schule Netto Ausgaben	30'113.40	30'113.40	73'000.00	73'000.00	29'980.00	29'980.00
217	Schulliegenschaften Netto Ausgaben	30'113.40	30'113.40	43'000.00	43'000.00	20'154.95	20'154.95
2170	Schulliegenschaften Netto Ausgaben	30'113.40	30'113.40	43'000.00	43'000.00	20'154.95	20'154.95
2170.5040.13	Unterhalt Schulanlage diverse			10'000.00			
2170.5040.14	Aufrüstung Küche Gemeindesaal			25'000.00			
2170.5040.17	Lichtsaniierung 4 Schulzimmer + Gemeindeverwaltung + Malerarbeiten Gemeindeverwaltung	30'113.40				20'154.95	
2170.5040.18	Malerarbeiten Kindergarten 1 + Gemeindeverwaltung			8'000.00			
219	Obligatorische Schule Netto Ausgaben			30'000.00	30'000.00	9'825.05	9'825.05
2190	Schulleitung und Schulverwaltung Netto Ausgaben			30'000.00	30'000.00	9'825.05	9'825.05
2190.5060.03	Mobiliar/Geräte diverse Anschaffungen			20'000.00			
2190.5060.04	Schul-IT 2021 Ablösung Educanet			10'000.00		9'825.05	
3	Kultur, Sport und Freizeit, Kirche Netto Einnahmen					30'000.00	30'000.00
34	Sport und Freizeit					30'000.00	30'000.00



INVESTITIONS-RECHNUNG 2022

Funktionale Gliederung detailliert

Konto	Investitionsrechnung Funktionale Gliederung IR	Rechnung 2022		Budget 2022		Rechnung 2021	
		Ausgaben	Einnahmen	Ausgaben	Einnahmen	Ausgaben	Einnahmen
341	Netto Einnahmen					30'000.00	
3410	Sport Netto Einnahmen					30'000.00	30'000.00
3410.6460.01	Sport Netto Einnahmen Rückzahlung Darlehen Sportverein					30'000.00	30'000.00
6	Verkehr und Nachrichtenübermittlung Netto Ausgaben	77'778.85	77'778.85	46'000.00	46'000.00	18'456.30	18'456.30
61	Strassenverkehr Netto Ausgaben	77'778.85	77'778.85	46'000.00	46'000.00	18'456.30	18'456.30
615	Gemeindestrassen Netto Ausgaben	77'778.85	77'778.85	46'000.00	46'000.00	18'456.30	18'456.30
6150	Gemeindestrassen Netto Ausgaben	77'778.85	77'778.85	46'000.00	46'000.00	18'456.30	18'456.30
6150.5010.25	Schürmattweg Erschliessung Strasse	2'220.75					
6150.5010.31	Dorfstrasse 9 Anpassung Strassenanschluss	2'184.25					
6150.5010.32	Weidstrasse Sicherung/Sanierung Quergefälle + Leitplanken	25'564.55					
6150.5010.33	Dorfstrasse Dorfausfahrt Richtung Toffen Belagsanierung	28'543.55					
6150.5010.40	Gemeindestrassen Sanierungsmassnahmen 2022 - 2026	19'265.75		46'000.00			
7	Umweltschutz und Raumordnung Netto Ausgaben	81'890.64	75'757.90	510'550.00	510'550.00	58'545.15	197'587.10
	Netto Einnahmen		6'132.74			139'041.95	
71	Wasserversorgung Netto Ausgaben	46'155.39	46'155.39	393'000.00	393'000.00	21'199.00	21'199.00
710	Wasserversorgung Netto Ausgaben	46'155.39	46'155.39	393'000.00	393'000.00	21'199.00	21'199.00
7101	Wasserversorgung [Gemeindebetrieb] Netto Ausgaben	46'155.39	46'155.39	393'000.00	393'000.00	21'199.00	21'199.00
7101.5031.13	Reservoir Gutenbrünnen Technik-Erneuerung	32'102.04					
7101.5291.02	GWP Mithilfe bei Umsetzung	3'605.00					
7101.5291.40	GWP Umsetzung Massnahmen 2022 - 2026	10'448.35		393'000.00		13'500.00	7'699.00
72	Abwasserentsorgung Netto Ausgaben	15'460.75	15'460.75	117'550.00	117'550.00	7'646.65	7'646.65
720	Abwasserentsorgung Netto Ausgaben	15'460.75	15'460.75	117'550.00	117'550.00	7'646.65	7'646.65



INVESTITIONS-RECHNUNG 2022

Funktionale Gliederung detailliert

Konto	Investitionsrechnung Funktionale Gliederung IR	Rechnung 2022		Budget 2022		Rechnung 2021	
		Ausgaben	Einnahmen	Ausgaben	Einnahmen	Ausgaben	Einnahmen
7201	Netto Ausgaben Abwasserentsorgung [Gemeindebetrieb]	15'460.75	15'460.75	117'550.00	117'550.00	7'646.65	7'646.65
7201.5292.40	Netto Ausgaben GEP Umsetzung Massnahmen 2022 - 2026	5'212.65	15'460.75	77'250.00	117'550.00	7'646.65	7'646.65
7201.5620.02	ARAG: Investitionsbeiträge Werterhalt	10'248.10		40'300.00			
74	Verbauungen	15'956.15	75'757.90				197'587.10
	Netto Einnahmen	59'801.75				170'003.00	
741	Gewässerverbauungen	15'956.15	75'757.90			27'584.10	197'587.10
	Netto Einnahmen	59'801.75				170'003.00	
7410	Gewässerverbauungen	15'956.15	75'757.90			27'584.10	197'587.10
	Netto Einnahmen	59'801.75				170'003.00	
7410.5020.03	Überflutungsgefahr aus Hermiswil, Realisierung Behebung	15'956.15				27'584.10	
7410.5020.16	Gutenbrünnenbach Mauersanierung Gebelstrasse 2						
7410.6320.02	Überflutungsgefahr aus Hermiswil, Beiträge Rümli an Planung Behebung		-59'180.20				
7410.6320.03	Überflutungsgefahr aus Hermiswil, Beiträge Rümli an Realisierung Behebung		134'938.10				197'587.10
79	Raumordnung	4'318.35	4'318.35			2'115.40	2'115.40
	Netto Ausgaben						
790	Raumordnung	4'318.35	4'318.35			2'115.40	2'115.40
	Netto Ausgaben						
7900	Raumordnung allgemein	4'318.35	4'318.35			2'115.40	2'115.40
	Netto Ausgaben						
7900.5290.04	Revision Baureglement BMBV + Festlegung Gewässerräume	4'318.35	4'318.35			2'115.40	2'115.40
9	Finanzen und Steuern	75'757.90	198'035.39			227'587.10	119'922.05
	Netto Ausgaben	122'277.49					107'665.05
	Netto Einnahmen						
99	Nicht aufgeteilte Posten	75'757.90	198'035.39			227'587.10	119'922.05
	Netto Ausgaben	122'277.49					107'665.05
	Netto Einnahmen						
999	Abschluss	75'757.90	198'035.39			227'587.10	119'922.05
	Netto Ausgaben	122'277.49					107'665.05
	Netto Einnahmen						
9990	Abschluss	75'757.90	198'035.39			227'587.10	119'922.05
	Netto Ausgaben	122'277.49					107'665.05
	Netto Einnahmen						
9990.5900.01	Passivierte Einnahmen	122'277.49					
9990.6900.01	Aktiviert Ausgaben	75'757.90	198'035.39			227'587.10	119'922.05



12.5 INVESTITIONS-RECHNUNG 2022

Sachgruppengliederung Übersicht

Konto	Investitionsrechnung Sachgruppengliederung IR	Rechnung 2022		Budget 2022		Rechnung 2021	
		Ausgaben	Einnahmen	Ausgaben	Einnahmen	Ausgaben	Einnahmen
	Total	273'793.29	273'793.29	629'550.00		347'509.15	347'509.15
	Netto Ausgaben				629'550.00		
5	Investitionsausgaben	273'793.29		629'550.00		347'509.15	
50	Sachanlagen	155'950.44		119'000.00		89'520.40	
52	Immaterielle Anlagen	23'584.35		470'250.00		9'814.40	
56	Eigene Investitionsbeiträge	18'500.60		40'300.00		20'587.25	
59	Übertrag an Bilanz	75'757.90				227'587.10	
6	Investitionseinnahmen		273'793.29				347'509.15
63	Investitionsbeiträge für eigene Rechnung		75'757.90				197'587.10
64	Rückzahlung von Darlehen						30'000.00
69	Übertrag an Bilanz		198'035.39				119'922.05



INVESTITIONS-RECHNUNG 2022

Sachgruppengliederung detailliert

Konto	Investitionsrechnung Sachgruppengliederung IR	Rechnung 2022		Budget 2022		Rechnung 2021	
		Ausgaben	Einnahmen	Ausgaben	Einnahmen	Ausgaben	Einnahmen
	Total	273'793.29	273'793.29	629'550.00	629'550.00	347'509.15	347'509.15
	Netto Ausgaben				629'550.00		
5	Investitionsausgaben	273'793.29	273'793.29	629'550.00	629'550.00	347'509.15	347'509.15
	Netto Ausgaben						
50	Sachanlagen	155'950.44	155'950.44	119'000.00	119'000.00	89'520.40	89'520.40
	Netto Ausgaben						
501	Strassen / Verkehrswege	77'778.85	77'778.85	46'000.00	46'000.00	18'456.30	18'456.30
	Netto Ausgaben						
5010	Strassen / Verkehrswege	77'778.85	77'778.85	46'000.00	46'000.00	18'456.30	18'456.30
6150.5010.25	Schürmattweg Erschliessung Strasse	2'220.75	2'220.75				
6150.5010.31	Dorfstrasse 9 Anpassung Strassenanschluss	2'184.25	2'184.25				
6150.5010.32	Weidstrasse Sicherung/Sanierung Quergefälle + Leitplanken	25'564.55	25'564.55				
6150.5010.33	Dorfstrasse Dorfausfahrt Richtung Toffen Belagsanierung	28'543.55	28'543.55				
6150.5010.40	Gemeindestrassen Sanierungsmassnahmen 2022 - 2026	19'265.75	19'265.75	46'000.00			
502	Wasserbau	15'956.15	15'956.15			27'584.10	27'584.10
	Netto Ausgaben						
5020	Wasserbau	15'956.15	15'956.15			27'584.10	27'584.10
7410.5020.03	Überflutungsgefahr aus Hermiswil, Realisierung Behebung						
7410.5020.16	Gutenbrunnenbach Mauersanierung Gebeistrasse 2	15'956.15	15'956.15				
503	Übriger Tiefbau	32'102.04	32'102.04			13'500.00	13'500.00
	Netto Ausgaben						
5031	Tiefbauten Wasserversorgung	32'102.04	32'102.04			13'500.00	13'500.00
7101.5031.13	Reservoir Gutenbrunnen Technik-Erneuerung	32'102.04	32'102.04				
504	Hochbauten	30'113.40	30'113.40	43'000.00	43'000.00	20'154.95	20'154.95
	Netto Ausgaben						
5040	Hochbauten	30'113.40	30'113.40	43'000.00	43'000.00	20'154.95	20'154.95
2170.5040.13	Unterhalt Schulanlage diverse			10'000.00			
2170.5040.14	Aufrüstung Küche Gemeindesaal						
2170.5040.17	Lichtsanierung 4 Schulzimmer + Gemeindeverwaltung + Malerarbeiten	30'113.40	30'113.40	25'000.00			
2170.5040.18	Malerarbeiten Kindergarten 1 + Gemeindeverwaltung			8'000.00			



INVESTITIONS-RECHNUNG 2022

Sachgruppengliederung detailliert

Konto	Investitionsrechnung Sachgruppengliederung IR	Rechnung 2022		Budget 2022		Rechnung 2021	
		Ausgaben	Einnahmen	Ausgaben	Einnahmen	Ausgaben	Einnahmen
506	Mobilien						
	Netto Ausgaben			30'000.00	30'000.00	9'825.05	9'825.05
5060	Mobilien			30'000.00	30'000.00	9'825.05	9'825.05
2190.5060.03	Netto Ausgaben			20'000.00			
2190.5060.04	Mobiliar/Geräte diverse Anschaffungen			10'000.00			
	Schul-IT 2021 Ablösung Educanet					9'825.05	9'825.05
52	Immaterielle Anlagen						
	Netto Ausgaben	23'584.35	23'584.35	470'250.00	470'250.00	9'814.40	9'814.40
529	Übrige immaterielle Anlagen						
	Netto Ausgaben	23'584.35	23'584.35	470'250.00	470'250.00	9'814.40	9'814.40
5290	Übrige immaterielle Anlagen	4'318.35	4'318.35			2'115.40	2'115.40
	Netto Ausgaben	4'318.35	4'318.35			2'115.40	2'115.40
7900.5290.04	Revision Baureglement BMBV + Festlegung Gewässerräume						
5291	Wasserversorgung	14'053.35	14'053.35	393'000.00	393'000.00	7'699.00	7'699.00
	Netto Ausgaben	14'053.35	14'053.35	393'000.00	393'000.00	7'699.00	7'699.00
7101.5291.02	GWP Mithilfe bei Umsetzung	3'605.00		393'000.00			
7101.5291.40	GWP Umsetzung Massnahmen 2022 - 2026	10'448.35		77'250.00			
5292	Abwasserentsorgung	5'212.65	5'212.65	77'250.00	77'250.00		
	Netto Ausgaben	5'212.65	5'212.65	77'250.00	77'250.00		
7201.5292.40	GEP Umsetzung Massnahmen 2022 - 2026						
56	Eigene Investitionsbeiträge						
	Netto Ausgaben	18'500.60	18'500.60	40'300.00	40'300.00	20'587.25	20'587.25
562	Gemeinden und Gemeindeverbände						
	Netto Ausgaben	10'248.10	10'248.10	40'300.00	40'300.00	7'646.65	7'646.65
5620	Investitionsbeiträge an Gemeinden und Gemeindeverbände	10'248.10	10'248.10	40'300.00	40'300.00	7'646.65	7'646.65
7201.5620.02	ARAG: Investitionsbeiträge Werterhalt	10'248.10	10'248.10	40'300.00	40'300.00	7'646.65	7'646.65
565	Private Unternehmungen						
	Netto Ausgaben	8'252.50	8'252.50			12'940.60	12'940.60
5650	Investitionsbeiträge an private Unternehmungen	8'252.50	8'252.50			12'940.60	12'940.60
	Netto Ausgaben	8'252.50	8'252.50			12'940.60	12'940.60
1620.5650.02	Umnutzung Kommandoposten in Zivilschutzraum	8'252.50	8'252.50			12'940.60	12'940.60
59	Übertrag an Bilanz						
	Netto Ausgaben	75'757.90	75'757.90			227'587.10	227'587.10
590	Passivierungen						
	Netto Ausgaben	75'757.90	75'757.90			227'587.10	227'587.10
5900	Passivierte Einnahmen	75'757.90	75'757.90			227'587.10	227'587.10



INVESTITIONS-RECHNUNG 2022

Sachgruppengliederung detailliert

Konto	Investitionsrechnung Sachgruppengliederung IR	Rechnung 2022		Budget 2022		Rechnung 2021	
		Ausgaben	Einnahmen	Ausgaben	Einnahmen	Ausgaben	Einnahmen
9990.5900.01	Netto Ausgaben Passivierte Einnahmen	75'757.90	75'757.90			227'587.10	227'587.10
6	Investitionseinnahmen Netto Einnahmen	273'793.29	273'793.29			347'509.15	347'509.15
63	Investitionsbeiträge für eigene Rechnung Netto Einnahmen	75'757.90	75'757.90			197'587.10	197'587.10
632	Gemeinden und Gemeindeverbände Netto Einnahmen	75'757.90	75'757.90			197'587.10	197'587.10
6320	Investitionsbeiträge von Gemeinden und Gemeindeverbänden Netto Einnahmen	75'757.90	75'757.90			197'587.10	197'587.10
7410.6320.02	Überflutungsgefahr aus Hermiswil, Beiträge RümliGen an Planung Behebung		-59'180.20				
7410.6320.03	Überflutungsgefahr aus Hermiswil, Beiträge RümliGen an Realisierung Behebung		134'938.10				
64	Rückzahlung von Darlehen Netto Einnahmen					30'000.00	30'000.00
646	Private Organisationen ohne Erwerbszweck Netto Einnahmen					30'000.00	30'000.00
6460	Rückzahlung von Darlehen an private Organisationen ohne Erwerbszweck Netto Einnahmen					30'000.00	30'000.00
3410.6460.01	Rückzahlung Darlehen Sportverein					30'000.00	30'000.00
69	Übertrag an Bilanz Netto Einnahmen	198'035.39	198'035.39			119'922.05	119'922.05
690	Aktivierungen Netto Einnahmen	198'035.39	198'035.39			119'922.05	119'922.05
6900	Aktivierete Ausgaben Netto Einnahmen	198'035.39	198'035.39			119'922.05	119'922.05
9990.6900.01	Aktivierete Ausgaben					119'922.05	119'922.05

1.1 Veränderung des Verwaltungsvermögens

Hilfsspalten

Bruttoinvestitionen	198'035.39	6900	
Investitionseinnahmen	75'757.90	5900	
Nettoinvestitionen	122'277.49		
Ordentliche Abschreibungen	289'500.90	33	
Wertberichtigungen Darlehen VV	0.00	+364	
Wertberichtigungen Beteiligungen VV	0.00	+365	
Aufwertungen VV	0.00	-4490	
Wertberichtigung Verwaltungsvermögen	0.00		
Abschreibung Investitionsbeiträge	2'158.45	366	
Veränderung des Verwaltungsvermögens	-169'381.86		Sachgruppe 14
Zunahme/Abnahme Verwaltungsvermögen	-169'381.86	Veränderung Sachgruppe 14	Bestand 01.01.
Differenz	0.00	Differenz muss Null sein	Bestand 31.12.

4'556'919.08
4'387'537.22

1.2 Veränderung Spezialfinanzierung Wasser 7101

Einlage Werterhalt	26'462.70	3510.1	Sachgruppe 29301
Einlage Werterhalt aus Anschlussgebühren	1'707.30	3510.5	Bestand 01.01.
Entnahme Werterhalt aus Spezialfinanzierung	3'782.75	4510.xx	Bestand 31.12.
Veränderung Spezialfinanzierung Wasser Werterhalt 7101	24'387.25		
Veränderung Spezialfinanzierung Bilanz	24'387.25	29301	
Differenz	0.00	Differenz muss Null sein	

1'013'838.80
1'038'226.05

1.3 Veränderung Spezialfinanzierung Abwasser 7201

Einlage Werterhalt	81'392.10	3510.1	Sachgruppe 29302
Einlage Werterhalt aus Anschlussgebühren	1'299.90	3510.5	Bestand 01.01.
Entnahme Werterhalt aus Spezialfinanzierung	17'293.10	4510.xx	Bestand 31.12.
Veränderung Spezialfinanzierung Abwasser Werterhalt 7201	65'398.90		
Veränderung Spezialfinanzierung Bilanz	65'398.90	29302	
Differenz	0.00	Differenz muss Null sein	

1'584'496.60
1'649'895.50

1.4 Durchlaufende Beiträge

Aufwand durchlaufende Beiträge	0.00	Sachgruppe: Konto 37
Ertrag durchlaufende Beiträge	0.00	Sachgruppe: Konto 47
Differenz	0.00	Differenz muss Null sein

1.5 Interne Verrechnungen

Aufwand interne Verrechnungen	96'390.00	Sachgruppe: Konto 39
Ertrag interne Verrechnungen	96'390.00	Sachgruppe: Konto 49
Differenz	0.00	Differenz muss Null sein

1.6 Kumulierte Ergebnisse der Vorjahre

Veränderung kumulierte Ergebnisse der Vorjahre (2999)	342'956.62		Sachgruppe 2999
			Bestand 01.01.
			Bestand 31.12.
Bestand 2990	342'956.62	31.12. Vorjahr	
Differenz	0.00	Differenz muss Null sein	

261'231.52
604'188.14

1.7 Zusätzliche Abschreibungen

Differenz Nettoinvestitionen zu ordentlichen Abschreibungen	0.00	Allgemeiner Haushalt
Zusätzliche Abschreibungen	0.00	Saldo Sachgruppe: 3894
Differenz	0.00	Differenz muss Null oder positiv sein

Wenn positiv, muss Ergebnis Allgemeiner Haushalt (s. Pos. 3 Bescheinigung) null oder negativ (Aufwandüberschuss) sein.

Hinweis: Die Plausibilitätskontrolle zur Auflösung der Zusätzlichen Abschreibungen ist im Tabellenblatt "Auflösung zus. Abschreibungen" des Berechnungstools enthalten.

1.8 Geldflussrechnung

Bestand Flüssige Mittel und kurzfristige Geldanlagen 01.01.	1'561'283.87	
Bestand Flüssige Mittel und kurzfristige Geldanlagen 31.12.	2'100'834.56	
Veränderung	539'550.69	
Total Geldfluss (alle)	539'550.69	aus Geldflussrechnung
Differenz	0.00	Differenz muss Null sein

1.9 Neubewertungsreserve

Entnahmen aus Neubewertungsreserve	9'770.55	SG 4896	Sachgruppe 29600
			Bestand 01.01.
			Bestand 31.12.
Neubewertungsreserve Finanzvermögen	-9'770.55	Veränderung 29600	
Neubewertungsreserve Finanzvermögen	0.00	muss Null sein oder Bestand 31.12. SG 29600	

112'734.70
102'964.15

Bilanzfehlbetrag

Bilanzfehlbetrag per 31.12.	0.00	299
Fiskalertrag	3'018'171.95	Sachgruppe 40
Verhältnis Bilanzfehlbetrag/Steuerertrag	0%	BFB darf 1/3 des Fiskalertrags nicht übersteigen