

**Gemeinde Kaufdorf**

**JAHRESRECHNUNG 2019**

**NACH HRM2**

## INHALTSVERZEICHNIS

0 AUF EINEN BLICK (MANAGEMENT SUMMARY).....	4
1 BERICHTERSTATTUNG.....	5
1.1 Bericht.....	5
1.1.1 Erfolgsrechnung.....	5
1.1.2 Spezialfinanzierungen (SF).....	7
1.1.3 Übrige Spezialfinanzierungen (SF) mit Gemeindereglement.....	8
1.1.4 Nachkredite.....	8
1.1.5 Investitionsrechnung.....	9
1.1.6 Bilanz.....	9
1.2 Spezialfinanzierungen.....	10
2 ECKDATEN.....	11
2.1 Übersicht.....	11
2.2 Selbstfinanzierung / Finanzierungsergebnis.....	12
2.3 Gestufte Erfolgsausweise.....	13
2.3.1 Gesamter Haushalt.....	13
2.3.2 Allgemeiner Haushalt.....	14
2.3.3 Wasserversorgung.....	15
2.3.4 Abwasserentsorgung.....	16
2.3.5 Abfall.....	17
3 BILANZ.....	18
4 FUNKTIONEN.....	19
4.1 Erfolgsrechnung.....	19
4.1.1 Kommentar.....	20
4.2 Investitionsrechnung.....	25
5 SACHGRUPPEN.....	26
5.1 Erfolgsrechnung.....	26

5.2 Investitionsrechnung .....	27
6 GELDFLUSSRECHNUNG .....	28
7 FINANZKENNZAHLEN .....	30
7.1 Gesamthaushalt .....	30
7.2 Allgemeiner Haushalt .....	31
7.3 Spezialfinanzierung Wasserversorgung .....	32
7.4 Spezialfinanzierung Abwasserentsorgung .....	32
7.5 Spezialfinanzierung Abfall .....	33
8 ANTRAG AN DIE EXEKUTIVE .....	34
9 BESTÄTIGUNGSBERICHT .....	36
10 GENEHMIGUNG DER JAHRESRECHNUNG .....	37
11 ANHANG .....	38
11.1 Regelwerk .....	38
11.1.1 Angewendetes Regelwerk .....	38
11.1.2 Bewertung Finanzvermögen .....	38
11.1.3 Bewertung Verwaltungsvermögen .....	38
11.1.4 Aktivierungsgrenzen .....	38
11.1.5 Bestehendes Verwaltungsvermögen .....	39
11.2 Grundlagen der Jahresrechnung .....	39
11.3 Eigenkapitalnachweis .....	40
11.4 Rückstellungsspiegel .....	41
11.5 Beteiligungsspiegel .....	42
11.6 Gewährleistungsspiegel .....	44
11.7 Anlagespiegel .....	45
11.8 Kreditkontrolle .....	48
11.8.1 Verpflichtungskredite für Investitionen .....	48
11.8.2 Nachkredite ( ≥ CHF 1'000.00) .....	49

11.9 Weitere massgebende Angaben .....	52
12 DETAILS ZUR RECHNUNG .....	55
12.1 Bilanz .....	55
12.2 Erfolgsrechnung nach Funktionen .....	63
12.3 Erfolgsrechnung nach Sachgruppen.....	81
12.4 Investitionsrechnung nach Funktionen .....	97
12.5 Investitionsrechnung nach Sachgruppen .....	102
13 PLAUSIBILITÄTSKONTROLLEN.....	107



## 0 AUF EINEN BLICK (MANAGEMENT SUMMARY)

Der Gesamthaushalt schliesst mit einem Ertragsüberschuss von CHF 32'817.34 ab.

Der allgemeine Haushalt schliesst mit einem Ertragsüberschuss von CHF 482.64 ab.

Die gebührenfinanzierten Spezialfinanzierungen Wasser, Abwasser und Abfall schliessen demzufolge mit einem Ertragsüberschuss von total CHF 32'334.70 ab.

Grafisch dargestellt präsentieren sich diese Ergebnisse wie folgt:

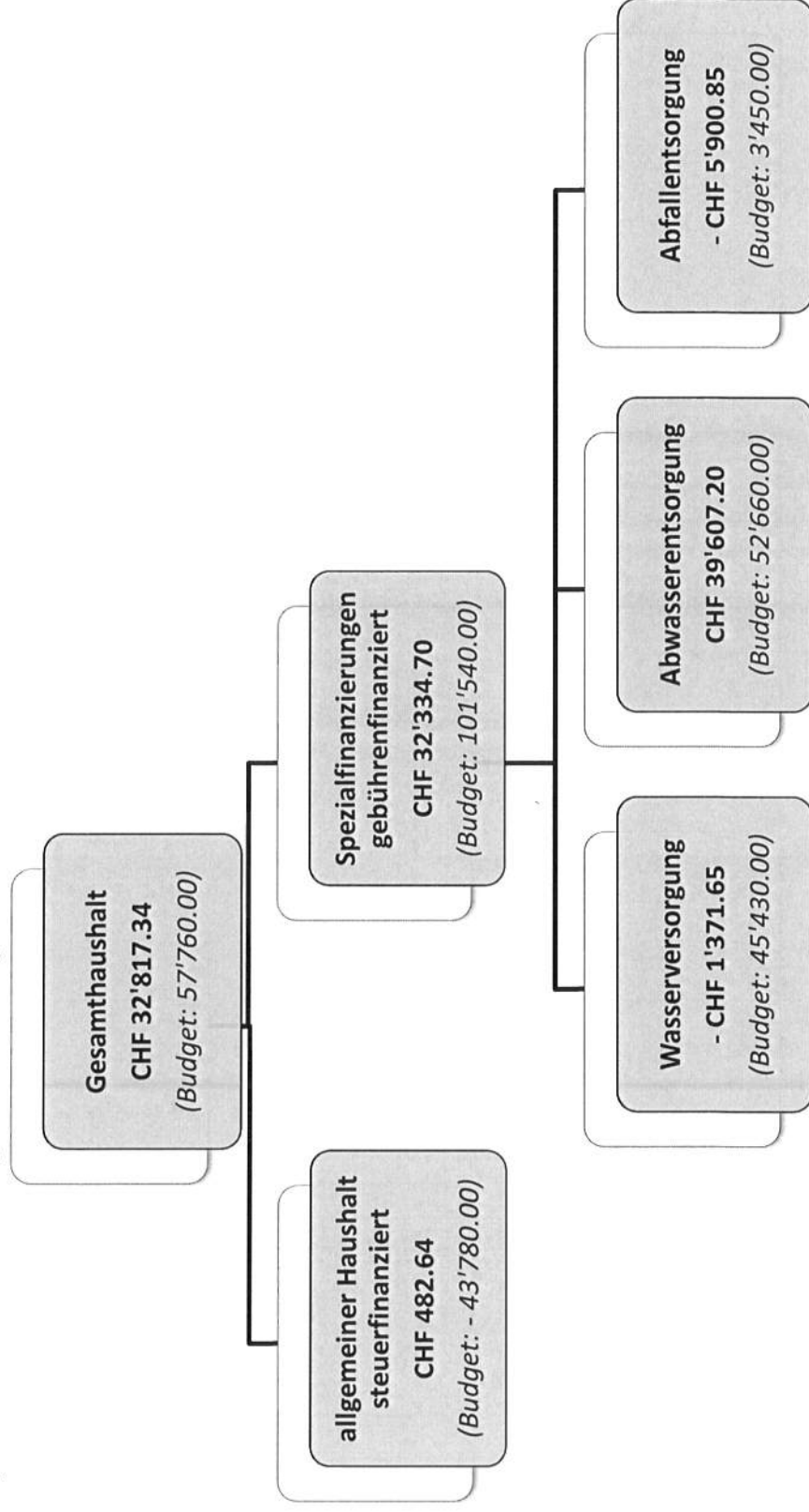

# 1 BERICHTERSTATTUNG

## 1.1 Bericht

### Allgemeines

Die Jahresrechnung 2019 wurde nach dem Rechnungslegungsmodell HRM2 gemäss Art. 70 des kantonalen Gemeindegesetzes erstellt. Zum Einsatz gelangte das EDV-System GemoWin der Firma Dialog Verwaltungs-Data AG, Baldegg.

### 1.1.1 Erfolgsrechnung

#### Ergebnis Gesamthaushalt

Der Gesamthaushalt schliesst mit einem Ertragsüberschuss von CHF 91'717.59 ab. Budgetiert war ein Ertragsüberschuss von CHF 57'760.00. Die Schlechterstellung gegenüber dem Budget 2019 beträgt somit CHF 24'942.66.

#### Ergebnis allgemeiner Haushalt

Der allgemeine Haushalt schliesst mit einem Ertragsüberschuss von CHF 482.64 ab. Budgetiert war ein Aufwandüberschuss von CHF 43'780.00. Viele kleine Veränderungen im Jahresverlauf haben zu diesem Ergebnis geführt. Dies schlägt sich in den insgesamt 78 Konten nieder, in welchen der Gemeinderat Nachkredite über total CHF 456'390.37 - davon allein schon CHF 359'151.19 in gebundenen, also nicht beeinflussbaren Ausgaben - genehmigen musste. Das Rechnungsergebnis fällt aber nicht in diesem Umfang schlechter oder besser aus, da in anderen Konten Einsparungen gemacht oder Mehreinnahmen generiert werden konnten.

#### Sach- und übrige Betriebsaufwand

Der Sachaufwand liegt CHF 25'385.77 unter dem Budget. Die Begründung dafür liegt insbesondere bei den zu hoch budgetierten Kosten für Schulmaterial und Lehrmittel, dem geringeren Aufwand an Energie und Unterhaltskosten für die neue LED-Strassenbeleuchtung sowie den Strassen- und Gewässerunterhalt.

#### Abschreibungen Verwaltungsvermögen

Das am 31. Dezember 2015 bestehende Verwaltungsvermögen wurde per 1. Januar 2016 zu Buchwerten in HRM2 übernommen und beträgt CHF 1'395'148.95. Dieses wird gemäss Gemeindeversammlungsbeschluss vom 30. März 2016 innert 10 Jahren (CHF 139'515.00 / Jahr) linear abgeschrieben.

Die totalen planmässigen Abschreibungen nach Nutzungsdauer betragen 2019 CHF 259'057.35 und sind damit um CHF 29'132.65 tiefer als budgetiert. Dies ist insbesondere auf die nicht im vorgesehenen Ausmass vorgenommenen Investitionen in die Wasserversorgung und Abwasserentsorgung und die noch nicht fertiggestellten Hochwasserschutzmassnahmen in Hermiswil zurückzuführen.

Zusätzliche Abschreibungen sind vorzunehmen, wenn im Rechnungsjahr in der Erfolgsrechnung ein Ertragsüberschuss ausgewiesen wird und die ordentlichen Abschreibungen des allgemeinen Haushalts kleiner sind als die Nettoinvestitionen. Da die Nettoinvestitionen des allgemeinen Haushalts CHF 338'440.54 und die ordentlichen Abschreibungen des allgemeinen Haushalts CHF 257'741.40 betragen, sind im Umfang des Ertrags-

überschusses des allgemeinen Haushalts von CHF 80'699.14 zusätzliche Abschreibungen vorzunehmen. Diese müssen in die finanzpolitischen Reserven, einem Unterkonto des Eigenkapitals, eingelegt werden.

#### **Finanzaufwand**

Die Zinse liegen bereits seit einigen Jahren unter dem Satz von 1 %, zu welchem die internen Verzinsungen budgetiert wurden. Da dieses Zinsniveau in absehbarer Zeit nicht ansteigen scheint, wurde der Satz für die internen Verzinsungen auf den Durchschnitt der von der Gemeinde Kaufdorf gegenwärtig für ihre Darlehen bezahlten Zinssatz von 0.35 % gesenkt. Bei der Budgetierung wurde irrümlicherweise noch davon ausgegangen, dass die Zinsen 2019 bereits wieder ansteigen.

#### **Einlagen in Fonds und Spezialfinanzierungen im Eigenkapital**

Der Ertragsüberschuss aus der Auflösung der Feuerwehr TOGEKA von CHF 58'900.25 war nicht budgetiert.

#### **Transferaufwand**

Das Schulgeld an die Klassen für besondere Förderung und Spezialunterricht wurde aufgrund falscher Angaben der Gemeindeverwaltung Riggisberg um CHF 47'095.40 zu tief budgetiert; ebenso die Schulgelder an die Gemeinden Toffen und Belp um CHF 94'686.00.

#### **Interne Verrechnungen**

Die internen Verrechnungen wurden im Rahmen des Budgets vorgenommen.

#### **Fiskalertrag**

Steueranlage: das 1.80fache der einfachen Steuer (gegenüber Vorjahr unverändert)  
Liegenschaftsteuer: 1.5 % des amtlichen Wertes (unverändert)

Der Fiskalertrag liegt mit CHF 2'852'307.60 um CHF 36'192.40 um 1.27 % unter dem Budget. Die Einkommenssteuern der natürlichen Personen waren zu hoch budgetiert, wogegen die Vermögensgewinnsteuern praktisch im gleichen Umfang zu tief budgetiert waren.

#### **Regalien und Konzessionen**

Die Betreuungs- und Mahlzeitenbeiträge der Eltern an die Tagesschule sind infolge der grösseren Kinderzahl an unserer Tagesschule um CHF 30'697.10 höher ausgefallen als budgetiert. Demgegenüber ist der Kehrrecht-Gebührenertrag um CHF 10'207.80 tiefer ausgefallen als budgetiert.

#### **Entnahmen aus Fonds und Spezialfinanzierungen**

Aufgrund des Rechnungsergebnisse in den Spezialfinanzierungen Wasser und Abwasser mussten insgesamt um CHF 42'462.35 geringere Beiträge den Werterhaltungskonten dieser Spezialfinanzierungen belastet werden, als budgetiert war.

#### **Transferertrag**

Die Rückerstattung des Kantons aus dem Lastenausgleich der Lehrerbeseoldung Oberstufe ist um CHF 118'229.70 höher ausgefallen, weil Kaufdorf im Schuljahr 2018/19 mit den Schulkosten von CHF 551.18 pro EinwohnerIn erstmals über der Belastungslimite von CHF 400.00 lag. Infolge

der grösseren Kinderzahl an unserer Tagesschule ist auch der Kantonsbeitrag an dieselbe um CHF 18'427.55 höher ausgefallen als budgetiert war.

Der Ertragsüberschuss aus der Auflösung der Feuerwehr TOGEKA von CHF 58'900.25 war nicht budgetiert.

Weiter waren die Schulgeldeinnahmen von den Nachbargemeinden um CHF 25'248.20 zu tief budgetiert.

### **1.1.2 Spezialfinanzierungen (SF)**

#### **SF Feuerwehr (einseitig)**

Mit der Auflösung der Feuerwehr TOGEKA hat die Gemeinde Toffen den Anteil am Ertragsüberschuss von CHF 58'900.25 überwiesen. Dieser wird mit dem Anschluss an die Regio Feuerwehr Belp per 1. Januar 2020 im Jahr 2020 und wahrscheinlich zum Teil auch noch im Jahr 2021 zur Deckung des zu erwartenden Aufwandüberschusses der Feuerwehrrechnung dienen. Voraussichtlich werden dann bereits im Jahr 2021 Steuer-gelder zur Deckung der Feuerwehrrechnung eingesetzt werden müssen.

#### **SF Wasserversorgung**

Die Wasserversorgung schliesst mit einem Aufwandüberschuss von CHF 1'371.65 ab. Budgetiert war ein Ertragsüberschuss von CHF 45'430.00. Für diese Schlechterstellung verantwortlich sind Rohrleitungsbrüche, eine grössere Zahl ausgewechselter Wasserzähler und ein mehr als doppelt so hoher Beitrag an die Gemeinde Toffen als budgetiert.

Der seit längerer Zeit vorliegende aber vom Kanton (infolge Personalmangel) immer noch nicht genehmigte Entwurf der GWP (Generelle Wasserversorgungsplanung) zeigt, dass namhafte Investitionen in die Wasserversorgung notwendig sein werden. Die Abschreibungen für diese Investitionen werden aus dem Konto Werterhalt der Wasserversorgung finanziert, was die SF Wasserversorgung entsprechend mehr belasten wird.

Das Eigenkapital (Rechnungsausgleich) der SF Wasserversorgung beträgt am 31. Dezember 2019 CHF 359'118.64 und der Bestand des Wertehalts der Wasserversorgung beläuft sich per 31. Dezember 2019 auf CHF 898'411.50. Damit diese Bestände nicht durch unnötige Ertragsüberschüsse in dieser SF weiter anwachsen, hat der Gemeinderat die Wasser-Grund- und Verbrauchsgebühren auf den 1. April 2018 entsprechend gesenkt.

#### **SF Abwasserentsorgung**

Die Abwasserentsorgung schliesst mit einem Ertragsüberschuss von CHF 39'607.20 ab. Budgetiert war ein solcher von CHF 52'660.00.

Die anfangs 2018 vom Kanton endlich genehmigte GEP zeigt, dass namhafte Investitionen in unser Kanalisationsnetz notwendig sein werden. Die Abschreibungen für diese Investitionen werden aus dem Konto Werterhalt der Abwasserentsorgung finanziert, was die SF Abwasserentsorgung entsprechend mehr belasten wird.

Das Eigenkapital (Rechnungsausgleich) der SF Abwasserentsorgung beträgt am 31. Dezember 2019 CHF 308'237.91 und der Bestand des Wertehalts der Abwasserentsorgung beläuft sich per 31. Dezember 2019 auf CHF 1'452'592.70. Damit diese Bestände nicht durch unnötige Ertrags-

überschüsse in dieser SF weiter anwachsen, hat der Gemeinderat auch die Abwasser-Grund- und Verbrauchsgebühren auf den 1. April 2018 entsprechend gesenkt.

### **SF Abfallentsorgung**

Die Abfallentsorgung schliesst mit einem Aufwandüberschuss von CHF 5'900.85 ab. Budgetiert war ein Ertragsüberschuss von CHF 3'450.00. Das Eigenkapital (Rechnungsausgleich) der SF Abfallentsorgung beträgt am 31. Dezember 2019 - CHF 3'917.09 = Bilanzfehlbetrag. Der Hauptgrund für dieses negative Rechnungsergebnis liegt in der Budgetüberschreitung bei der Grünabfuhr. Die Entwicklung der Kehrichtentsorgungskosten wird vom Gemeinderat genau im Auge behalten und gegebenenfalls auf den 1. April 2021 mit einer entsprechenden Gebührenerhöhung Gegensteuer gegeben werden müssen.

### **1.1.3 Übrige Spezialfinanzierungen (SF) mit Gemeindereglement**

#### **SF Liegenschaftlichen Finanzvermögen**

Mit der gemäss Gemeindereglement vorgeschriebenen Einlage in die SF Liegenschaftlichen Finanzvermögen von CHF 15'000.00 und der Entnahme der Unterhaltskosten für die Mietwohnungen von CHF 1'996.55 schliesst diese Funktion mit einem Ertragsüberschuss von CHF 211.88 ab. Budgetiert war ein solcher von CHF 4'400.00. Das Bilanzkonto dieser Spezialfinanzierung weist per 31. Dezember 2019 einen Bestand auf von CHF 107'931.75.

#### **SF Mehrwertabgaben (Planungsmehrwerte)**

Diese gemäss dem von der Gemeindeversammlung am 3. Juni 2015 beschlossene Spezialfinanzierung ist auf den 1. Januar 2016 in Kraft getreten, so dass die ab diesem Datum eingehenden Mehrwertabgaben dieser Spezialfinanzierung gutgeschrieben wurden. Im Jahr 2019 sind der SF Mehrwertabgaben 20 % der Abschreibungen für die Schulraumerweiterung 2018, ausmachend CHF 17'474.65 entnommen worden. Das Bilanzkonto dieser Spezialfinanzierung weist am 31. Dezember 2019 einen Bestand auf von CHF 858'325.60.

### **1.1.4 Nachkredite**

Total:	CHF	456'390.37
davon:		
gebunden	CHF	359'151.19
Kompetenz Gemeinderat	CHF	50'143.78
durch Gemeindeversammlung zu beschliessen	CHF	0.00

Die Details gehen aus der Nachkreditabelle auf Seiten 49 bis 51 hienach hervor. In dieser Tabelle sind nur die Nachkredite grösser CHF 1'000.00 aufgeführt.



### **1.1.5 Investitionsrechnung**

#### **Aktivierungsgrenze**

Der Gemeinderat belastet einzelne Investitionen unter CHF 5'000.00 der Erfolgsrechnung. Er verfolgt dabei eine konstante Praxis.

#### **Investitionsrechnung 2019**

Im Jahr 2019 wurden Netto-Investitionen für CHF 520'144.59 getätigt. Budgetiert waren solche für CHF 920'400.00. Somit wurden CHF 400'255.41 weniger investiert, als budgetiert war. Infolge der vom Kanton erst anfangs 2018 genehmigten GEP und der noch nicht fertiggestellten GWP konnten die daraus folgenden und unbedingt auch mit Strassen-Belagserneuerungsarbeiten zu koordinierenden Arbeiten an der Wasserversorgung und der Abwasserentsorgung sowie an den Gemeindestrassen noch nicht ausgeführt werden. Weiter konnte der Hochwasserschutzdamm in Hermiswil mangels geeignetem Auffüllmaterial und auch die Revision des Gemeinde-Baureglementes mit der Festlegung der Gewässerräume mangels spezitiver Vorprüfung durch den Kanton noch nicht abgeschlossen werden.

### **1.1.6 Bilanz**

Die Bilanzsumme beträgt per 31. Dezember 2019 CHF 9'041'277.27 (Vorjahr CHF 8'575'755.99). Darunter fällt das Finanzvermögen mit CHF 4'302'437.79 (Vorjahr CHF 4'097'707.05), was einer Zunahme gegenüber dem Vorjahr um CHF 204'730.74 entspricht. Das Verwaltungsvermögen beträgt per 31. Dezember 2019 CHF 4'738'839.48 (Vorjahr CHF 4'478'048.94), was einer Zunahme von CHF 260'790.54 entspricht.

Das Eigenkapital beträgt per 31. Dezember 2019 CHF 4'748'236.27 (Vorjahr CHF 4'508'041.39), was einer Zunahme von CHF 240'194.88 entspricht. Das massgebende Eigenkapital (genannt Bilanzüberschuss) beläuft sich per 31. Dezember 2019 auf CHF 261'231.52 (Vorjahr CHF 240'194.88), was gegenüber dem Vorjahr einer Zunahme von CHF 482.64 entspricht.



## 1.2 Spezialfinanzierungen

(gebührenfinanzierte Bereiche Art. 30 Bst. b FHDV)

### SF Feuerwehr (einseitig)

	Rechnungsjahr 2019 CHF	Budget 2019 CHF
Erfolg	58'900.25	0.00
Verwaltungsvermögen per 31.12.2019	0.00	
Bestand Werterhalt per 31.12.2019	0.00	
Eigenkapital Feuerwehr per 31.12.2019	58'900.25	

### SF Wasserversorgung

	Rechnungsjahr 2019 CHF	Budget 2019 CHF
Erfolg	- 1'371.65	45'430.00
Verwaltungsvermögen per 31.12.2019	48'161.45	
Bestand Werterhalt per 31.12.2019	898'411.50	
Eigenkapital Wasserversorgung per 31.12.2019	359'118.64	

### SF Abwasserentsorgung

	Rechnungsjahr 2019 CHF	Budget 2019 CHF
Erfolg	39'607.20	52'660.00
Verwaltungsvermögen per 31.12.2019	35'558.60	
Bestand Werterhalt per 31.12.2019	1'452'592.70	
Eigenkapital Abwasserentsorgung per 31.12.2019	308'237.91	

### SF Abfallentsorgung

	Rechnungsjahr 2019 CHF	Budget 2019 CHF
Erfolg	- 5'900.85	3'450.00
Verwaltungsvermögen per 31.12.2019	0.00	
Bestand Werterhalt per 31.12.2019	0.00	
Eigenkapital Abfallentsorgung per 31.12.2019	- 3'917.09	

## 2 ECKDATEN

### 2.1 Übersicht

in CHF	Rechnung 2019	Budget 2019	Rechnung 2018
Jahresergebnis ER Gesamthaushalt	32'817.34	57'760.00	76'961.96
Jahresergebnis ER Allgemeiner Haushalt	482.64	- 43'780.00	
Jahresergebnis gesetzliche Spezialfinanzierungen	32'334.70	101'540.00	76'961.96
Steuerertrag natürliche Personen	2'383'015.20	2'502'400.00	2'341'102.65
Steuerertrag juristische Personen	34'006.40	36'400.00	10'561.90
Liegenschaftsteuer	250'626.65	259'600.00	253'169.65
Nettoinvestitionen	520'144.59		2'464'420.74
Bestand Finanzvermögen	4'302'437.79		4'097'707.05
Bestand Verwaltungsvermögen Gesamthaushalt	4'738'839.48		4'478'048.94
Bestand Verwaltungsvermögen Allgemeiner Haushalt	4'375'178.13		4'294'478.99
Bestand Verwaltungsvermögen Spezialfinanzierungen	363'661.35		183'569.95
Fremdkapital	4'257'041.00		4'067'714.60
Eigenkapital	4'784'236.27		4'508'041.39
Reserven	360'988.24		280'289.10
Bilanzüberschuss/-fehlbetrag	261'231.52		260'748.88

## 2.2 Selbstfinanzierung / Finanzierungsergebnis

in CHF		Rechnung 2019	Budget 2019	Rechnung 2018
Ergebnis Gesamthaushalt	90	32'817.34	57'760.00	76'961.96
Abschreibung Verwaltungsvermögen	33+	259'354.05	297'220.00	239'624.10
Einlagen in Fonds und Spezialfinanzierungen	35+	169'762.25	95'110.00	110'862.00
Entnahmen aus Fonds und Spezialfinanzierungen	45 -	- 1'612.65	- 44'075.00	- 14'443.35
Einlagen in das Eigenkapital	389+	94'699.14	15'000.00	101'916.22
Entnahmen aus dem Eigenkapital	489 -	- 19'471.20	- 27'300.00	- 19'887.55
<b>Selbstfinanzierung</b>		<b>535'548.93</b>	<b>393'715.00</b>	<b>495'033.38</b>
<b>Finanzierungsergebnis</b>				
Investitionsausgaben	690+	702'289.79	0.00	2'467'125.19
Investitionseinnahmen	590 -	- 182'145.20	0.00	- 2'704.45
<b>Nettoinvestitionen</b>		<b>520'144.59</b>	<b>0.00</b>	<b>2'464'420.74</b>
<b>Finanzierungsergebnis</b>		<b>15'404.34</b>	<b>393'715.00</b>	<b>- 1'969'387.36</b>



## 2.3.2 Allgemeiner Haushalt

	Erfolgsrechnung in CHF	Rechnung 2019	Budget 2019	Rechnung 2018
	<b>Betrieblicher Aufwand</b>			
30	Personalaufwand	573'681.09	571'300.00	559'753.25
31	Sach- und übriger Betriebsaufwand	423'033.13	447'700.00	391'251.63
33	Abschreibungen Verwaltungsvermögen	257'741.40	277'845.00	238'554.75
35	Einlagen in Fonds und Spezialfinanzierungen	58'900.25	0.00	0.00
36	Transferaufwand	2'404'614.15	2'281'830.00	2'125'153.10
37	Durchlaufende Beiträge	0.00	0.00	0.00
	<b>Total Betrieblicher Aufwand</b>	<b>3'717'970.02</b>	<b>3'578'675.00</b>	<b>3'314'712.73</b>
	<b>Betrieblicher Ertrag</b>			
40	Fiskalertrag	2'852'307.60	2'888'500.00	2'677'061.85
41	Regalien und Konzessionen	37'099.00	40'800.00	37'739.00
42	Entgelte	205'789.80	147'300.00	118'367.35
43	Verschiedene Erträge	6'567.55	3'400.00	5'472.00
45	Entnahmen aus Fonds und Spezialfinanzierungen	0.00	0.00	13'374.00
46	Transferertrag	644'262.95	420'600.00	515'074.15
47	Durchlaufende Beiträge	0.00	0.00	0.00
	<b>Total Betrieblicher Ertrag</b>	<b>3'746'026.90</b>	<b>3'500'600.00</b>	<b>3'367'088.35</b>
	<b>Ergebnis aus betrieblicher Tätigkeit</b>	<b>28'056.88</b>	<b>-78'075.00</b>	<b>52'375.62</b>
34	Finanzaufwand	22'819.50	53'555.00	42'070.20
44	Finanzertrag	70'473.20	75'550.00	71'723.25
	<b>Ergebnis aus Finanzierung</b>	<b>47'653.70</b>	<b>21'995.00</b>	<b>29'653.05</b>
	<b>Operatives Ergebnis</b>	<b>75'710.58</b>	<b>-56'080.00</b>	<b>82'028.67</b>
38	Ausserordentlicher Aufwand	94'699.14	15'000.00	101'916.22
48	Ausserordentlicher Ertrag	19'471.20	27'300.00	19'887.55
	<b>Ausserordentliches Ergebnis</b>	<b>-75'227.94</b>	<b>12'300.00</b>	<b>-82'028.67</b>
	<b>Gesamtergebnis Erfolgsrechnung</b>	<b>482.64</b>	<b>-43'780.00</b>	<b>0.00</b>



### 2.3.3 Wasserversorgung

Erfolgsrechnung in CHF

	Rechnung 2019	Budget 2019	Rechnung 2018
<b>Betrieblicher Aufwand</b>			
30 Personalaufwand	0.00	0.00	0.00
31 Sach- und übriger Betriebsaufwand	32'900.05	20'400.00	30'038.50
33 Abschreibungen Verwaltungsvermögen	660.80	9'655.00	117.50
35 Einlagen in Fonds und Spezialfinanzierungen	28'170.00	28'170.00	28'170.00
36 Transferaufwand	46'819.65	30'100.00	30'887.15
37 Durchlaufende Beiträge	0.00	0.00	0.00
<b>Total Betrieblicher Aufwand</b>	<b>108'550.50</b>	<b>88'325.00</b>	<b>89'213.15</b>
<b>Betrieblicher Ertrag</b>			
40 Fiskalertrag	0.00	0.00	0.00
41 Regalien und Konzessionen	0.00	0.00	0.00
42 Entgelte	103'448.05	105'500.00	123'819.65
43 Verschiedene Erträge	0.00	0.00	0.00
45 Entnahmen aus Fonds und Spezialfinanzierungen	660.80	24'355.00	117.50
46 Transferertrag	0.00	0.00	0.00
47 Durchlaufende Beiträge	0.00	0.00	0.00
<b>Total Betrieblicher Ertrag</b>	<b>104'108.85</b>	<b>129'855.00</b>	<b>123'937.15</b>
<b>Ergebnis aus betrieblicher Tätigkeit</b>	<b>-4'441.65</b>	<b>41'530.00</b>	<b>34'724.00</b>
34 Finanzaufwand	0.00	0.00	0.00
44 Finanzertrag	3'070.00	3'900.00	5'580.00
<b>Ergebnis aus Finanzierung</b>	<b>3'070.00</b>	<b>3'900.00</b>	<b>5'580.00</b>
<b>Operatives Ergebnis</b>	<b>-1'371.65</b>	<b>45'430.00</b>	<b>40'304.00</b>
38 Ausserordentlicher Aufwand	0.00	0.00	0.00
48 Ausserordentlicher Ertrag	0.00	0.00	0.00
<b>Ausserordentliches Ergebnis</b>	<b>0.00</b>	<b>0.00</b>	<b>0.00</b>
<b>Gesamtergebnis Erfolgsrechnung</b>	<b>-1'371.65</b>	<b>45'430.00</b>	<b>40'304.00</b>



## 2.3.4 Abwasserentsorgung

Erfolgsrechnung in CHF

	Rechnung 2019	Budget 2019	Rechnung 2018
<b>Betrieblicher Aufwand</b>			
30 Personalaufwand	0.00	0.00	0.00
31 Sach- und übriger Betriebsaufwand	1'617.50	12'400.00	12'325.65
33 Abschreibungen Verwaltungsvermögen	951.85	9'720.00	951.85
35 Einlagen in Fonds und Spezialfinanzierungen	82'682.00	66'040.00	82'682.00
36 Transferaufwand	103'043.20	122'700.00	114'227.35
37 Durchlaufende Beiträge	0.00	0.00	0.00
<b>Total Betrieblicher Aufwand</b>	<b>188'304.55</b>	<b>211'760.00</b>	<b>210'196.85</b>
<b>Betrieblicher Ertrag</b>			
40 Fiskalertrag	0.00	0.00	0.00
41 Regalien und Konzessionen	0.00	0.00	0.00
42 Ertgelte	223'219.80	238'800.00	238'842.06
43 Verschiedene Erträge	0.00	0.00	0.00
45 Entnahmen aus Fonds und Spezialfinanzierungen	951.85	19'720.00	951.85
46 Transferertrag	0.00	0.00	0.00
47 Durchlaufende Beiträge	0.00	0.00	0.00
<b>Total Betrieblicher Ertrag</b>	<b>224'171.75</b>	<b>259'520.00</b>	<b>239'793.91</b>
<b>Ergebnis aus betrieblicher Tätigkeit</b>	<b>35'867.20</b>	<b>47'760.00</b>	<b>29'597.06</b>
34 Finanzaufwand	0.00	0.00	0.00
44 Finanzertrag	3'740.00	4'900.00	6'860.00
<b>Ergebnis aus Finanzierung</b>	<b>3'740.00</b>	<b>4'900.00</b>	<b>6'860.00</b>
<b>Operatives Ergebnis</b>	<b>39'607.20</b>	<b>52'660.00</b>	<b>36'457.06</b>
38 Ausserordentlicher Aufwand	0.00	0.00	0.00
48 Ausserordentlicher Ertrag	0.00	0.00	0.00
<b>Ausserordentliches Ergebnis</b>	<b>0.00</b>	<b>0.00</b>	<b>0.00</b>
<b>Gesamtergebnis Erfolgsrechnung</b>	<b>39'607.20</b>	<b>52'660.00</b>	<b>36'457.06</b>

## 2.3.5 Abfall

Erfolgsrechnung in CHF		Rechnung 2019	Budget 2019	Rechnung 2018
<b>Betrieblicher Aufwand</b>				
30	Personalaufwand	0.00	0.00	0.00
31	Sach- und übriger Betriebsaufwand	83'523.55	85'960.00	83'222.45
33	Abschreibungen Verwaltungsvermögen	0.00	0.00	0.00
35	Einlagen in Fonds und Spezialfinanzierungen	0.00	0.00	0.00
36	Transferaufwand	12'979.50	11'400.00	11'930.55
37	Durchlaufende Beiträge	0.00	0.00	0.00
	<b>Total Betrieblicher Aufwand</b>	<b>96'503.05</b>	<b>97'360.00</b>	<b>95'153.00</b>
<b>Betrieblicher Ertrag</b>				
40	Fiskalertrag	0.00	0.00	0.00
41	Regalien und Konzessionen	0.00	0.00	0.00
42	Entgelte	90'592.20	100'800.00	95'343.90
43	Verschiedene Erträge	0.00	0.00	0.00
45	Entnahmen aus Fonds und Spezialfinanzierungen	0.00	0.00	0.00
46	Transferertrag	0.00	0.00	0.00
47	Durchlaufende Beiträge	0.00	0.00	0.00
	<b>Total Betrieblicher Ertrag</b>	<b>90'592.20</b>	<b>100'800.00</b>	<b>95'343.90</b>
	<b>Ergebnis aus betrieblicher Tätigkeit</b>	<b>-5'910.85</b>	<b>3'440.00</b>	<b>190.90</b>
34	Finanzaufwand	0.00	0.00	0.00
44	Finanzertrag	10.00	10.00	10.00
	<b>Ergebnis aus Finanzierung</b>	<b>10.00</b>	<b>10.00</b>	<b>10.00</b>
	<b>Operatives Ergebnis</b>	<b>-5'900.85</b>	<b>3'450.00</b>	<b>200.90</b>
38	Ausserordentlicher Aufwand	0.00	0.00	0.00
48	Ausserordentlicher Ertrag	0.00	0.00	0.00
	<b>Ausserordentliches Ergebnis</b>	<b>0.00</b>	<b>0.00</b>	<b>0.00</b>
	<b>Gesamtergebnis Erfolgsrechnung</b>	<b>-5'900.85</b>	<b>3'450.00</b>	<b>200.90</b>

### 3 BILANZ

Konto	Bilanz	Bestand per		Veränderungen		Bestand per
		01.01.2019	31.12.2019	Zuwachs	Abgang	
	Bilanzgliederung					
<b>1</b>	<b>Aktiven</b>	<b>8'575'755.99</b>	<b>9'041'277.27</b>	<b>13'762'023.95</b>	<b>13'296'502.67</b>	<b>9'041'277.27</b>
<b>10</b>	<b>Finanzvermögen</b>	<b>4'097'707.05</b>	<b>4'302'437.79</b>	<b>12'439'014.31</b>	<b>12'234'283.57</b>	<b>4'302'437.79</b>
100	Flüssige Mittel und kurzfristige Geldanlagen	1'351'026.70	1'382'357.99	5'280'375.45	5'249'044.16	1'382'357.99
101	Forderungen	1'275'595.55	1'269'076.75	6'853'227.01	6'859'745.81	1'269'076.75
104	Aktive Rechnungsabgrenzungen	460.00	180'378.25	305'411.85	125'493.60	180'378.25
107	Finanzanlagen	624.80	624.80			624.80
108	Sachanlagen FV	1'470'000.00	1'470'000.00			1'470'000.00
<b>14</b>	<b>Verwaltungsvermögen</b>	<b>4'478'048.94</b>	<b>4'738'839.48</b>	<b>1'323'009.64</b>	<b>1'062'219.10</b>	<b>4'738'839.48</b>
140	Sachanlagen VV	3'857'624.89	4'094'227.63	1'295'778.74	1'059'176.00	4'094'227.63
142	Immaterielle Anlagen	40'923.05	65'110.85	27'230.90	3'043.10	65'110.85
144	Darlehen	575'000.00	575'000.00			575'000.00
145	Beteiligungen, Grundkapitalien	4'501.00	4'501.00			4'501.00
<b>2</b>	<b>Passiven</b>	<b>8'575'755.99</b>	<b>9'041'277.27</b>	<b>6'255'660.66</b>	<b>5'790'139.38</b>	<b>9'041'277.27</b>
<b>20</b>	<b>Fremdkapital</b>	<b>4'067'714.60</b>	<b>4'257'041.00</b>	<b>5'951'109.43</b>	<b>5'761'783.03</b>	<b>4'257'041.00</b>
200	Laufende Verbindlichkeiten	320'789.00	183'730.50	4'360'703.43	4'497'761.93	183'730.50
201	Kurzfristige Finanzverbindlichkeiten	700'000.00	500'000.00	500'000.00	700'000.00	500'000.00
204	Passive Rechnungsabgrenzung	28'622.20	57'742.15	73'714.70	44'594.75	57'742.15
206	Langfristige Finanzverbindlichkeiten	3'000'000.00	3'500'000.00	1'000'000.00	500'000.00	3'500'000.00
209	Verbindlichkeiten gegenüber Spezialfinanzierungen und Fonds im Fremdkapital	18'303.40	15'568.35	16'691.30	19'426.35	15'568.35
<b>29</b>	<b>Eigenkapital</b>	<b>4'508'041.39</b>	<b>4'784'236.27</b>	<b>304'551.23</b>	<b>28'356.35</b>	<b>4'784'236.27</b>
290	Verpflichtungen (+) bzw. Vorschüsse (-) gegenüber Spezialfinanzierungen	631'104.76	722'339.71	98'507.45	7'272.50	722'339.71
293	Vorfinanzierungen	3'213'483.40	3'317'261.55	124'862.00	21'083.85	3'317'261.55
294	Reserven	280'289.10	360'988.24	80'699.14		360'988.24
296	Neubewertungsreserve Finanzvermögen	122'415.25	122'415.25			122'415.25
299	Bilanzüberschuss/-fehlbetrag	260'748.88	261'231.52	482.64		261'231.52

## 4 FUNKTIONEN

### 4.1 Erfolgsrechnung

Konto	Funktionale Gliederung ER	Rechnung 2019		Budget 2018		Rechnung 2018	
		Aufwand	Ertrag	Aufwand	Ertrag	Aufwand	Ertrag
	<b>Total</b>	<b>4'346'516.60</b>	<b>4'346'516.60</b>	<b>4'219'515.00</b>	<b>4'219'515.00</b>	<b>4'004'604.11</b>	<b>4'004'604.11</b>
<b>0</b>	<b>Allgemeine Verwaltung</b>	<b>455'567.92</b>	<b>90'915.25</b>	<b>458'730.00</b>	<b>81'600.00</b>	<b>444'114.40</b>	<b>90'721.60</b>
	Netto Aufwand		364'652.67		377'130.00		353'392.80
<b>1</b>	<b>Öffentliche Ordnung und Sicherheit, Verteidigung</b>	<b>145'335.90</b>	<b>137'338.70</b>	<b>84'600.00</b>	<b>71'900.00</b>	<b>89'937.35</b>	<b>72'954.00</b>
	Netto Aufwand		7'997.20		12'700.00		16'983.35
<b>2</b>	<b>Bildung</b>	<b>1'544'640.79</b>	<b>409'963.70</b>	<b>1'377'840.00</b>	<b>215'600.00</b>	<b>1'247'074.89</b>	<b>305'682.70</b>
	Netto Aufwand		1'134'677.09		1'162'240.00		941'392.19
<b>3</b>	<b>Kultur, Sport und Freizeit, Kirche</b>	<b>30'825.35</b>	<b>4'640.50</b>	<b>33'200.00</b>	<b>2'100.00</b>	<b>29'429.15</b>	<b>2'170.00</b>
	Netto Aufwand		26'184.85		31'100.00		27'259.15
<b>4</b>	<b>Gesundheit</b>	<b>4'970.65</b>		<b>4'600.00</b>		<b>4'979.05</b>	
	Netto Aufwand		4'970.65		4'600.00		4'979.05
<b>5</b>	<b>Soziale Sicherheit</b>	<b>877'737.00</b>	<b>39'741.75</b>	<b>923'110.00</b>	<b>29'500.00</b>	<b>846'809.30</b>	<b>331.50</b>
	Netto Aufwand		837'995.25		893'610.00		846'477.80
<b>6</b>	<b>Verkehr und Nachrichtenübermittlung</b>	<b>261'425.59</b>	<b>28'291.05</b>	<b>288'320.00</b>	<b>23'500.00</b>	<b>272'130.50</b>	<b>22'976.00</b>
	Netto Aufwand		233'134.54		264'820.00		249'154.50
<b>7</b>	<b>Umwelt und Raumordnung</b>	<b>481'717.60</b>	<b>434'661.30</b>	<b>560'145.00</b>	<b>500'485.00</b>	<b>516'355.86</b>	<b>471'524.96</b>
	Netto Aufwand		47'056.30		59'660.00		44'830.90
<b>8</b>	<b>Volkswirtschaft</b>	<b>1'105.75</b>	<b>37'099.00</b>	<b>1'800.00</b>	<b>40'800.00</b>	<b>1'359.40</b>	<b>37'739.00</b>
	Netto Ertrag	35'993.25		39'000.00		36'379.60	
<b>9</b>	<b>Finanzen und Steuern</b>	<b>543'190.05</b>	<b>3'163'865.35</b>	<b>487'170.00</b>	<b>3'254'030.00</b>	<b>552'414.21</b>	<b>3'000'504.35</b>
	Netto Ertrag	2'620'675.30		2'766'860.00		2'448'090.14	

### 4.1.1 Kommentar

Die wesentlichsten Abweichungen gegenüber dem Budget 2019 sind bereits unter Ziff. 1.1.1 ab Seite 5 hievore erläutert. Nachfolgend sind alle Abweichungen ab CHF 1'000.00 aufgelistet:

<b>0</b>	<b>Allgemeine Verwaltung</b>	<b>Aufwand</b>	<b>Ertrag</b>
0220.3010.01	Besoldungen Verwaltungspersonal	6'262	
0220.3010.09	Vergütungen Versicherungen an Besoldungen Verwaltungspersonal	-5'360	
0220.3090.01	Aus- uWeiterbildung Verwaltung	-1'980	
0220.3132.01	Honorare Dritter	-4'110	
0220.3133.01	Wartungsgebühr EDV-Anlage	-2'521	
0220.3612.01	Entschädigung externe Bauverwaltung	7'062	
0220.4210.01	Gebührenerlös für Amtshandlung		1'990
0220.4260.01	Rückerstattung von Dritten		2'483
0220.4612.01	Verrechneter Aufwand Werke		1'500
0220.4910.03	Verrechneter Aufwand Tagesschule + Schulsekretariat		4'200

### **1 Öffentliche Ordnung und Sicherheit, Verteidigung**

1400.3130.02	Honor.Anwalt+Expert.(Gde+Bau)	2'446	
1400.4210.02	Ertrag Dienstleist. BWK		4'294
1500.3181.01	Abschr.Feuerwehersatzabgaben	-2'342	
1500.3501.01	Ertragsüberschuss Feuerwehr	58'900	
1500.3612.01	TOGEKA-Verband Anteil Kaufdorf	6'082	
1500.4200.01	Feuerwehersatzabgaben		3'640
1500.4612.01	Rückerstattung TOGEKA-Verband		58'900
1626.3632.02	Beitrag an Kompetenzzentrum ZUG	-1'937	



## 2 Bildung

2110.3611.01	LA Lehrerbildung KG 5+6jäh	12'704	
2120.3020.02	Stütz- und Nachhilfeunterricht	-3'196	
2120.3611.01	LA Lehrerbildung 1-6 Kl.Prim	17'363	
2120.3612.02	Klassen für besondere Förderung + Spezialunterricht, Schulgeld	47'095	
2120.4612.01	Prim. Schulgelder Nachbargemeinden		25'248
2130.3170.01	Transportkostenbeiträge	2'014	
2130.3612.01	Schulgeld an Real Toffen + Sek. Belp + GU9	94'686	
2130.4611.01	Rückerst. Lehrerbildung 7-9		118'230
2170.3101.01	Reinigung+Service+Kleinunterrt	3'553	
2170.3120.01	Energie+Heizung+WasserAbwasser	-3'410	
2170.3134.01	Sach+Personenprämien Schule	2'231	
2170.3144.01	Unterhalt+Erneuerungen -arbeit	5'247	
2170.3300.40	Planmässige Abschreibungen Schulliegenschaft	6'223	
2170.3300.60	Planmässige Abschreibungen Mobilien	-14'500	
2170.3300.90	Planmässige Abschreibungen immaterielle Anlagen	2'376	
2170.3320.90	Planmässige Abschreibungen Schulraumplanung	-2'380	
2170.4260.01	Rückerstattungen von Dritten		4'813
2170.4893.01	Entnahme Mehrwertabschöpfung Anteil Schulraumerweiterung		-6'525
2180.3010.01	Löhne Tagesschule Kaufdorf	10'830	
2180.3910.01	Verrechneter Aufwand Verwaltung	2'700	
2180.4230.01	Betreuungs- + Mahlzeitenbeiträge Eltern + Externe Tagesschule Kaufdorf		30'697
2180.4611.01	Kantonsbeitrag Tagesschule Kaufdorf		18'428
2190.3010.01	Lohn Schulsekretariat	2'219	
2190.3020.01	Stellvertretungen z.L.Gemeinde	-1'300	
2190.3104.01	Schulmaterial + Lehrmittel	-17'851	
2190.3110.01	Mobiliar + IT, Anschaffungen und Unterhalt	-1'132	
2190.3130.01	Telefon/TV/Administrat. Schule	-1'799	
2190.3300.60	Planmässige Abschreibungen Mobilien Schule	1'636	
2190.3910.02	Verrechneter Aufwand Schulsekretariat in Verwaltung	1'500	
2190.4260.01	Rückerstattungen Schule Kaufdorf		1'800



**3 Kultur, Sport, Freizeit und Kirche**

3290.3635.02	Beitrag regionale + kommunale Kulturinstitutionen + -anlässe	-2'000	
3410.4636.01	Beiträge von privaten Organisationen ohne Erwerbszweck		2'471

**5 Soziale Sicherheit**

5320.3631.60	EL-Beitrag an den Kanton	-11'122	
5350.4260.01	Fahrdienst Kaskoversicherung Beiträge Anschlussgemeinden		4'533
5350.4260.02	Altersleitbild Überarbeitung Beiträge Kanton und Nachbargemeinden		5'709
5410.3631.60	FaZu Kinderzulagen LA	2'115	
5444.3632.01	Jugendarb. Gürbetal-Längenberg	-1'854	
5458.3612.01	Tageseltern, Krippe Belp	-1'099	
5796.3612.01	Betriebsbeitr. RSB Belp	-1'845	
5799.3611.60	LA Beitrag an Kanton Sozialhilfe	-31'212	

**6 Verkehr und Nachrichtenübermittlung**

6150.3010.01	Besoldungen Wegmeister u. Stv	-4'682	
6150.3120.01	Strassenbeleuchtung Energie + Unterhalt	-8'205	
6150.3141.01	Unterhalt Strassen und Bäche	-3'001	
6150.3151.01	Masch.+Geräte+Fahrzeug/Steuern	-2'439	
6150.4309.01	Rückerstattungen von Dritten		3'456
6150.4612.01	Winterdienst Rückerstattungen		-2'028
6150.4612.02	Verrechneter Aufwand Werke		3'300
6291.3631.60	LA Beiträge Regionalverkehr	-7'044	

**7 Umwelt und Raumordnung**

7101.3143.01	Unterh. u. Repara. der Anlagen	5'576	
7101.3143.02	Unterhalt Feuerwehler	-1'000	
7101.3143.03	Einbau Wasseruhren	8'644	
7101.3300.31	Abschreib. Wasserversorgung SF	-8'994	
7101.3612.01	Interne Verrechnung Bauko + Verwaltung	2'800	
7101.3632.01	Wasserverbund Toffen+Kaudorf	13'920	
7101.4240.01	Erlös aus Wasserverkauf		-2'296

7101.4510.02	Entnahme Werterhalt (SF WE)		-23'694
7101.9010.01	Ertragsüberschuss Wasserversorgung	-45'430	
7101.9011.01	Aufwandüberschuss Wasserversorgung		1'372
7201.3143.01	Unterhalt u. Repa. der Anlagen	-10'000	
7201.3300.31	Abschreibungen Kanalisation SF	-8'768	
7201.3510.11	Einlage Werterhalt (SF WE)	20'567	
7201.3510.51	Einlage WE Anschlugebühren Abwasser	-4'815	
7201.3612.01	Interne Verrechnung Verwaltung + Bauko	3'600	
7201.3632.01	ARAG, Betriebsbeitrag+AbwFond	-23'257	
7201.4240.01	Benützungsgebühren Kanalisat.		-11'765
7201.4240.51	Anschlussgebühren Abwasser		-4'815
7201.4409.01	Verrechnete Aktivzinsen Abwas.		-1'160
7201.4510.01	Entnahme Werterhalt (SF WE)		-18'768
7201.9010.01	Ertragsüberschuss Abwasserentsorgung	-13'053	
7301.3132.02	AVAG Deponiegebühren Abfall	-3'494	
7301.3132.03	Spez.Entsorg.Glas/Öl/Blech/Pap	-1'308	
7301.3132.04	Grünabfuhr	2'343	
7301.3612.01	Interne Verrechnung Verwaltung + Bauko	1'600	
7301.4240.01	Gebührenertrag Kehricht		-10'208
7301.9010.01	Ertragsüberschuss Abfallentsorgung	-3'450	
7301.9011.01	Aufwandüberschuss Abfallentsorgung		5'901
7410.3300.20	Planmässige Abschreibungen Wasserbau	-5'306	
7900.3320.90	Planmässige Abschreibungen Raumplanung	-6'353	
<b>8</b>	<b>Volkswirtschaft</b>		
8710.4120.01	Konzessionsgebühr der BKW		-3'701

**9 Finanzen und Steuern**

9100.3181.01	Steuerabschr. period. Steuern	9'756	
9100.4000.01	Einkommenssteuer nat. Personen		-148'411
9100.4000.41	Steuerteil. NP zu Gun. der Gde		2'546
9100.4000.51	Steuerteil. NP zu Las. der Gde		15'323
9100.4001.01	Vermögenssteuern nat. Personen		23'485
9100.4002.01	Quellensteuer		-10'089
9100.4010.01	Gewinn-Ertragssteuer jur. Pers		-5'962
9100.4010.41	Steuerteil. JP z. Gun. der Gde		3'641
9100.4029.01	Eingang abgesch. Steuern peri.		-3'267
9101.4000.21	Nach- und Strafsteuern		-2'339
9101.4022.01	Grundstückgewinnsteuern		78'248
9101.4022.11	Sondervoranlagung		19'578
9102.4021.01	Liegenschaftssteuern		-8'973
9103.4033.01	Hundetaxen		1'800
9300.3621.60	LA Neue Aufgabenteilung FILAG 2012	-2'629	
9300.4622.70	Disparitätenabbau		-2'097
9500.4024.01	Erbschafts- +Schenkungssteuern		-1'800
9610.3406.01	Zins mittel-/langfr. Schulden	-27'308	
9610.3409.02	Verrechnete Zinsen Spez.-fina.	-1'990	
9610.3499.01	Vergütungszins Steuern	-1'438	
9610.4401.02	Verzugszins Steuern		-2'264
9610.4407.01	Zinsertrag Darlehen Altersheim Riggishof 0.35 % 01.04.2016 - 31.03.2026		1'613
9630.3144.01	Liegenschaftsunterhalt	-1'303	
9630.3893.01	Einlage Werterhalt SF Liegenschaften FV	-1'000	
9630.4430.01	Mietertrag, Pachtzinsen FV		-4'253
9630.4893.01	Entnahme Werterhalt SF Liegenschaften FV		-1'303

## 4.2 Investitionsrechnung

Konto	Investitionsrechnung Funktionale Gliederung IR	Rechnung 2019		Budget 2019		Rechnung 2018	
		Ausgaben	Einnahmen	Ausgaben	Einnahmen	Ausgaben	Einnahmen
	<b>Total</b>	<b>884'434.99</b>	<b>884'434.99</b>	<b>930'400.00</b>	<b>10'000.00</b>	<b>2'469'829.64</b>	<b>2'469'829.64</b>
	Netto Ausgaben				920'400.00		
<b>0</b>	<b>Allgemeine Verwaltung</b>					<b>8'204.65</b>	
01	Legislative und Exekutive					8'204.65	
<b>2</b>	<b>Bildung</b>	<b>130'724.34</b>	<b>12'460.00</b>	<b>145'000.00</b>		<b>1'963'656.69</b>	
21	Obligatorische Schule	130'724.34	12'460.00	145'000.00		1'963'656.69	
<b>3</b>	<b>Kultur, Sport und Freizeit, Kirche</b>	<b>2.00</b>	<b>2.00</b>			<b>30'000.00</b>	
34	Sport und Freizeit	2.00	2.00			30'000.00	
<b>6</b>	<b>Verkehr und Nachrichtenübermittlung</b>	<b>99'994.35</b>	<b>4'000.00</b>	<b>100'000.00</b>		<b>66'749.60</b>	
61	Strassenverkehr	99'994.35	4'000.00	100'000.00		66'749.60	
<b>7</b>	<b>Umweltschutz und Raumordnung</b>	<b>471'569.10</b>	<b>165'683.20</b>	<b>685'400.00</b>	<b>10'000.00</b>	<b>398'514.25</b>	<b>2'704.45</b>
71	Wasserversorgung	76'393.00		210'000.00			
72	Abwasserentsorgung	105'311.05		165'400.00		78'246.75	
74	Verbauungen	258'438.55	165'683.20	235'000.00		268'401.75	2'704.45
79	Raumordnung	31'426.50		75'000.00	10'000.00	51'865.75	
<b>9</b>	<b>Finanzen und Steuern</b>	<b>182'145.20</b>	<b>702'289.79</b>			<b>2'704.45</b>	<b>2'467'125.19</b>
99	Nicht aufgeteilte Posten	182'145.20	702'289.79			2'704.45	2'467'125.19

## 5 SACHGRUPPEN

### 5.1 Erfolgsrechnung

Konto	Erfolgsrechnung Sachgruppengliederung ER	Rechnung 2019		Budget 2019		Rechnung 2018	
		Aufwand	Ertrag	Aufwand	Ertrag	Aufwand	Ertrag
	<b>Total</b>	<b>4'346'516.60</b>	<b>4'346'516.60</b>	<b>4'219'515.00</b>	<b>4'219'515.00</b>	<b>4'004'604.11</b>	<b>4'004'604.11</b>
<b>3</b>	<b>Aufwand</b>	<b>4'306'426.76</b>		<b>4'117'975.00</b>		<b>3'927'642.15</b>	
30	Personalaufwand	573'681.09		571'300.00		559'753.25	
31	Sach- und übriger Betriebsaufwand	541'074.23		566'460.00		516'838.23	
33	Abschreibungen Verwaltungsvermögen	259'354.05		297'220.00		239'624.10	
34	Finanzaufwand	22'819.50		53'555.00		42'070.20	
35	Einlagen in Fonds und Spezialfinanzierungen	169'762.25		95'110.00		110'862.00	
36	Transferaufwand	2'567'456.50		2'446'030.00		2'282'198.15	
38	Ausserordentlicher Aufwand	94'699.14		15'000.00		101'916.22	
39	Interne Verrechnungen	77'580.00		73'300.00		74'380.00	
<b>4</b>	<b>Ertrag</b>		<b>4'339'244.10</b>		<b>4'175'735.00</b>		<b>4'004'604.11</b>
40	Fiskalertrag		2'852'307.60		2'888'500.00		2'677'061.85
41	Regalien und Konzessionen		37'099.00		40'800.00		37'739.00
42	Entgelte		623'049.95		593'400.00		576'372.96
43	Verschiedene Erträge		6'567.55		3'400.00		5'472.00
44	Finanzertrag		77'293.20		84'360.00		84'173.25
45	Entnahmen aus Fonds und Spezialfinanzierungen		1'612.65		44'075.00		14'443.35
46	Transferertrag		644'262.95		420'600.00		515'074.15
48	Ausserordentlicher Ertrag		19'471.20		27'300.00		19'887.55
49	Interne Verrechnungen		77'580.00		73'300.00		74'380.00
<b>9</b>	<b>Abschlusskonten</b>	<b>40'089.84</b>	<b>7'272.50</b>	<b>101'540.00</b>	<b>43'780.00</b>	<b>76'961.96</b>	
90	Abschluss Erfolgsrechnung	40'089.84	7'272.50	101'540.00	43'780.00	76'961.96	

## 5.2 Investitionsrechnung

Konto	Investitionsrechnung Sachgruppengliederung IR	Rechnung 2019		Budget 2019		Rechnung 2018	
		Ausgaben	Einnahmen	Ausgaben	Einnahmen	Ausgaben	Einnahmen
	<b>Total</b>	<b>884'434.99</b>	<b>884'434.99</b>	<b>930'400.00</b>	<b>10'000.00</b>	<b>2'469'829.64</b>	<b>2'469'829.64</b>
	Netto Ausgaben				920'400.00		
<b>5</b>	<b>Investitionsausgaben</b>	<b>884'434.99</b>		<b>930'400.00</b>		<b>2'469'829.64</b>	
50	Sachanlagen	538'071.54		760'000.00		2'298'808.04	
52	Immaterielle Anlagen	164'218.25		160'000.00		125'407.10	
54	Darlehen					30'000.00	
56	Eigene Investitionsbeiträge			10'400.00		12'910.05	
59	Übertrag an Bilanz	182'145.20				2'704.45	
<b>6</b>	<b>Investitionseinnahmen</b>		<b>884'434.99</b>		<b>10'000.00</b>		<b>2'469'829.64</b>
61	Rückstellungen		4'000.00				
63	Investitionsbeiträge für eigene Rechnung		178'145.20		10'000.00		2'704.45
69	Übertrag an Bilanz		702'289.79				2'467'125.19



## 6 GELDFLUSSRECHNUNG

Bezeichnung	CHF		
	2019	2018	2017
<b>Geldfluss aus betrieblicher Tätigkeit</b>			
Ertragsüberschuss / (-) Aufwandüberschuss	32'817.34	76'961.96	137'902.20
Abschreibungen Verwaltungsvermögen	259'354.05	239'624.10	150'252.40
Abschreibungen Investitionsbeiträge	0.00	0.00	0.00
Einlagen in das Eigenkapital	94'699.14	101'916.22	852'411.43
(-) Entnahmen aus dem Eigenkapital	-19'471.20	-19'887.55	-659'038.55
Verluste aus Verkauf Finanzanlagen FV und Übertragung Finanzanlagen FV ins VV /	0.00	0.00	0.00
(-) Gewinne aus Verkauf Finanzanlagen FV	0.00	0.00	0.00
Verluste aus Verkauf Sachanlagen FV und Übertragung Sachanlagen FV ins VV /	0.00	0.00	0.00
(-) Gewinne aus Verkauf Sachanlagen FV	0.00	0.00	0.00
Wertberichtigungen Anlagen FV / (-) Wertberichtigungen Anlagen FV	0.00	0.00	0.00
Wertberichtigungen Darlehen/Beteiligungen VV	0.00	0.00	0.00
(-) Aufwertung VV	0.00	0.00	0.00
Abnahme/(-) Zunahme Forderungen	6'518.80	17'802.60	-141'865.50
Abnahme/(-) Zunahme Vorräte	0.00	0.00	0.00
(-) Zunahme/Abnahme aktive Rechnungsabgrenzungen	-179'918.25	18'135.45	-11'074.25
(-) Abnahme/Zunahme Laufende Verbindlichkeiten	-137'058.50	182'535.50	-55'621.75
(-) Abnahme/Zunahme kurzfr. Rückstellungen	0.00	0.00	0.00
Zunahme/(-) Abnahme passive Rechnungsabgrenzungen	37'801.30	9'209.60	1'512.45
(-) Abnahme/Zunahme langfr. Rückstellungen	0.00	0.00	0.00
Zunahme/(-) Abnahme Spezialfinanzierungen im EK und Vorfinanzierungen	168'149.60	109'792.65	765'835.20
<b>Geldfluss aus betrieblicher Tätigkeit</b>	<b>262'892.28</b>	<b>736'090.53</b>	<b>1'040'313.63</b>



<b>Geldfluss aus Investitionstätigkeit</b>			
Zahlungen für Nettoinv. Sachanlagen + Immat. Anlagen+ Investitionsbeiträge VV	-528'825.94	-2'432'710.04	-437'666.85
(-) Auszahlungen für Darlehen/Beteiligungen VV	0.00	-30'000.00	0.00
Einzahlung für Darlehen/Beteiligungen VV	0.00	0.00	0.00
(-) Kauf Sachanlagen FV	0.00	0.00	0.00
Verkauf Sachanlagen FV	0.00	0.00	0.00
(-) Investitionen Sachanlagen FV	0.00	0.00	0.00
(-) Kauf kurzfristige Finanzanlagen FV	0.00	0.00	0.00
Verkauf kurzfristige Finanzanlagen FV	0.00	0.00	0.00
(-) Kauf langfristige Finanzanlagen FV	0.00	0.00	0.00
Verkauf langfristige Finanzanlagen FV	0.00	0.00	0.00
<b>Geldfluss aus Investitionstätigkeit</b>	<b>-528'825.94</b>	<b>-2'462'710.04</b>	<b>-437'666.85</b>
<b>Geldfluss aus Finanzierungstätigkeit</b>			
Zunahme/ (-) Abnahme Kontokorrente mit Dritten	0.00	0.00	-1'055.10
Aufnahme kurzfristige Finanzverbindlichkeiten	0.00	700'000.00	0.00
(-) Rückzahlung kurzfristige Finanzverbindlichkeiten	0.00	0.00	0.00
Aufnahme langfristige Finanzverbindlichkeiten	1'000'000.00	1'000'000.00	1'000'000.00
(-) Rückzahlung langfristige Finanzverbindlichkeiten	-700'000.00	-700'000.00	-1'000'000.00
(-) Abnahme/Zunahme Stiftungen, Legate, Zuwendungen im FK sowie Fonds im FK	-2'735.05	-13'961.35	135.30
<b>Geldfluss aus Finanzierungstätigkeit</b>	<b>297'264.95</b>	<b>986'038.65</b>	<b>-919.80</b>
<b>Total Geldfluss</b>	<b>31'331.29</b>	<b>-740'580.86</b>	<b>601'726.98</b>
Bestand Flüssige Mittel und kurzfristige Geldanlagen 1.1.	1'351'026.70	2'091'607.56	1'489'880.58
<b>Bestand Flüssige Mittel und kurzfristige Geldanlagen 31.12.</b>	<b>1'382'357.99</b>	<b>1'351'026.70</b>	<b>2'091'607.56</b>

## 7 FINANZKENNZAHLEN

### 7.1 Gesamthaushalt

Kennzahl	Rechnung 2016	Rechnung 2017	Rechnung 2018	Rechnung 2019	Kommentar / Interpretation
	Wert	Wert	Wert	Wert	
Nettoverschuldungsquotient	- 44.81 %	- 78.38 %	- 1.17 %	- 1.74 %	<b>Nettoschulden in % des Fiskalertrages (inkl. Finanzausgleich).</b> Diese Kennzahl gibt an, welcher Anteil der Fiskalerträge, bzw. wieviel Jahreststranchen erforderlich sind, um die Nettoschulden abzutragen. <b>Richtwert: &lt; 100 % gut</b>
Selbstfinanzierungsgrad	59.13 %	132.13 %	20.09 %	102.87 %	<b>Selbstfinanzierung in % der Nettoinvestitionen.</b> Der Selbstfinanzierungsgrad gibt Antwort auf die Frage, wie weit die Investitionen aus selber erarbeiteten Mitteln bezahlt werden können. <b>Richtwert: &gt; 100 % sehr gut / 0 % - 60 % ungenügend</b>
Zinsbelastungsanteil	0.17 %	- 0.04 %	0.11 %	- 0.08 %	<b>Nettozinsen in % des Laufenden Ertrages.</b> Der Zinsbelastungsanteil sagt aus, wie stark der Laufende Ertrag durch den Zinsdienst belastet ist. Je tiefer der Wert desto grösser der Handlungsspielraum. <b>Richtwert: 0 - 4 % gut</b>
Bruttoverschuldungsanteil	74.31 %	63.27 %	102.82 %	98.62 %	<b>Bruttoschuld in % des Laufenden Ertrages.</b> Die Bruttoverschuldung informiert über das Mass der Verschuldungen einer Gemeinde. <b>Richtwert: &lt; 50 % sehr gut und &gt; 50 % gut</b>
Investitionsanteil	17.12 %	12.69 %	42.04 %	15.93 %	<b>Bruttoinvestitionen in % der Gesamtausgaben.</b> Der Investitionsanteil informiert über das Mass der Investitionsstärke der Gemeinde. <b>Aussage: &lt; 10 % = schwache Investitionstätigkeit</b>
Kapitaldienstanteil	3.85 %	3.31 %	6.24 %	6.03 %	<b>Kapitaldienst in % des Laufenden Ertrages.</b> Der Kapitaldienstanteil informiert darüber, wie stark der Laufende Ertrag durch Zinsdienst und Abschreibungen belastet ist. <b>Richtwert: &lt; 5 % = geringe Belastung</b>
Nettoschuld CHF pro EinwohnerIn	- 1'003.66	- 1'850.89	- 27.57	- 41.23	Die Nettoschuld pro Einwohner wird als Gradmesser für die Verschuldung verwendet. Ein <b>negativer Wert</b> entspricht einem <b>Nettovermögen</b> pro Einwohner.

<p><b>Selbstfinanzierung in % des Laufenden Ertrages.</b> Der Selbstfinanzierungsanteil gibt Auskunft über die finanzielle Leistungsfähigkeit unserer Gemeinde. Je höher der Wert, desto grösser ist der Spielraum für den Schuldenabbau oder die Finanzierung von Investitionen und deren Folgekosten.  <b>Richtwert: 0 - 10 % = ungenügend</b></p>	12.61 %	12.66 %	13.10 %	12.66 %	12.61 %
<p><b>Finanzaufwand netto in % des Steuerertrages.</b>  <b>Richtwert 0 - 4 % = sehr tiefe Belastung</b></p>	1.92 %	- 1.57	- 1.84	- 1.57	1.92 %
<p>Vergleichsgrösse</p>	1'553.94	1'502.92	1'447.49	1'502.92	1'553.94
<p>Nettozinsbelastungsanteil</p>	- 1.58 %				
<p>Massgebliches Eigenkapital pro Einwohner</p>	536.04				

## 7.2 Allgemeiner Haushalt

Kennzahl	Rechnung 2016	Rechnung 2017	Rechnung 2018	Rechnung 2019	Kommentar / Interpretation
	Wert	Wert	Wert	Wert	
Selbstfinanzierungsgrad	18.68 %	88.95 %	13.44 %	98.38 %	Selbstfinanzierung in % der Nettoinvestitionen. Der Selbstfinanzierungsgrad gibt Antwort auf die Frage, wie weit die Investitionen aus selbst erarbeiteten Mitteln bezahlt werden können. <b>Richtwert: &gt; 100 % sehr gut / 0 % - 60 % ungenügend</b>
Bilanzüberschussquotient	11.01 %	10.29 %	10.20 %	10.00 %	<b>Bilanzüberschuss in % des Fiskalertrages (inkl. Finanzausgleich).</b> Nach Gemeindegrösse abgestufte Mindestausstattung des Eigenkapitals (Bilanzüberschuss) zur Abdeckung von Aufwandüberschüssen, zum Schutz vor einem Bilanzfehlbetrag sowie zur Verstärkung der Risikofähigkeit. <b>Richtwert: &gt; 60 % Gemeinden unter 2'000 Einwohner</b>



### 7.3 Spezialfinanzierung Wasserversorgung

Kennzahl	Rechnung 2016	Rechnung 2017	Rechnung 2018	Rechnung 2019	Kommentar / Interpretation
	Wert	Wert	Wert	Wert	
Selbstfinanzierungsgrad	858.23 %	766.00 %	0.00 %	35.08 %	<b>Selbstfinanzierung in % der Nettoinvestitionen.</b> Der Selbstfinanzierungsgrad gibt Antwort auf die Frage, wie weit die Investitionen aus selbst erarbeiteten Mitteln bezahlt werden können. <b>Richtwert: &gt; 100 % sehr gut</b>
Kostendeckungsgrad	160.48 %	183.54 %	145.18 %	98.74 %	<b>Aufwand in % des Ertrages.</b> Der Kostendeckungsgrad gibt Antwort auf die Frage, wie weit der Aufwand aus selbst erarbeiteten Erträgen gedeckt ist. <b>&gt; 100 % = Ertragsüberschuss</b>
Werterhaltungsquote	27.57 %	28.57 %	23.52 %	30.45 %	<b>Bestand Werterhalt in % des Wiederbeschaffungswertes.</b>

### 7.4 Spezialfinanzierung Abwasserentsorgung

Kennzahl	Rechnung 2016	Rechnung 2017	Rechnung 2018	Rechnung 2019	Kommentar / Interpretation
	Wert	Wert	Wert	Wert	
Selbstfinanzierungsgrad	298.86 %	426.22 %	152.27 %	113.13 %	<b>Selbstfinanzierung in % der Nettoinvestitionen.</b> Der Selbstfinanzierungsgrad gibt Antwort auf die Frage, wie weit die Investitionen aus selbst erarbeiteten Mitteln bezahlt werden können. <b>Richtwert: &gt; 100 % sehr gut</b>
Kostendeckungsgrad	144.61 %	142.82 %	117.34 %	121.03 %	<b>Aufwand in % des Ertrages.</b> Der Kostendeckungsgrad gibt Antwort auf die Frage, wie weit der Aufwand aus selbst erarbeiteten Erträgen gedeckt ist. <b>&gt; 100 % = Ertragsüberschuss</b>
Werterhaltungsquote	17.12 %	18.04 %	14.83 %	15.71 %	<b>Bestand Werterhalt in % des Wiederbeschaffungswertes.</b>



## 7.5 Spezialfinanzierung Abfall

Kennzahl	Rechnung 2016	Rechnung 2017	Rechnung 2018	Rechnung 2019	Kommentar / Interpretation
	Wert	Wert	Wert	Wert	
Selbstfinanzierungsgrad	keine Investitionen	keine Investitionen	keine Investitionen	keine Investitionen	<b>Selbstfinanzierung in % der Nettoinvestitionen.</b> Der Selbstfinanzierungsgrad gibt Antwort auf die Frage, wie weit die Investitionen aus selbst erarbeiteten Mitteln bezahlt werden können.
Kostendeckungsgrad	99.82 %	98.35 %	100.21 %	93.89 %	<b>Aufwand in % des Ertrages.</b> Der Kostendeckungsgrad gibt Antwort auf die Frage, wie weit der Aufwand aus selbst erarbeiteten Erträgen gedeckt ist. > 100 % = <b>Ertragsüberschuss</b>

## 8 ANTRAG AN DIE EXEKUTIVE

ERFOLGSRECHNUNG	Aufwand Gesamthaushalt	CHF	4'306'426.76
	Ertrag Gesamthaushalt	CHF	4'339'244.10
	Ertragsüberschuss	CHF	32'817.34
davon			
	Aufwand Allgemeiner Haushalt	CHF	3'913'068.66
	Ertrag Allgemeiner Haushalt	CHF	3'913'551.30
	Ertragsüberschuss	CHF	482.64
	Aufwand Wasserversorgung	CHF	108'550.50
	Ertrag Wasserversorgung	CHF	107'178.85
	Aufwandüberschuss	CHF	1'371.65
	Aufwand Abwasserentsorgung	CHF	188'304.55
	Ertrag Abwasserentsorgung	CHF	227'911.75
	Ertragsüberschuss	CHF	39'607.20
	Aufwand Abfall	CHF	96'503.05
	Ertrag Abfall	CHF	90'602.20
	Aufwandüberschuss	CHF	5'900.85
INVESTITIONSRECHNUNG	Ausgaben	CHF	884'434.99
	Einnahmen	CHF	182'145.20
	Nettoinvestitionen	CHF	702'289.79
NACHKREDITE gemäss separater Tabelle	Total	CHF	456'390.37
	davon gebundene	CHF	359'151.19
	davon Kompetenz Gemeinderat	CHF	50'143.78

## ANTRAG:

Dem Gemeinderat wird beantragt, die Jahresrechnung 2019 und die Nachkredite von total CHF 456'390.37 in Anwendung von Art. 11 in Verbindung mit Art. 4 des Organisationsreglementes der Gemeinde Kaufdorf vom 13. Juni 2012 zu genehmigen.

Kaufdorf, 5. Mai 2020

Der Gemeindepräsident  
und Ressortleiter Finanzen



Andreas Meyer

Der Gemeindeverwalter



Urs Grünig

## GENEHMIGUNG:

Der Gemeinderat von Kaufdorf hat die vorliegende Jahresrechnung gemäss den vorn stehenden Anträgen mit allen Bestandteilen an seiner Sitzung vom 13. Mai 2020 geprüft und genehmigt.

Kaufdorf, 13. Mai 2020

GEMEINDERAT KAUFDORF

Der Präsident



Andreas Meyer

Der Sekretär



Urs Grünig

An den Gemeinderat der Einwohnergemeinde Kaufdorf

Als Rechnungsprüfungsorgan haben wir die Jahresrechnung der Einwohnergemeinde Kaufdorf, bestehend aus Berichterstattung, Bilanz, Erfolgsrechnung, Investitionsrechnung, Geldflussrechnung und Anhang für das am 31. Dezember 2019 abgeschlossene Rechnungsjahr geprüft. Die Prüfungsarbeiten wurden am 25. Juni 2020 beendet.

#### **Verantwortung des Gemeinderates**

Der Gemeinderat ist für die Aufstellung der Jahresrechnung in Übereinstimmung mit den kantonalen und kommunalen gesetzlichen Vorschriften verantwortlich. Diese Verantwortung beinhaltet die Ausgestaltung, Implementierung und Aufrechterhaltung eines internen Kontrollsystems mit Bezug auf die Aufstellung der Jahresrechnung, die frei von wesentlichen falschen Angaben als Folge von Verstössen oder Irrtümern ist. Darüber hinaus ist der Gemeinderat für die Anwendung sachgemässer Rechnungslegungsmethoden sowie die Vornahme angemessener Schätzungen verantwortlich.

#### **Verantwortung des Rechnungsprüfungsorgans**

Unsere Verantwortung ist es, aufgrund unserer Prüfung ein Prüfungsurteil über die Jahresrechnung abzugeben. Wir haben unsere Prüfung in Übereinstimmung mit den gesetzlichen Vorschriften und der Arbeitshilfe für Rechnungsprüfungsorgane (AH RPO, Ausgabe 2016) vorgenommen. Die Prüfung haben wir so zu planen und durchzuführen, dass wir hinreichende Sicherheit gewinnen, ob die Jahresrechnung frei von wesentlichen falschen Angaben ist.

Eine Prüfung beinhaltet die Durchführung von Prüfungshandlungen zur Erlangung von Prüfungsnachweisen für die in der Jahresrechnung enthaltenen Wertansätze und sonstigen Angaben. Die Auswahl der Prüfungshandlungen liegt im pflichtgemässen Ermessen des Prüfers. Dies schliesst eine Beurteilung der Risiken wesentlicher falscher Angaben in der Jahresrechnung als Folge von Verstössen oder Irrtümern ein. Bei der Beurteilung dieser Risiken berücksichtigt der Prüfer das interne Kontrollsystem, soweit es für die Aufstellung der Jahresrechnung von Bedeutung ist, um die den Umständen entsprechenden Prüfungshandlungen festzulegen, nicht aber um ein Prüfungsurteil über die Wirksamkeit des internen Kontrollsystems abzugeben. Die Prüfung umfasst zudem die Beurteilung der Angemessenheit der angewandten Rechnungslegungsmethoden, der Plausibilität der vorgenommenen Schätzungen sowie eine Würdigung der Gesamtdarstellung der Jahresrechnung. Wir sind der Auffassung, dass die von uns erlangten Prüfungsnachweise eine ausreichende und angemessene Grundlage für unser Prüfungsurteil bilden.

#### **Prüfungsurteil**

Nach unserer Beurteilung entspricht die Jahresrechnung für das am 31. Dezember 2019 abgeschlossene Rechnungsjahr den kantonalen und kommunalen gesetzlichen Vorschriften.

#### **Berichterstattung aufgrund weiterer gesetzlicher Vorschriften**

Wir bestätigen, dass wir die Anforderungen an die Befähigung gemäss Art. 123 GV und mit besonderen Voraussetzungen gemäss Art. 124 GV erfüllen und keine mit unserer Unabhängigkeit nicht vereinbare Sachverhalte vorliegen.

**Wir beantragen, die Jahresrechnung per 31. Dezember 2019 mit Aktiven und Passiven von CHF 9'041'277.27 und einem Ertragsüberschuss von CHF 32'817.34 zu genehmigen.**

Thun, 25. Juni 2020

Das Rechnungsprüfungsorgan  
FINANZINSPEKTORAT DER STADT THUN



Therese Sohm  
Dipl. Treuhänderin/Finanzverw.  
Leitender Revisor



Thomas Schwab  
Bern. Gemeindefachmann  
Revisor

Mitglied TREUHAND | SUISSE

## 10 GENEHMIGUNG DER JAHRESRECHNUNG

Gemäss Art. 11 in Verbindung mit Art. 4 des Organisationsreglementes der Gemeinde Kaufdorf vom 13. Juni 2012 beschliesst der Gemeinderat die Jahresrechnung. Der Gemeinderat hat an seiner Sitzung vom 12. August 2020 den Bestätigungsbericht des Rechnungsprüfungsorgans vom 25. Juni 2020 zur Kenntnis genommen. Den Gemeindebürgerinnen und -bürgern wird das Resultat des Revisionsberichtes an der Gemeindeversammlung vom 25. August 2020 zur Kenntnis gebracht worden.

Kaufdorf, 13. August 2020

GEMEINDERAT KAUFDORF

Der Präsident

Der Sekretär

Andreas Meyer

Urs Grünig



## 11 ANHANG

### 11.1 Regelwerk

#### 11.1.1 Angewendetes Regelwerk

Der Rechnungsabschluss der Gemeinde Kaufdorf ist in Übereinstimmung mit den geltenden kantonalen gesetzlichen Grundlagen erstellt worden.

Gemeindegesezt (GG, BSG 170.11)

Gemeindeverordnung (GV, BSG 170.111)

Direktionsverordnung über den Finanzhaushalt der Gemeinden (FHDV, BSG 170.511)

Diese orientieren sich gemäss Art. 70 Absatz 1 GG am Harmonisierten Rechnungslegungsmodell für die Kantone und Gemeinden, HRM2, laut Handbuch der Konferenz der Kantonalen Finanzdirektoren. Die kantonalen Bestimmungen weichen in einzelnen Bereichen von den Empfehlungen des HRM2 ab. Das Amt für Gemeinden und Raumordnung stellt eine Auflistung dieser Ausnahmen zur Verfügung unter [www.be.ch/gemeinden](http://www.be.ch/gemeinden) > Rubrik Gemeindefinanzen > HRM2 > Praxishilfen.

#### 11.1.2 Bewertung Finanzvermögen

Vermögenswerte im Finanzvermögen werden bilanziert, wenn sie einen künftigen Nutzen erbringen und ihr Wert verlässlich ermittelt werden kann. Sie werden bei erstmaliger Bilanzierung zu Anschaffungs- bzw. Herstellungskosten bilanziert. Entstehen der Gemeinde keine Kosten, wird zum Verkehrswert zum Zeitpunkt des Zugangs bilanziert. Folgebewertungen erfolgen zum Verkehrswert am Bilanzstichtag, wobei eine systematische Neubewertung bei Liegenschaften mit Ausnahme von Baurechten alle fünf Jahre oder bei Änderung des amtlichen Werts, bei allen anderen Vermögenswerten jährlich erfolgt. Die Bilanzwerte sind bei eingetretenen dauerhaften Wertminderungen oder Verlusten sofort zu berichtigen.

Bilanzkonto	Bezeichnung	alter Buchwert bis 31.12.2016 CHF	Aufwertung CHF	neuer Buchwert CHF	Bewertungsmethode	letztmalige Bewertung
10840.01	Liegenschaft Dorfstrasse 14	860'224.80	29'775.20	890'000.00	Verkehrswertschätzung	29. September 2017
10840.05	2 Wohnungen altes Schulhaus	487'359.95	92'640.05	580'000.00	Verkehrswertschätzung	29. September 2017
29600.01	Neubewertungsreserve	Total Aufwertung	122'415.25			

### 11.1.1.3 Bewertung Verwaltungsvermögen

Vermögenswerte im Verwaltungsvermögen werden bilanziert, wenn sie einen künftigen mehrjährigen öffentlichen Nutzen hervorbringen und ihr Wert verlässlich ermittelt werden kann. Sie werden zu Anschaffungs- bzw. Herstellkosten nach der Nettomethode bilanziert und nach der definierten Nutzungsdauer linear abgeschrieben. Entstehen der Gemeinde keine Kosten, wird zum Verkehrswert zum Zeitpunkt des Zugangs bilanziert. Die Bilanzwerte sind bei eingetretenen dauerhaften Wertminderungen oder Verlusten sofort zu berichtigen. Die geltenden Anlagekategorien und Nutzungsdauern sind in Anhang 2 GV umschrieben.

### 11.1.1.4 Aktivierungsgrenzen

Allgemeiner Haushalt	CHF 5'000.00
Spezialfinanzierung Wasserversorgung	CHF 5'000.00
Spezialfinanzierung Abwasserentsorgung	CHF 5'000.00

### 11.1.1.5 Bestehendes Verwaltungsvermögen

Seit dem Übergang auf HRM2 im Jahr 2016, wird das bestehende Verwaltungsvermögen linear über 10 Jahre abgeschrieben. Davon ausgenommen sind die Positionen gemäss Ziffer 4.1.3 der Übergangsbestimmungen der GV.

## 11.2 Grundlagen der Jahresrechnung

Als Grundlage für die Jahresrechnung 2019 dienten das Budget 20198 und die Vorjahresrechnung 2018.

Genehmigung/Prüfung:

	Budget	Jahresrechnung
Gemeinderat	30. Oktober 2018	23. April 2019
Bestätigungsbericht Rechnungsprüfungsorgan		10. Mai 2019
Gemeindeversammlung	29. November 2018	

## 11.3 Eigenkapitalnachweis

Eigenkapital per 01.01.2019		Veränderungsnachweis		Reduktion (-) durch		Eigenkapital per 31.12.2019	
CHF		CHF		CHF		CHF	
29	Eigenkapital	4'508'041		304'551		-28'356 29	4'784'236
290	Verpflichtungen (+) bzw. Vorschüsse (-) gegenüber Spezialfinanzierungen	631'105		98'507		-7'273 290	722'340
20900.01	SF Feuerwehr einseitig	0	3510.01	58'900	4510.01		58'900
29001.10	SF Wasserversorgung	360'490	9010.10		9011.10	-1'372	359'119
29002.20	SF Abwasserentsorgung	268'631	9010.20	39'607	9011.20	0	308'238
29003.30	SF Abfall	1'984	9010.30		9011.30	-5'901	-3'917
293	Vorfinanzierungen	3'213'483		124'862		-21'084 293	3'317'262
29300.01	Liegenschaften FV WE	95'928	3893.01	14'000	4893.01	-1'997	107'932
29300.02	SF Mehrwertabgabe	875'800	3893.01		4893.01	-17'475	858'326
29301.11	Wasserversorgung Werterhalt	870'902	3510.xx	28'170	4510.xx	-661	898'412
29302.10	Abwasserentsorgung Werterhalt	1'370'853	3510.xx	82'692	4510.xx	-952	1'452'593
294	Reserven	280'289		80'699		0 294	360'988
29400.01	Zusätzliche Abschreibungen	280'289	3894.xx	80'699	4894.xx		360'988
296	Neubewertungsreserve Finanzvermögen	122'415		0		0 296	122'415
29600.01	Neubewertungsreserve FV	122'415	3896.xx	0	4896.xx	0	122'415
299	Bilanzüberschuss/-Fehlbetrag	260'749	2990	483		299	261'232
			Jahresergebnis Überschuss (+) Defizit (-)				

## 11.4 Rückstellungsspiegel

205 Kurzfristige Rückstellungen		Buchwert		Veränderung			Buchwert	Kommentar
Konto	Bezeichnung	01.01.2019		Bildung	Verwendung	Auflösung	31.12.2019	
	keine						0.00	
208 Langfristige Rückstellungen		Buchwert		Veränderung			Buchwert	Kommentar
Konto	Bezeichnung	01.01.2019		Bildung	Verwendung	Auflösung	31.12.2019	
							0.00	
Total kurzfristige Rückstellungen		0.00	0.00	0.00	0.00	0.00	0.00	
Total langfristige Rückstellungen		0.00	0.00	0.00	0.00	0.00	0.00	
Total Rückstellungen		0.00	0.00	0.00	0.00	0.00	0.00	

## 11.5 Beteiligungsspiegel

Beteiligungen (im Sinne der öffentlichen Aufgabenerfüllung) *											
Name, Sitz Rechtsform	Tätigkeitsgebiet	Nominalkapital (100% Anteil)	Eigentumsanteil (100% Anteil)	Stimmanteil E: Exekutive L: Legislative	Wesentliche Beteiligte	Buchwert per 31.12	Anschaffungswert	Wesentliche Beteiligungen der Organisation	Rechnungslegungs- norm, Aussage zur Jahresrechnung	Zahlungsströme Berichtsjahr	Spezifische Risiken
<b>Gemeindeeigene Unternehmen (Anstalten) gem. Art. 64 Abs. 1 Bst. B GG</b>											
Keine											
<b>Öffentlich-rechtliche Organisation der interkommunalen Zusammenarbeit (Gemeindeverbände, Anstalten, etc.) *</b>											
APA Gurbetal, Kaufdorf, Gemeindeverband	Abwasserentsorgung	0	0 E: 0 L: 3		17 Gemeinden	0	0	0 Keine	HRV2	Betriebs- und Investitionsbeiträge	Haftung mit Verbandsvermögen
Begräbnisgemeinde Thunnen, Kirchenthunnen, Gemeindeverband	Begräbniswesen	0	0 E: 1 L: alle Stimmberechtigten		6 Gemeinden	0	0	0 Keine	HRM	Betriebsbeiträge	Haftung mit Verbandsvermögen
Regionalkonferenz Bern- Mittelland, Bern, Gemeindeverband	Regionale Aufgaben	0	0 E: 0 L: einwohnerzahlabhängig		84 Gemeinden	0	0	0 Keine	HRV2	Betriebsbeiträge	
RKZ/BBM Köniz, Gemeindeverband	Zivilschutzausbildung	0	0 E: 0 L: 1		75 Gemeinden	0	0	0 Keine	HRV2	Betriebs- und Investitionsbeiträge	Keine
<b>Mitgliedschaften in und Beteiligungen an juristischen Personen des Privatrechts *</b>											
Anzeigerverein Gurbetal Längenberg Schwarzenburgerland	Publikationen	0	E: 0 L: 1		20 Gemeinden	0	0	0	OR	Konzessionsgebühren	Haftung mit Verbandsvermögen
AV/AG Thun, Aktiengesellschaft	Abfallentsorgung	3'400'000	56 Aktien L: 56		149 Gemeinden	4'500	0	KVA Thun, Oberland Energie AG	OR	Ersorgungspreis	Haftung mit Gesellschaftsvermögen
Förderverein Region Ganttrisch	Regionale Interessen	0	1/28 L: 1		28 Gemeinden	0	0	0 Keine	OR	Betriebsbeitrag	Haftung mit Verbandsvermögen
Musikschule der Region Gurbetal, Belp, Verein	Musikschule	0	E: 0 L: 1		zahlreiche Gemeinden	0	0	0 Keine	OR	Betriebsbeitrag	Verbandsvermögen solidarisch
<b>Mitgliedschaften in einfachen Gesellschaften, Kollektiv- und Kommanditgesellschaften *</b>											
Keine											

\* Anmerkung: In Anwendung von FHDV Art. 32 Lit. g Abs. 2 werden hier nur die Beteiligungen aufgeführt, die wesentlich sind.



Beteiligungen (im Sinne der öffentlichen Aufgabenerfüllung)*										
Name, Sitz Rechtsform	Tätigkeitsgebiet	Nominalkapital (100%)anteil	Stimmanteil E Exekutive L Legislative	Wesentliche Beteiligte	Buchwert per 31.12	Anschaffungswert	Wesentliche Beteiligungen der Organisation	Rechnungslegungs- norm. Aussage zur Jahresrechnung	Zahlungsströme Berichtsjahr	Spezifische Risiken
<b>Vertragliche Beziehungen zur Erfüllung von Gemeindeaufgaben*</b>										
Alterskonferenz Region Gantersch, Kaufdorf	SeniorInnenarbeit	0	0	0 13 Gemeinden	0	0	0 Keine	HRV2	Betriebsbeiträge	Keine
IBEM Integration und besondere Massnahmen im Kindergarten und in der Volksschule Gürbetal/Längenberg, Riggisberg	Integration und besondere Massnahmen im Kindergarten und in der Volksschule	0	0	0 9 Gemeinden	0	0	0 Keine	HRV2	Betriebsbeiträge	Keine
Informationszentrum Künz Kita Belp	Datenverarbeitung familienergänzende Kinderbetreuung	0	0	0 13 Gemeinden 0 3 Gemeinden	0	0	0 Keine 0	HRV2 0 HRV2	Betriebsbeiträge Betriebsbeiträge	
Realschule Toffen Regio BV Westamt, Wattenwil	Realschule Bauverwaltung	0	0	0 3 Gemeinden 0 13 Gemeinden	0	0	0 Keine 0 Keine	HRV2 HRV2	Schulgelder Sockelbeitrag pro Einwohnerin und Aufwandsentschädigung	Keine Keine
Regionale Führungsorganisation Gürbetal Nord (RFO Gürbetal Nord), Belp	Regionale Führungsorganisation bei Katastrophen und Nötlagen	0	0	0 7 Gemeinden	0	0	0 Keine	HRV2	Betriebsbeiträge	Keine
Regionale Jugendkommission Riggisberg	Jugendrat (Boxfish)	0	0	0 9 Gemeinden	0	0	0 Keine	HRV2	Betriebsbeiträge	Keine
Regionale Sozialberatung Belp	Sozialdienst	0	0	0 7 Gemeinden	0	0	0 Keine	HRV2	Betriebsbeiträge	Keine
Schiessanlage Riggisberg Schule Kaufdorf	Schiessanlage Kindergarten und Schule Kaufdorf	0	0	0 4 Gemeinden 0 Gemeinde Gelteningen	0	0	0 Keine 0 Keine	HRV2 HRV2	pro Kopf Beiträge Schulgelder	Keine Keine
Sekundarschule Belp Zivilschutzorganisation Gürbetal, Belp	Sekundarschule Zivilschutz	0	0	0 4 Gemeinden 0 11 Gemeinden	0	0	0 Keine 0 Keine	HRV2 HRV2	Schulgelder Betriebsbeiträge	Keine Keine

\* Anmerkung: In Anwendung von FHDV Art. 32 Lit. g Abs. 2 werden hier nur die Beteiligungen aufgeführt, die wesentlich sind.

## 11.6 Gewährleistungsspiegel

Name, Sitz, Rechtsform	Eigentümer wesentliche Miteigentümer	Angaben zu den gesicherten Leistungen (Art, Betrag, Verfall, Zinsangaben usw.)	Zahlungsströme im Berichtsjahr	Spezifische zusätzliche Angaben
<b>Privatrechtliche Unternehmen (nach OR/ZGB)</b>				
Previs, 3084 Wabern (Stiftung)	Versicherte	Nachschusspflicht bei Unterdeckung, Sanierungsmaßnahmen je nach Deckungsgrad	Prämien/Beiträge	Deckungsgrad per 31.12.2019: > 103.54 %
<b>Öffentlich-rechtliche Unternehmen (nach Gemeindegesetz)</b>				
<b>Öffentlich-rechtliche Verträge</b>				
Schiessanlage / Kugelfang	Schiessanlage	Vertrag vom 29.01.2007 mit den Gemeinden Rümli und Kirchenthurnen betreffend Sanierung Schiebesstand Nillen	gemäss Vertrag	Das kantonale Amt für Wasser und Abfall teilte mit Schreiben vom 25. November 2015 mit, dass es sich bei diesem Kugelfang aufgrund des Standortes lediglich um einen belasteten Standort handelt, der nicht saniierungsbedürftig ist. Nur bei einem Bauvorhaben / einer Umnutzung muss die Anlage untersucht werden, damit das belastete Material fachgerecht entsorgt werden kann.
<b>Weitere Verpflichtungen (Altlasten, Leasing usw.)</b>				
Gemeindeanteil Sozialhilfe	BSIG-Nr. 1/170.511/7.1	Anteil 2019 ca. CHF 579'100.00	555'555.30	Periodengerechte Abgrenzung fehlt
Gemeindeanteil Ergänzungsleistung	BSIG-Nr. 1/170.511/7.1	Anteil 2019 ca. CHF 257'000.00	243'478.00	Periodengerechte Abgrenzung fehlt
Gemeindeanteil Familienzulage	BSIG-Nr. 1/170.511/7.1	Anteil 2019 ca. CHF 6'600.00	6'525.00	Periodengerechte Abgrenzung fehlt

## 11.7 Anlagespiegel

		108 Sachanlagen FV	
		1084	
		Gebäude FV	
<b>Anschaffungskosten</b>	Anlagewert	01.01.2019	1'470'000.00
	Zuwachs/Zugänge	2019	0.00
	Abgänge	2019	0.00
	Umgliederungen	2019	0.00
	Anlagewert	31.12.2019	1'470'000.00
<b>kumulierte Wertberichtigungen</b>	Stand per	01.01.2019	0.00
	Wertminderungen	2019	0.00
	Aufwertungen	2019	0.00
	Umgliederungen	2019	0.00
	Stand per	31.12.2019	0.00
<b>Buchwerte</b>	<b>Buchwert netto</b>	31.12.2019	<b>1'470'000.00</b>
	davon Anlagen in Leasing	31.12.2019	0.00
	Versicherungswerte	31.12.2019	1'300'000.00

Anlagespiegel	2019	140 Sachanlagen Verwaltungsvermögen										1409
		Sachanlagen Verwaltungsvermögen										
Sachanlagen Verwaltungsvermögen		1400	1401	1402	1403	1404	1405	1406	1407	1409		
		Grundstücke ungebaut	Strassen/ Verkehrswege	Wasserbau	Tiefbauten übrige	Hochbauten	Waldungen/ Alpen	Mobilien	Anlagen im Bau	Übrige Sachanlagen* (ohne 14099)		
Anschaffungskosten	Anlagewert	0.00	18'840.75	34'001.45	40'257.60	2'082'410.19	0.00	32'839.70	612'518.25	0.00		
	Zuwachs/ Zugänge		33'901.50			114'383.34		16'341.00	510'431.05			
	Abgänge		4'000.00			12'460.00			165'683.20			
	Umgliederungen		186'242.35	39'1015.05	43'462.45				-620'719.85			
	Anlagewert	0.00	400'984.60	425'016.50	83'720.05	2'184'333.53	0.00	49'180.70	336'546.25	0.00		
	Stand per	0.00	5'861.45	1'263.15	2'290.10	83'296.40	0.00	13'135.90	0.00	0.00		
	Planmässige Abschreibungen	2019	15'203.80		4'404.10	1'612.65	87'373.35		8'202.05			
	Ausserplanmässige Abschreibungen	2019										
	Wertkorrekturen	2019										
	Stand per	31.12.2019	0.00	21'065.25	5'667.25	3'902.75	170'669.75	0.00	21'337.95	0.00	0.00	
Buchwerte	<b>Buchwert netto</b>	<b>0.00</b>	<b>379'919.35</b>	<b>419'349.25</b>	<b>79'817.30</b>	<b>2'013'663.78</b>	<b>0.00</b>	<b>27'842.75</b>	<b>336'546.25</b>	<b>0.00</b>		
	davon Anlagen in Leasing											
Versicherungswerte						9714'900.00		3'000'000.00				

\* darin nicht enthalten ist das bestehende VV bei Einführung von HRM2:

	Saldo per 01.01. 2019	Kumulierte Wertberichtigungen	Saldo per 31.12. 2019
Allgemeiner Haushalt	14099.0x	14099.99	Fr. 558'060.00
Wasserversorgung	14099.1x	14099.91	CHF ...
Abwasserentsorgung	14099.2x	14099.92	CHF ...
ev. weitere (verfügte Ausnahmen, SF)			CHF ...
<b>Total</b>	<b>1'395'148.95</b>	<b>CHF ...</b>	<b>837'088.95</b>

Ergänzende Informationen zum Anlagespiegel im Anhang zur Jahresrechnung



Anlagespiegel	2019		142 Immaterielle Anlagen VW				144 Darlehen VW	145 Beteiligungen VW	146 Investitionsbeiträge VW
			1420	1427	1421 & 1429				
Übriges Verwaltungsvermögen			Informatik	Immat. Anlagen in Realisierung	übrige immaterielle Anlagen	1441-1447	1452-1456	1460-1469	
Anschaffungskosten		Anlagewert	0.00	19'028.50	30'431.05	575'000.00	4'501.00	0.00	
		Zuwachs/ Zugänge		27'230.90					
		Abgänge							
		Umgliederungen							
		Anlagewert	31.12. 2019	0.00	46'259.40	30'431.05	575'000.00	4'501.00	0.00
kumulierte ordentliche Abschreibungen		Stand per	01.01. 2019	0.00	8'536.50	0.00	0.00	0.00	
		Planmässige Abschreibungen	2019						
		Ausserplanmässige Abschreibungen	2019						
		Wertkorrekturen	2019						
		Stand per	31.12. 2019	0.00	0.00	11'579.60	0.00	0.00	0.00
Buchwerte		<b>Buchwert netto</b>	<b>0.00</b>	<b>46'259.40</b>	<b>18'851.45</b>	<b>575'000.00</b>	<b>4'501.00</b>	<b>0.00</b>	
		davon Anlagen in Leasing	31.12. 2019						
		Versicherungswerte	31.12. 2019						
<b>Ergänzende Informationen zum Anlagespiegel im Anhang zur Jahresrechnung</b>									



# 11.8 Kreditkontrolle

## 11.8.1 Verpflichtungskredite für Investitionen

Register Nr.	Kredit-beschluss Datum	Organ	Kreditsumme	Objektbezeichnung	Kumulierte Ausgaben 01.01.2019	Investitionsausgaben 2019	Kumulierte Ausgaben 31.12.2019	Kumulierte Einnahmen 01.01.2019	Investitions-einnahmen 2019	Kumulierte Einnahmen 31.12.2019	Saldo	Abrech-nungs-datum
1	17.08.16	GR	12'149.00	<b>1 Öffentliche Sicherheit</b>			0.00	0.00			12'149.00	12.06.19
			12'149.00	1620.5650.01 O Schutzraumkontrollen.pendiosische							12'149.00	
2	14.09.16	GR	2'098'341.00	<b>2 Bildung</b>	2'082'410.19	130'724.34	2'213'134.53		12'460.00	12'460.00	-114'793.53	
			10'000.00	2110.5060.04 O Küche Kindergarten 1 Sanierung							10'000.00	
3	07.06.17	GV	1'990'000.00	2170.5040.07 O Schulummerweiterung und Sanierung Turnhalle, inkl. Projektierung	2'082'410.19	114'383.34	2'196'793.53		12'460.00	12'460.00	-206'793.53	03.12.19
4	22.04.20	GR	33'000.00	2170.5040.15 O Malerarbeiten 4 Schulzimmer + Fassaden altes Schulhaus							33'000.00	
5	15.01.20	GR	19'000.00	2170.5040.16 O Gemeindesaal Erneuerung Beleuchtung							19'000.00	
6	18.12.19	GR	16'341.00	2190.5060.02 O Mobilar für diverse Schulräume		16'341.00	16'341.00				30'000.00	
7	18.09.19	GR	30'000.00	2190.5060.04 O SchULT 2021, Ablösung Educenet							30'000.00	
			2.00	<b>3 Kultur und Freizeit</b>		2.00	2.00		2.00	2.00	0.00	
8	21.11.19	GR	2.00	3410.5040.01 O Schützenhaus Erwerb von Schützengesellschaft RKK		2.00	2.00		2.00	2.00	0.00	
			956'000.00	<b>6 Verkehr</b>	303'968.55	118'174.90	422'143.45		4'000.00	4'000.00	533'856.55	
9	07.06.17	GV	210'000.00	6150.5010.11 O Strassenbeleuchtung, Ablösung Finanzierung BKW und Sanierung	127'833.35	58'409.00	186'242.35				23'757.85	
10	23.06.15	GR	10'000.00	6150.5010.21 O Falesse Nord, Erschliessungsbeitrag							8'779.15	
11	13.03.19	GR	15'000.00	6150.5010.23 O Gürbebrücke Kleematweg, Geländer-Ersatz							1'220.85	
12	26.06.19	GR	20'000.00	6150.5010.24 O Belagsanierungen 2019 Dorfstrosse 1 + 2 + Kleematweg		14'999.95	14'999.95		4'000.00	4'000.00	0.05	
13	03.12.19	GV	495'000.00	6150.5010.25 R Schürmatweg Sanierung, Erschliessung		18'901.55	18'901.55				1'098.45	
14	30.08.18	GR	8'000.00	6150.5010.29 O Gürbetaler Höhenweg, Verlegung beim Pfaffenloch		25'864.40	25'864.40				8'000.00	
15	18.09.19	GR	18'000.00	6150.5010.30 O Moosstrasse Verkehrsplanung (Schürmatweg bis Arastrasse)							18'000.00	
16	01.12.16	GV	180'000.00	6155.5010.01 O Platz Dorfstrosse 10, Sanierung	174'914.35		174'914.35				5'085.65	05.06.19
			1'794'500.00	<b>7 Umwelt und Raumordnung</b>	603'305.50	467'381.70	1'070'687.20	46'598.85	165'683.20	212'282.05	723'812.80	
17	12.12.17	GR	47'000.00	7101.5031.12 O Wasserverbund mit Toffen, Sanierungen 2016 + 2017	114'429.00	34'500.00	45'929.00				1'071.00	12.06.19
18	23.06.15	GR	55'000.00	7101.5291.01 O GWP (Generelle Wasserversorgungs Planung)		37'695.00	45'155.65				9'844.35	
			10'000.00	7101.5291.01-01 T GWP 1. Teil								
			45'000.00	7101.5291.01-02 T GWP 2. Teil								
19	05.04.16	GR	15'000.00	7201.5291.02 O GWP Mithilfe bei Umsetzung			972.00				14'028.00	
20	23.04.14	GR	24'000.00	7201.5032.02 O Schachtdeckel Schieberkappen + Wasserminim Niveauanpassungen	8'384.70		8'384.70				15'615.30	
21	01.12.10	GV	125'000.00	7201.5292.01 O GEP Generelle Entwässerungs Planung	90'749.00		138'409.25				-13'409.25	
			80'000.00	7201.5292.01-1 T GEP Generelle Entwässerungs Planung 1. Kredit								
			45'000.00	7201.5292.01-2 T GEP Generelle Entwässerungs Planung 2. Kredit								
22	05.04.16	GR	15'000.00	7201.5292.02 O GEP Mithilfe bei Umsetzung	3'985.20		15'985.20				-985.20	
23	01.11.16	GR	19'000.00	7201.5292.03 O GEP Moosstrasse Planung Anpassung Entwässerung		26'871.05	26'871.05				-7'871.05	
24	31.10.17	GR	26'000.00	7201.5292.04 O GEP Kanalfemehnahmen Ergänzungen	18'270.40		17'524.45				-9'794.85	
25	01.11.16	GR	70'000.00	7201.5292.05 O GEP Massnahmen Gebelstrasse + ob. Husmatweg 9 - Dorfstrosse	37'867.95		39'133.85				30'866.15	
26	09.10.18	GR	26'000.00	7201.5292.08 O GEP Falesseweg Sanierung Kanalisation unterer Teil	9'464.15		9'464.15				16'535.85	
27	05.04.16	GR	90'000.00	7410.5020.02 O Hermswilbach Hochwasserschutz Wasserbauplan	116'302.75		99'172.00				-9'172.00	
28	04.06.18	GV	850'000.00	7410.5020.03 O Hermswilbach Hochwasserschutz Realisierung	10'148.50		270'158.45		14'867.00	61'465.85	579'841.55	
29	20.03.19	GR	20'500.00	7410.5020.11 O Gewässerunterhalt diverse Massnahmen 2018	19'438.15		19'438.15				1'061.85	
30	04.12.17	GV	300'000.00	7410.5020.12 O Zäligbächli Unterhalt / Renaturierung	218'407.30		233'966.65		150'816.20	150'816.20	66'033.35	
31	31.10.17	GR	70'000.00	7900.5290.04 O Revision Baureglement (BMBV) + Festlegung Gewässeräume	39'601.90		43'797.50				26'202.50	
32	30.08.18	GR	42'000.00	7900.5290.05 O Sagimatte Planung Überbauung	10'823.85		38'054.75				3'945.25	

### 11.8.2 Nachkredite ( ≥ CHF 1'000.00)

Konto	Bezeichnung	Budget	Rechnung	Nachkredit	Gebundene Ausgaben	Kompetenz GR	Kompetenz GV	Begründung	Datum	Begründung
	<b>Gesamttotal</b>	<b>1'530'720.00</b>	<b>1'975'469.85</b>	<b>444'749.85</b>	<b>353'173.39</b>	<b>44'481.06</b>		<b>47'095.40</b>		
022	Allgemeine Dienstleistungen	234'800.00	241'062.40	13'324.40		13'324.40			13.05.2020	Zu wenig budgetiert, weil bei der Festlegung der neuen Löhne aufgrund der Leistungsbeurteilung das Budget bereits genehmigt war.
0220.3010.01	Verwaltungspersonal			6'262.40		6'262.40				
0220.3612.01	Entschädigung externe Bauverwaltung	38'500.00	45'562.00	7'062.00		7'062.00			13.05.2020	Zunahme Baubewilligungs- und -polizeifälle zu wenig budgetiert. Demgegenüber hat auch der Gebührenertrag mehr zugenommen als budgetiert.
140	Allgemeines Rechtswesen			2'446.30	2'446.30	2'446.30			13.05.2020	Mehr Fach- und Amtsberichte Bau als budgetiert.
1400.3130.02	Honor.Anwalt+Expert.(Gde+Ba u)	8'100.00	10'546.30	2'446.30	2'446.30	2'446.30				
150	Feuerwehr			64'981.80	64'981.80	64'981.80				
1500.3501.01	Ertragsüberschuss Feuerwehr		58'900.25	58'900.25	58'900.25	58'900.25			13.05.2020	Entspricht dem Ertrag im Konto 1500.4612.01
1500.3612.01	TOGEKA-Verband Anteil Kaufdorf	38'900.00	44'981.55	6'081.55	6'081.55	6'081.55			13.05.2020	zu wenig budgetiert, wie auch beim Ertrag der Feuerwehersatzabgaben
211	Eingangsstufe			12'704.00	12'704.00	12'704.00			13.05.2020	Ungenügend genaue Angaben des Kantons für die Budgetierung.
2110.3611.01	LA Lehrerbildung KG 5+6jäh	87'700.00	100'404.00	12'704.00	12'704.00	12'704.00				
212	Primarstufe			64'458.65	17'363.25	17'363.25		47'095.40	13.05.2020	Ungenügend genaue Angaben des Kantons für die Budgetierung.
2120.3611.01	LA Lehrerbildung 1-6 Kl.Prim	250'100.00	267'463.25	17'363.25	17'363.25	17'363.25				
2120.3612.02	Klassen für besondere Förderung + Spezialunterricht, Schulgeld	91'700.00	138'795.40	47'095.40					13.05.2020	Ungenügend genaue Angaben von Gemeinde Riggisberg für Budgetierung.
213	Oberstufe			96'699.60	96'699.60	96'699.60			13.05.2020	Bei der Budgetierung ist noch nicht bekannt wer den GU9 Unterrichts besucht.
2130.3170.01	Transportkostenbeiträge	700.00	2'713.60	2'013.60	2'013.60	2'013.60				

Konto	Bezeichnung	Budget	Rechnung	Nachkredit	Gebundene Ausgaben	Kompetenz GR	Kompetenz GV	Begründung	Datum	Begründung
2130.3612.01	Schulgeld an Real Toffen + Sek. Belp + GU9	399'600.00	494'286.00	94'686.00	94'686.00			Gemeinde Belp hat für Budgetierung zu tiefe Zahlen gemeldet. Toffen+Belp haben auf Akontorechnungen umgestellt auf Rechnungsjahr und stellen nicht mehr nur Rechnung pro Schuljahr.	13.05.2020	
<b>217</b>	<b>Schulliegenschaften</b>			<b>19'629.86</b>	<b>13'845.80</b>	<b>5'784.06</b>				
2170.3101.01	Reinigung+Service+Kleinunterh	15'700.00	19'253.03	3'553.03		3'553.03		insbesondere die Ergänzung der neuen Schliessanlage war nicht budgetiert.	13.05.2020	
2170.3134.01	Sach+Personenprämien Schule	7'500.00	9'731.03	2'231.03		2'231.03		Für die erforderliche Neuverteilung der Versicherungsprämien infolge Wertverlagerung durch die Schulraum-Erweiterung zuwenig budgetiert.	13.05.2020	
2170.3144.01	Unterhalt+Erneuerungen -arbeit	10'500.00	15'746.80	5'246.80	5'246.80			Die Spezialreinigung des Schulzimmers, nach Schulfest, war nicht budgetiert.	18.12.2019	
2170.3300.40	Planmässige Abschreibungen Schulliegenschaft	8'115.00	8'737.35	6'223.35	6'223.35			zuwenig budgetiert	13.05.2020	
2170.3300.90	Planmässige Abschreibungen immaterielle Anlagen		2'375.65	2'375.65	2'375.65			nicht budgetiert	13.05.2020	
<b>218</b>	<b>Tagesbetreuung</b>			<b>13'529.70</b>		<b>13'529.70</b>				
2180.3010.01	Löhne Tagesschule Kaufdorf	48'600.00	59'429.70	10'829.70		10'829.70		Folge des grösseren Tagesschulangebots aufgrund der Nachfrage.	13.05.2020	
2180.3910.01	Verrechneter Aufwand Verwaltung	5'900.00	8'600.00	2'700.00		2'700.00		viel grösserer Aufwand Verwaltung für Personalwesen und Reglemente Tagesschule als budgetiert	13.05.2020	
<b>219</b>	<b>Obligatorische Schule</b>			<b>5'355.10</b>	<b>3'855.10</b>	<b>1'500.00</b>				
2190.3010.01	Lohn Schulsekretariat		2'219.00	2'219.00	2'219.00			Die Prämie an die Schulleiterin war nicht budgetiert.	05.11.2019	
2190.3300.60	Planmässige Abschreibungen Mobilien Schule	3'550.00	5'186.10	1'636.10	1'636.10			zuwenig budgetiert	13.05.2020	
2190.3910.02	Verrechneter Aufwand Schulsekretariat in Verwaltung	20'700.00	22'200.00	1'500.00		1'500.00		weitere Übernahme von bisher durch die Schulleitung wahrgenommener Aufgaben durch die Gemeindeverwaltung	13.05.2020	
<b>541</b>	<b>Familienzulagen</b>			<b>2'115.00</b>	<b>2'115.00</b>					
5410.3631.60	FaZu Kinderzulagen LA	4'410.00	6'525.00	2'115.00	2'115.00			Die Rechnung ist höher ausgefallen, als der Kanton für die Budgetierung angegeben hat.	05.11.2019	
<b>710</b>	<b>Wasserversorgung</b>			<b>30'940.15</b>	<b>28'140.15</b>	<b>2'800.00</b>				

Konto	Bezeichnung	Budget	Rechnung	Nachkredit	Gebundene Ausgaben	Kompetenz GR	Kompetenz GV	Begründung	Datum	Begründung
7101.3143.01	Unterh. u. Repara. der Anlagen	7700.00	13'276.25	5'576.25	5'576.25			Für Wasserleitungsbrüche zu wenig budgetiert.	13.05.2020	
7101.3143.03	Einbau Wasseruhren	6'000.00	14'644.25	8'644.25	8'644.25			Es wurde zu wenig budgetiert.	27.11.2019	
7101.3612.01	Interne Verrechnung Bauko + Verwaltung	19'300.00	22'100.00	2'800.00	2'800.00	2'800.00		Mehraufwand Baukommission und Verwaltung für Planungen und Realisierungen	13.05.2020	
7101.3632.01	Wasserverbund Toffen+Kaudorf	10'800.00	24'719.65	13'919.65	13'919.65			Es wurde zu wenig budgetiert.	13.05.2020	
<b>720</b>	<b>Abwasserentsorgung</b>									
7201.3510.11	Einlage Werterhalt (SF WE)	48'940.00	69'507.20	24'167.20	20'567.20	3'600.00		zuwenig budgetiert	13.05.2020	
7201.3612.01	Interne Verrechnung Verwaltung + Bauko	24'700.00	28'300.00	3'600.00	20'567.20	3'600.00		Mehraufwand Baukommission und Verwaltung für Planungen und Realisierungen	13.05.2020	
<b>730</b>	<b>Abfall</b>									
7301.3132.04	Grünabfuhr	30'270.00	32'612.90	3'942.90	3'942.90	3'942.90		Mehr Grüngut abgeführt, als budgetiert.	13.05.2020	
7301.3612.01	Interne Verrechnung Verwaltung + Bauko	11'000.00	12'600.00	1'600.00	2'342.90	1'600.00		Mehraufwand Baukommission und Verwaltung für Planungen	13.05.2020	
<b>910</b>	<b>Steuern</b>									
9100.3181.01	Steuerabschr. period. Steuern	23'900.00	33'656.05	9'756.05	9'756.05			höher als der budgetierte Vorjahresdurchschnitt	13.05.2020	
<b>990</b>	<b>Nicht aufgeteilte Posten</b>									
9900.3894.01	Einlagen in finanzpolitische Reserven		80'699.14	80'699.14	80'699.14			es war ein Defizit budgetiert	13.05.2020	



# 11.9 Weitere massgebende Angaben

## Wiederbeschaffungswert, Werterhaltungskosten und Einlage in die Spezialfinanzierung Werterhalt für Wasserversorgungsanlagen <sup>1</sup>

Rechnungsjahr: **2019**

Wasserversorgung: **Kaufdorf**

Kontaktperson: **Grünig Urs, Gemeindeverwalter**

Telefon: **031 809 03 33**

Datengrundlagen  Geschätzt  GWP  Anlagenbuchhaltung

	① Wiederbeschaffungswert brutto in Fr.	② Beiträge Dritter <sup>2</sup> in Fr.	③ Wiederbeschaffungswert netto in Fr. (① - ②)	④ Nutzungsdauer in Jahren	⑤ Erneuerungsrate in % (100/④)	⑥ Werterhaltungskosten in Fr./Jahr (③·⑤)
<b>Anlageteile</b>						
1. Wasserfassungen	600'000		600'000	50	2.00%	12'000
2. Aufbereitungsanlagen	20'000		20'000	33	3.00%	600
3. Pumpwerke, Druckreduzier- und Messschächte	55'000		55'000	50	2.00%	1'100
4. Reservoire	50'000		50'000	66	1.50%	750
5. Leitungen und Hydranten	2'100'000		2'100'000	80	1.25%	26'250
6. Mess-, Steuerungs-, Fernwirkanlagen	125'000		125'000	20	5.00%	6'250
7. Einkaufssummen, einmalige Konzessionsabgaben <sup>3</sup>						
<b>Total 1 - 7</b>	<b>2'950'000</b>		<b>2'950'000</b>			<b>46'950</b>

⑦ Bestand Verwaltungsvermögen in Franken	47'149	in Prozent von ③: (100·⑦/③)	2%
⑧ Bestand Spezialfinanzierung Werterhalt in Franken	898'412	in Prozent von ③: (100·⑧/③)	30%

Bemerkungen:

⑨ Gewählter Einlegesatz in Prozent <sup>5</sup>	60%
⑩ berechnete Einlage in SF Werterhalt in Franken (⑧ x ⑨)	28'170
Einmalige Anschlussgebühren, an Einlage angerechnet <sup>6</sup>	20'244
Einlage Spezialfinanzierung abzüglich Anschlussgebühren	7'926
⑪ Anzahl Einwohner im Versorgungsgebiet	1'082
⑫ Einlage pro Einwohner in Franken (⑩ / ⑪)	26

**Gemeindeschreiberei**  
**3126 Kaufdorf**

Unterschrift:

Datum: Kaufdorf, 22. April 2020

<sup>1</sup> Dieses Blatt ist Bestandteil der Jahresrechnung  
<sup>2</sup> Zu erwartende Beiträge aus dem kantonalen Trinkwasserfonds und von der Gebäudeversicherung abziehen (beim AWA erfragen)  
<sup>3</sup> Einkaufssummen an andere Wasserversorgungen, einmalige Konzessionsabgaben oder dergleichen - die Abschreibungsätze sind anhand der Laufzeiten festzulegen. Bestehen Kategorien mit unterschiedlichen Abschreibungsätzen, so ist die Rubrik 7 manuell mit zusätzlichen Zeilen zu ergänzen. Einkaufssummen an andere Wasserversorgungen sind verbindlich mit einem Abschreibungssatz von 3 % einzutragen.  
<sup>4</sup> Ermittlung des Einlageprozentsatzes gemäss Kapitel 6.1. der WEA-Broschüre "Finanzierung der Wasserversorgung" (2004).  
<sup>5</sup> Die Einlage in die Spezialfinanzierung muss mindestens 60% betragen, solange Verwaltungsvermögen besteht oder der Bestand der SF Werterhalt nicht mehr 25% des Wiederbeschaffungswertes beträgt.  
<sup>6</sup> Die einmaligen Anschlussgebühren dürfen an die jährliche Einlage in die Spezialfinanzierung Werterhalt angerechnet werden.



# Wiederbeschaffungswert, Werterhaltungskosten und Einlage in die Spezialfinanzierung Werterhalt für die kommunalen Abwasseranlagen und gegebenenfalls den Gemeindeanteil an den regionalen Anlagen <sup>1</sup>

Rechnungsjahr: 2019

Gemeinde: Kaufdorf

Kontaktperson: Grünig Urs, Gemeindeverwalter

Telefon: 031 809 03 33

E-Mail: [urs.gruenig@kaufdorf.ch](mailto:urs.gruenig@kaufdorf.ch)

Aktualisierungsjahr:  
2016

Datengrundlagen  
Gemeinde  AWA Anlagenbuchhaltung

Datengrundlagen  
Verband  AWA Anlagenbuchhaltung

	① Wieder- beschaffungswert in Fr.	② Nutzungsdauer in Jahren	③ Erneuerungsrate in % (100/②)	④ Warterhaltungskosten in Fr./a (①*③)	⑤ Einlage- satz <sup>2</sup> %	⑥ Einlage in die Spezialfinanzierung in Fr./a (④*⑤)
<b>1. Gemeindeanlagen</b>						
1.1 Kanalisationsen	6'000'000	80	1.25%	75'000	60%	45'000
1.2 Spezialbauwerke	-	50	2.00%	-	-	-
1.3 Abwasserreinigungsanlagen	-	33	3.00%	-	-	-
<b>Total 1 (1.1 - 1.3) bzw. mittlerer Einlagesatz (Spalte ⑤)</b>	<b>6'000'000</b>			<b>75'000</b>	<b>60%</b>	<b>45'000</b>

## 2. Gemeindeanteil an regionalen Anlagen <sup>3</sup>

2.1 Kanalisationsen	1'974'688	80	1.25%	24'684	60%	14'810
2.2 Spezialbauwerke	-	50	2.00%	-	-	-
2.3 Abwasserreinigungsanlagen	1'271'205	33	3.00%	38'136	60%	22'882
<b>Total 2 (2.1 - 2.3) bzw. mittlerer Einlagesatz (Spalte ⑤)</b>	<b>3'245'893</b>			<b>62'820</b>	<b>60%</b>	<b>37'692</b>
<b>Total 1 + 2 bzw. mittlerer Einlagesatz (Spalte ⑤)</b>	<b>9'245'893</b>			<b>137'820</b>	<b>60%</b>	<b>82'692</b>
Einmalige Anschlussgebühren, an Einlage angerechnet <sup>4</sup>						13'185
Einlage Spezialfinanzierung abzüglich Anschlussgebühren						69'507

⑦ Stand Verwaltungsvermögen	32'669	in Prozent von ①: (100*⑦/①)	0.4%
⑧ Stand Spezialfinanzierung Werterhalt	1'452'593	in Prozent von ①: (100*⑧/①)	15.7%

Bemerkungen:

**Gemeindeschreiberei**  
**3126 Kaufdorf**

Unterschrift:

Datum: Kaufdorf, 21. April 2020

[ae.awa@bve.be.ch](mailto:ae.awa@bve.be.ch)

<sup>1</sup> Diese Blatt ist Bestandteil der Jahresrechnung. Eine Kopie werden Sie bitte an das AWA:  
<sup>2</sup> Die Einlage in die Spezialfinanzierung muss mindestens 60% betragen, solange der Bestand der SF Werterhalt nicht mehr als 25% des Wiederbeschaffungswertes beträgt.  
<sup>3</sup> Daten des Teils 2 nur dann angeben, wenn der Verband die Einlage in die Spezialfinanzierung nicht selber vornimmt. (Anteil gemäss Kostenverteiler Verband).  
<sup>4</sup> Die einmaligen Anschlussgebühren dürfen an die jährliche Einlage in die Spezialfinanzierung Werterhalt angerechnet werden.  
<sup>5</sup> Gemäss Artikel 32, Absatz 4 KGV ist die Einlage in die Spezialfinanzierung auf jährlich Fr. 200 (Gemeinde und Region) pro Einwohnerwert beschränkt.  
<sup>6</sup> Einwohnerwert (EW): Gemäss Artikel 36g KGV.

# 12 DETAILS ZUR RECHNUNG

## 12.1 Bilanz 2019 Übersicht

Konto	Bilanz Bilanzgliederung	Bestand per 01.01.2019	Veränderungen		Bestand per 31.12.2019
			Zuwachs	Abgang	
<b>1</b>	<b>Aktiven</b>	<b>8'575'755.99</b>	<b>13'762'023.95</b>	<b>13'296'502.67</b>	<b>9'041'277.27</b>
<b>10</b>	<b>Finanzvermögen</b>	<b>4'097'707.05</b>	<b>12'439'014.31</b>	<b>12'234'283.57</b>	<b>4'302'437.79</b>
100	Flüssige Mittel und kurzfristige Geldanlagen	1'351'026.70	5'280'375.45	5'249'044.16	1'382'357.99
101	Forderungen	1'275'595.55	6'853'227.01	6'859'745.81	1'269'076.75
104	Aktive Rechnungsabgrenzungen	460.00	305'411.85	125'493.60	180'378.25
107	Finanzanlagen	624.80			624.80
108	Sachanlagen FV	1'470'000.00			1'470'000.00
<b>14</b>	<b>Verwaltungsvermögen</b>	<b>4'478'048.94</b>	<b>1'323'009.64</b>	<b>1'062'219.10</b>	<b>4'738'839.48</b>
140	Sachanlagen VV	3'857'624.89	1'295'778.74	1'059'176.00	4'094'227.63
142	Immaterielle Anlagen	40'923.05	27'230.90	3'043.10	65'110.85
144	Darlehen	575'000.00			575'000.00
145	Beteiligungen, Grundkapitalien	4'501.00			4'501.00
<b>2</b>	<b>Passiven</b>	<b>8'575'755.99</b>	<b>6'255'660.66</b>	<b>5'790'139.38</b>	<b>9'041'277.27</b>
<b>20</b>	<b>Fremdkapital</b>	<b>4'067'714.60</b>	<b>5'951'109.43</b>	<b>5'761'783.03</b>	<b>4'257'041.00</b>
200	Laufende Verbindlichkeiten	320'789.00	4'360'703.43	4'497'761.93	183'730.50
201	Kurzfristige Finanzverbindlichkeiten	700'000.00	500'000.00	700'000.00	500'000.00
204	Passive Rechnungsabgrenzung	28'622.20	73'714.70	44'594.75	57'742.15
206	Langfristige Finanzverbindlichkeiten	3'000'000.00	1'000'000.00	500'000.00	3'500'000.00
209	Verbindlichkeiten gegenüber Spezialfinanzierungen und Fonds im Fremdkapital	18'303.40	16'691.30	19'426.35	15'568.35
<b>29</b>	<b>Eigenkapital</b>	<b>4'508'041.39</b>	<b>304'551.23</b>	<b>28'356.35</b>	<b>4'784'236.27</b>
290	Verpflichtungen (+) bzw. Vorschüsse (-) gegenüber Spezialfinanzierungen	631'104.76	98'507.45	7'272.50	722'339.71
293	Vorfinanzierungen	3'213'483.40	124'862.00	21'083.85	3'317'261.55
294	Reserven	280'289.10	80'699.14		360'988.24
296	Neubewertungsreserve Finanzvermögen	122'415.25			122'415.25
299	Bilanzüberschuss/-fehlbetrag	260'748.88	482.64		261'231.52

# BILANZ 2019

detailliert

Konto	Bilanz Bilanzgliederung	Bestand per 01.01.2019	Veränderungen		Bestand per 31.12.2019
			Zuwachs	Abgang	
<b>1</b>	<b>Aktiven</b>	<b>8'575'755.99</b>	<b>13'762'023.95</b>	<b>13'296'502.67</b>	<b>9'041'277.27</b>
<b>10</b>	<b>Finanzvermögen</b>	<b>4'097'707.05</b>	<b>12'439'014.31</b>	<b>12'234'283.57</b>	<b>4'302'437.79</b>
<b>100</b>	<b>Flüssige Mittel und kurzfristige Geldanlagen</b>	<b>1'351'026.70</b>	<b>5'280'375.45</b>	<b>5'249'044.16</b>	<b>1'382'357.99</b>
<b>1000</b>	<b>Kasse</b>	<b>3'834.60</b>	<b>28'574.40</b>	<b>30'066.30</b>	<b>2'342.70</b>
10000.02	Kasse	3'834.60	28'574.40	30'066.30	2'342.70
<b>1001</b>	<b>Post</b>	<b>296'160.13</b>	<b>524'348.85</b>	<b>509'031.39</b>	<b>311'477.59</b>
10010.01	Postkonto 30-15189-1	296'160.13	524'348.85	509'031.39	311'477.59
<b>1002</b>	<b>Banken</b>	<b>1'051'031.97</b>	<b>4'726'336.70</b>	<b>4'708'830.97</b>	<b>1'068'537.70</b>
10020.04	SLG KtoKorrent 20 3.711.346.01	1'043'180.32	4'709'623.25	4'689'370.72	1'063'432.85
10020.05	SLG Sparplan 3.751.388.05	29.45	0.80	0.80	28.65
10020.07	Valiant KK 20 9.479.026.04	10.95	22.15	33.10	0.00
10020.08	Post E-Deposito 92-981632-1	2.85			2.85
10020.09	Schule Kaufdorf Projektwoche- und Klassenkonti	7'808.40	16'691.30	19'426.35	5'073.35
<b>1004</b>	<b>Debit- und Kreditkarten</b>	<b>0.00</b>	<b>1'115.50</b>	<b>1'115.50</b>	<b>0.00</b>
10040.01	Debit- und Kreditkarten Durchlauf	0.00	1'115.50	1'115.50	0.00
<b>101</b>	<b>Forderungen</b>	<b>1'275'595.55</b>	<b>6'853'227.01</b>	<b>6'859'745.81</b>	<b>1'269'076.75</b>
<b>1010</b>	<b>Forderungen aus Lieferungen und Leistungen gegenüber Dritten</b>	<b>25'886.05</b>	<b>641'065.90</b>	<b>645'599.85</b>	<b>21'352.10</b>
10100.01	Debitoren: Einzel-Rechnungen aus System KAT + DEB	5'454.05	188'158.50	177'687.55	15'925.00
10100.02	Debitoren Hundesteuern	180.00	8'100.00	8'000.00	280.00
10100.04	Wasser-Abwasserdebitoren	3'304.25	349'358.65	352'660.70	2.20
10100.05	Debitoren Ratenzahlungen	0.00			0.00
10100.06	Debitoren Tagesschule TSA	-52.25	55'057.15	55'106.70	-101.80
10100.07	Debitoren manuell FIB	0.00	5'441.60	194.90	5'246.70
10100.08	Anschlussgebühren WV+ARA-Kan	17'000.00	34'950.00	51'950.00	0.00
10100.09	Gebühren Vorperiode/Betriebung	0.00			0.00
10100.12	Gefährdete Guthaben	0.00			0.00
<b>1012</b>	<b>Steuerforderungen</b>	<b>867'112.25</b>	<b>5'779'764.80</b>	<b>5'778'423.80</b>	<b>868'453.25</b>
10120.01	NESKO Steuerausstand	999'049.40	2'913'974.00	2'914'990.10	998'033.30
10120.10	NESKO Girokonto Kanton	-1'937.15	2'865'790.80	2'863'433.70	419.95
10120.99	Wertberichtigung Steuerguthaben	-130'000.00			-130'000.00

# BILANZ 2019

detailliert

Konto	Bilanz Bilanzgliederung	Veränderungen		Bestand per 01.01.2019	Bestand per 31.12.2019	
		Zuwachs	Abgang		Zuwachs	Abgang
<b>1014</b>	<b>Transferforderungen</b>	<b>377'667.05</b>	<b>369'000.00</b>	<b>361'332.95</b>	<b>370'000.00</b>	<b>370'000.00</b>
10140.01	Subventionen Wasserversorgung	0.00		0.00	0.00	0.00
10140.02	Subventionen Kanton	0.00		0.00	0.00	0.00
10140.03	Lastenausgleich Fürsorge	377'667.05	369'000.00	361'332.95	370'000.00	370'000.00
<b>1019</b>	<b>Übrige Forderungen</b>	<b>54'729.26</b>	<b>66'722.16</b>	<b>21'264.30</b>	<b>9'271.40</b>	<b>9'271.40</b>
10190.01	Verrechnungsteuer Wertschriften	0.00		0.00	0.00	0.00
10191.01	Kontokorrent Familienausgleichskasse	2'760.00	2'760.00	0.00	0.00	0.00
10192.11	Vorsteuer Wasserversorgung ER	4'672.00	7'516.30	2'844.30	0.00	0.00
10192.12	Vorsteuer Wasserversorgung IR	5'884.25	6'480.55	596.30	0.00	0.00
10192.21	Vorsteuer Abwasserentsorgung ER	6'448.60	17'056.40	10'607.80	0.00	0.00
10192.22	Vorsteuer Abwasserentsorg. IR	8'267.76	11'891.51	3'623.75	0.00	0.00
10192.31	Vorsteuer Abfallentsorgung ER	6'463.80	10'055.95	3'592.15	0.00	0.00
10192.80	Debitor Mehrwertsteuer	20'232.85	10'961.45	0.00	9'271.40	9'271.40
<b>104</b>	<b>Aktive Rechnungsabgrenzungen</b>	<b>305'411.85</b>	<b>125'493.60</b>	<b>460.00</b>	<b>180'378.25</b>	<b>180'378.25</b>
<b>1040</b>	<b>Personalaufwand</b>	<b>1'972.30</b>	<b>2'432.30</b>	<b>460.00</b>	<b>0.00</b>	<b>0.00</b>
10400.01	Aktive RA Personalaufwand	1'972.30	2'432.30	460.00	0.00	0.00
<b>1041</b>	<b>Sach- und übriger Betriebsaufwand</b>	<b>180.80</b>	<b>180.80</b>	<b>0.00</b>	<b>180.80</b>	<b>180.80</b>
10410.01	Aktive RA Sach- und übriger Betriebsaufwand	180.80	180.80	0.00	180.80	180.80
<b>1043</b>	<b>Transfers der Erfolgsrechnung</b>	<b>174'038.95</b>	<b>174'038.95</b>	<b>0.00</b>	<b>174'038.95</b>	<b>174'038.95</b>
10430.01	Aktive RA Transfers der Erfolgsrechnung	174'038.95	174'038.95	0.00	174'038.95	174'038.95
<b>1044</b>	<b>Finanzaufwand / Finanzertrag</b>	<b>6'158.50</b>	<b>6'158.50</b>	<b>0.00</b>	<b>6'158.50</b>	<b>6'158.50</b>
10440.01	Aktive RA Finanzertrag	6'158.50	6'158.50	0.00	6'158.50	6'158.50
<b>1045</b>	<b>Übriger betrieblicher Ertrag</b>	<b>123'061.30</b>	<b>123'061.30</b>	<b>0.00</b>	<b>0.00</b>	<b>0.00</b>
10450.01	Aktive RA übriger betrieblicher Ertrag	123'061.30	123'061.30	0.00	0.00	0.00
<b>1046</b>	<b>Aktive Rechnungsabgrenzungen Investitionsrechnung</b>			<b>0.00</b>	<b>0.00</b>	<b>0.00</b>
10460.01	Aktive RA Investitions-Rechnung			0.00	0.00	0.00
<b>107</b>	<b>Finanzanlagen</b>			<b>624.80</b>	<b>624.80</b>	<b>624.80</b>
<b>1070</b>	<b>Aktien und Anteilscheine</b>			<b>624.80</b>	<b>624.80</b>	<b>624.80</b>
10700.02	BLS AG, 1'136 Namenaktien à Fr. 00.55 nominal			624.80	624.80	624.80
<b>108</b>	<b>Sachanlagen FV</b>			<b>1'470'000.00</b>	<b>1'470'000.00</b>	<b>1'470'000.00</b>

# BILANZ 2019

detailliert

Konto	Bilanz Bilanzgliederung	Bestand per 01.01.2019	Veränderungen		Bestand per 31.12.2019
			Zuwachs	Abgang	
<b>1084</b>	<b>Gebäude FV</b>	<b>1'470'000.00</b>			<b>1'470'000.00</b>
10840.01	Liegenschaft FV Dorfstrasse 14	890'000.00			890'000.00
10840.05	Wohnungen altes Schulhaus	580'000.00			580'000.00
<b>14</b>	<b>Verwaltungsvermögen</b>	<b>4'478'048.94</b>	<b>1'323'009.64</b>	<b>1'062'219.10</b>	<b>4'738'839.48</b>
<b>140</b>	<b>Sachanlagen VV</b>	<b>3'857'624.89</b>	<b>1'295'778.74</b>	<b>1'059'176.00</b>	<b>4'094'227.63</b>
<b>1400</b>	<b>Grundstücke VV unüberbaut</b>				
14000.01	Grundstücke VV	0.00			0.00
<b>1401</b>	<b>Strassen / Verkehrswege</b>	<b>178'979.30</b>	<b>220'143.85</b>	<b>19'203.80</b>	<b>379'919.35</b>
14010.01	Strassen und Bäche	184'840.75	220'143.85	4'000.00	400'984.60
14010.99	WB Wertberichtigung Strassen und Bäche	-5'861.45		15'203.80	-2'1065.25
<b>1402</b>	<b>Wasserbau</b>	<b>32'738.30</b>	<b>391'015.05</b>	<b>4'404.10</b>	<b>419'349.25</b>
14020.01	Wasserbau	34'001.45	391'015.05		425'016.50
14020.99	WB Wertberichtigung Wasserbau	-1'263.15		4'404.10	-5'667.25
<b>1403</b>	<b>Übrige Tiefbauten</b>	<b>37'967.50</b>	<b>43'462.45</b>	<b>1'612.65</b>	<b>79'817.30</b>
14031.01	Trinkwasserversorgung	4'699.00	43'462.45		48'161.45
14031.99	WB Wertberichtigung Tiefbauten Wasserversorgung	-352.00		660.80	-1'012.80
14032.01	Kanalisation mit ARAG	35'558.60			35'558.60
14032.99	WB Wertberichtigungen Tiefbauten Abwasserbeseitigung	-1'938.10		951.85	-2'889.95
<b>1404</b>	<b>Hochbauten</b>	<b>1'999'113.79</b>	<b>114'385.34</b>	<b>99'835.35</b>	<b>2'013'663.78</b>
14040.01	Liegenschaften gemäss Verzeichnis	2'082'410.19	114'385.34	12'462.00	2'184'333.53
14040.99	WB Hochbauten Steuerhaushalt	-83'296.40		87'373.35	-170'669.75
<b>1406</b>	<b>Mobilien VV</b>	<b>19'703.80</b>	<b>16'341.00</b>	<b>8'202.05</b>	<b>27'842.75</b>
14060.01	Mobilien Maschinen Fahrzeuge	32'839.70	16'341.00		49'180.70
14060.99	WB Wertberichtigung Mobilien	-13'135.90		8'202.05	-2'137.95
<b>1407</b>	<b>Anlagen im Bau VV</b>	<b>612'518.25</b>	<b>510'431.05</b>	<b>786'403.05</b>	<b>336'546.25</b>
14070.01	HWS Hochwasserschutz Hermiswilbach	79'852.40	242'879.20	171'915.40	150'816.20
14070.02	Zälgbächli Unterhalt / Renaturierung	2'184'07.30	15'559.35	384'782.85	-150'816.20
14070.03	Anlagen im Bau allg. Haushalt	168'656.10	70'288.45	186'242.35	52'702.20
14071.01	Wasserversorgung im Bau	19'237.00	76'393.00	43'462.45	52'167.55
14072.01	Abwasserentsorgung im Bau	126'365.45	105'311.05		231'676.50
<b>1409</b>	<b>Übrige Sachanlagen</b>	<b>976'603.95</b>		<b>139'515.00</b>	<b>837'088.95</b>
14099.01	Sammelkonto Verwaltungsvermögen HRM1 31.12.2015	1'395'148.95			1'395'148.95



# BILANZ 2019

detailliert

Konto	Bilanz Bilanzgliederung	Bestand per 01.01.2019	Veränderungen		Bestand per 31.12.2019
			Zuwachs	Abgang	
14099.99	WB Sammelkonto VV HRM1 31.12.2015	-418'545.00		139'515.00	-558'060.00
<b>142</b>	<b>Immaterielle Anlagen</b>	<b>40'923.05</b>	<b>27'230.90</b>	<b>3'043.10</b>	<b>65'110.85</b>
<b>1427</b>	<b>Immat. Anlagen in Realisierung</b>	<b>19'028.50</b>	<b>27'230.90</b>		<b>46'259.40</b>
14270.01	Immat. Anlagen in Realisierung	19'028.50	27'230.90		46'259.40
14270.02	Fusions-Abklärungen mittleres Gürbetal	0.00			0.00
14270.03	Schulraumplanung	0.00			0.00
14271.01	GWP Generelle Wasserversorgungs Planung im Bau	0.00			0.00
14272.01	GEP Generelle Entwässerungs Planung im Bau	0.00			0.00
<b>1429</b>	<b>Übrige immaterielle Anlagen</b>	<b>21'894.55</b>		<b>3'043.10</b>	<b>18'851.45</b>
14290.01	Ortsplanung / Raumplanung	6'674.70			6'674.70
14290.02	Schulraumplanung 2016	23'756.35			23'756.35
14290.99	WB Wertberichtigung allgemeiner Haushalt	-8'536.50			-11'579.60
14291.01	Trinkwasserversorgung Planungen	0.00			0.00
14291.99	WB Wertberichtigungen Trinkwasserversorgung Planungen	0.00			0.00
14292.01	Abwasserentsorgung Planungen	0.00			0.00
14292.99	WB Wertberichtigungen Abwasserentsorgung Planungen	0.00			0.00
<b>144</b>	<b>Darlehen</b>	<b>575'000.00</b>			<b>575'000.00</b>
<b>1444</b>	<b>Darlehen an öffentlichen Unternehmungen</b>				
14440.01	Beteilig:AVAG+Wohnheim Riggisb	0.00			0.00
<b>1445</b>	<b>Darlehen an private Unternehmungen</b>	<b>500'000.00</b>			<b>500'000.00</b>
14450.01	Altersheim Immobilien Riggishof AG Darlehen CHF 500'000.00 0.35 % 01.04.2016 bis 31.03.2026	500'000.00			500'000.00
<b>1446</b>	<b>Darlehen an private Organisationen ohne Erwerbszweck</b>	<b>75'000.00</b>			<b>75'000.00</b>
14460.01	Sportverein Kaufdorf Darlehen CHF 45'000.00 zinslos bis 30.04.2035	45'000.00			45'000.00
14460.02	Sportverein Kaufdorf Darlehen CHF 30'000 1 % bis 31.12.2022	30'000.00			30'000.00
<b>145</b>	<b>Beteiligungen, Grundkapitalien</b>	<b>4'501.00</b>			<b>4'501.00</b>
<b>1454</b>	<b>Beteiligungen an öffentlichen Unternehmungen</b>	<b>4'501.00</b>			<b>4'501.00</b>
14540.01	AVAG Thun Aktien-Beteiligung	4'500.00			4'500.00
14540.02	Wohnheim Riggisberg 2 Genossenschafts-Anteilscheine	1.00			1.00
<b>2</b>	<b>Passiven</b>	<b>8'575'755.99</b>	<b>6'255'660.66</b>	<b>5'790'139.38</b>	<b>9'041'277.27</b>
<b>20</b>	<b>Fremdkapital</b>	<b>4'067'714.60</b>	<b>5'951'109.43</b>	<b>5'761'783.03</b>	<b>4'257'041.00</b>

# BILANZ 2019

detailliert

Konto	Bilanz Bilanzgliederung	Bestand per 01.01.2019	Veränderungen		Bestand per 31.12.2019
			Zuwachs	Abgang	
<b>200</b>	<b>Laufende Verbindlichkeiten</b>	<b>320'789.00</b>	<b>4'360'703.43</b>	<b>4'497'761.93</b>	<b>183'730.50</b>
<b>2000</b>	<b>Laufende Verbindlichkeiten aus Lieferungen und Leistungen von Dritten</b>	<b>297'375.15</b>	<b>3'862'662.42</b>	<b>3'987'495.77</b>	<b>172'541.80</b>
20000.01	Kreditoren Diverse	4'638.90	12'216.30	2'644.30	14'210.90
20000.03	dl Durchlauf Zahlungen PC/Bank	292'736.25	3'693'576.47	3'827'981.82	158'330.90
20000.11	Wasser- + Abwasser-Kreditoren	0.00			0.00
20001.02	AHV/IV/EO/ALV (K)	0.00	73'531.35	73'531.35	0.00
20001.03	Pensionskassenbeiträge (K)	0.00	49'872.60	49'872.60	0.00
20001.04	Unfall-Krankenvers.SUVA+SWICA	0.00	6'247.25	6'247.25	0.00
20001.05	BUV + NBUV + Zusatz Mobilier	0.00	7'150.55	7'150.55	0.00
20001.06	Sachversicherungen (K)	0.00	17'537.90	17'537.90	0.00
20001.07	Familienausgleichskasse (K)	0.00	2'530.00	2'530.00	0.00
<b>2001</b>	<b>Kontokorrente mit Dritten</b>				
20010.02	NESKO Girokonto Kanton	0.00			0.00
<b>2002</b>	<b>Steuern</b>	<b>14'055.50</b>	<b>33'435.76</b>	<b>40'915.81</b>	<b>6'575.45</b>
20022.11	Umsatzsteuern Wasserversorgung	1'892.50	2'608.50	4'501.00	0.00
20022.21	Umsatzsteuern Abwasserentsorg.	9'116.30	17'200.16	26'316.46	0.00
20022.31	Umsatzsteuern Abfallentsorgung	3'046.70	7'051.65	10'098.35	0.00
20022.80	Kreditor Mehrwertsteuer	0.00	6'575.45	6'575.45	6'575.45
<b>2005</b>	<b>Interne Kontokorrente</b>	<b>4'623.70</b>	<b>464'605.25</b>	<b>469'228.95</b>	
20050.01	Durchlaufkonto nicht zuweisbar	4'623.70	391.30	5'015.00	0.00
20052.08	Quellensteuer-Abrechnungskonto	0.00			0.00
20053.02	dl Durchlauf Zahlungen Löhne	0.00	464'213.95	464'213.95	0.00
<b>2006</b>	<b>Depotgelder und Kautionen</b>	<b>4'734.65</b>		<b>121.40</b>	<b>4'613.25</b>
20060.01	Grabfond Baumann E+W ab 1.8.06	1'222.85		121.40	1'101.45
20060.03	Grabfond Burgener Ernst	0.00			0.00
20060.04	Grabfond Burgener Martha	0.00			0.00
20060.05	Grabfond Messerli Hanna	3'511.80			3'511.80
<b>201</b>	<b>Kurzfristige Finanzverbindlichkeiten</b>	<b>700'000.00</b>	<b>500'000.00</b>	<b>700'000.00</b>	<b>500'000.00</b>
<b>2010</b>	<b>Verbindlichkeiten gegenüber Finanzintermediären</b>	<b>700'000.00</b>	<b>500'000.00</b>	<b>700'000.00</b>	<b>500'000.00</b>
20101.01	Postfinance Rückzahlung Darlehen	500'000.00		500'000.00	0.00
20102.01	Valiant KK 20 9.479.026.04	0.00			0.00
20102.02	SLG Sparkonto 16 3.711.347.10	0.00			0.00
20102.03	S + L Gürbetal Rückzahlung Darlehen	200'000.00		200'000.00	0.00

# BILANZ 2019

detailliert

Konto	Bilanz Bilanzgliederung	Bestand per 01.01.2019	Veränderungen		Bestand per 31.12.2019
			Zuwachs	Abgang	
20102.04	SUVA, Rückzahlung Darlehen	0.00	500'000.00		500'000.00
<b>204</b>	<b>Passive Rechnungsabgrenzung</b>	<b>28'622.20</b>	<b>73'714.70</b>	<b>44'594.75</b>	<b>57'742.15</b>
2040	Personalaufwand	64.45		64.45	0.00
20400.01	Passive RA Personalaufwand	64.45		64.45	
2041	Sach- und übriger Betriebsaufwand		13'606.05	13'326.55	279.50
20410.01	Passive RA Sach- und übriger Betriebsaufwand	0.00	13'606.05	13'326.55	279.50
2043	Transfers der Erfolgsrechnung	4'842.05	45'467.50	4'842.05	45'467.50
20430.01	Passive RA Transfers der Erfolgsrechnung	4'842.05	45'467.50	4'842.05	45'467.50
2044	Finanzaufwand / Finanzertrag	15'034.35	14'641.15	17'680.35	11'995.15
20440.01	Passive RA Finanzaufwand / Finanzertrag	15'034.35	14'641.15	17'680.35	11'995.15
2045	Übriger betrieblicher Ertrag	0.00			0.00
20450.01	Passive RA übriger betrieblicher Ertrag	0.00			0.00
2046	Passive Rechnungsabgrenzung Investitionsrechnung	8'681.35		8'681.35	0.00
20460.01	Passive RA Investitions-Rechnung	8'681.35		8'681.35	0.00
206	Langfristige Finanzverbindlichkeiten	3'000'000.00	1'000'000.00	500'000.00	3'500'000.00
2064	Darlehen, Schuldscheine	3'000'000.00	1'000'000.00	500'000.00	3'500'000.00
20640.01	Valiant 18 9.736.585.08 CHF 500'000 1.11 %, 01.08.2012 - 31.07.2017	0.00			0.00
20640.02	Suva Darlehen Nr. 40002554, CHF 1 Mio. 0.26 %, 31.07.2017 bis 31.07.2023	1'000'000.00			1'000'000.00
20640.03	Suva Darlehen Nr. 40001439, CHF 500'000.00 0.44 %, 12.01.2015 - 12.01.2020	500'000.00		500'000.00	0.00
20640.04	S+L Gürbetal 200.013.923.518 Fr. 200'000 fest zu 1.06 % 01.02.2013 - 31.01.2019	0.00			0.00
20640.07	S+L Gürbetal 200.013.923.336 CHF 500'000 fest zu 1.1 % 01.08.2012 - 31.07.2017	0.00			0.00
20640.08	PostFinance: PF.003247 zu 0.71%, 01.05.2014-01.05.2019	0.00			0.00
20640.09	PostFinance: PF.004485 zu 0.35 % 01.04.2016 - 01.04.2026	500'000.00			500'000.00
20640.10	Suva Darlehen Nr. 40002862, CHF 1 Mio. 0.86 %, 03.09.2018 bis 01.09.2028	1'000'000.00			1'000'000.00
20640.11	PostFinance: PF.005935 zu 0.25 % 27.06.2019 - 28.06.2027	0.00	1'000'000.00		1'000'000.00
209	Verbindlichkeiten gegenüber Spezialfinanzierungen und Fonds im Fremdkapital	18'303.40	16'691.30	19'426.35	15'568.35
2091	Verbindlichkeiten gegenüber Fonds im FK	10'495.00			10'495.00
20910.01	Schutzraumsatzabgaben	10'495.00			10'495.00
2092	Verbindlichkeiten gegenüber Legaten und Stiftungen ohne eigene Rechtspersönlichkeit im FK	7'808.40	16'691.30	19'426.35	5'073.35

# BILANZ 2019

detailliert

Konto	Bilanz Bilanzgliederung	Bestand per 01.01.2019	Veränderungen		Bestand per 31.12.2019
			Zuwachs	Abgang	
20920.09	Schule Kaufdorf Projektwoche- und Klassenkonti	7'808.40	16'691.30	19'426.35	5'073.35
20920.16	Renaturierungsfond f.Bäche Kfd	0.00			0.00
<b>29</b>	<b>Eigenkapital</b>	<b>4'508'041.39</b>	<b>304'551.23</b>	<b>28'356.35</b>	<b>4'784'236.27</b>
<b>290</b>	<b>Verpflichtungen (+) bzw. Vorschüsse (-) gegenüber Spezialfinanzierungen</b>	<b>631'104.76</b>	<b>98'507.45</b>	<b>7'272.50</b>	<b>722'339.71</b>
<b>2900</b>	<b>Spezialfinanzierungen im EK</b>	<b>631'104.76</b>	<b>98'507.45</b>	<b>7'272.50</b>	<b>722'339.71</b>
29000.01	SF Feuerwehr einseitig	0.00	58'900.25		58'900.25
29001.11	Wasserversorgung SF RA	360'490.29		1'371.65	359'118.64
29002.21	Abwasserentsorgung SF RA	268'630.71	39'607.20		308'237.91
29003.31	Abfallentsorgung SF RA Bilanzfehlbetrag 2019	1'983.76		5'900.85	-3'917.09
<b>293</b>	<b>Vorfinanzierungen</b>	<b>3'213'483.40</b>	<b>124'862.00</b>	<b>21'083.85</b>	<b>3'317'261.55</b>
<b>2930</b>	<b>Vorfinanzierungen</b>	<b>3'213'483.40</b>	<b>124'862.00</b>	<b>21'083.85</b>	<b>3'317'261.55</b>
29300.01	Liegenschaften Finanzvermögen WE	95'928.30	14'000.00	1'996.55	107'931.75
29300.02	Spezialfinanzierung SF Mehrwertabgaben (Planungsmehrwerte) altrechtlich	875'800.25		17'474.65	858'325.60
29301.11	Wasserversorgung SF Werterhalt	870'902.30	28'170.00	660.80	898'411.50
29302.21	Abwasserentsorgung SF Werterh.	1'370'852.55	82'692.00	951.85	1'452'592.70
<b>294</b>	<b>Reserven</b>	<b>280'289.10</b>	<b>80'699.14</b>		<b>360'988.24</b>
<b>2940</b>	<b>Reserven</b>	<b>280'289.10</b>	<b>80'699.14</b>		<b>360'988.24</b>
29400.01	Zusätzliche Abschreibungen	280'289.10	80'699.14		360'988.24
<b>296</b>	<b>Neubewertungsreserve Finanzvermögen</b>	<b>122'415.25</b>			<b>122'415.25</b>
<b>2960</b>	<b>Neubewertungsreserve Finanzvermögen</b>	<b>122'415.25</b>			<b>122'415.25</b>
29600.01	Neubewertungsreserve 01.01.2016	122'415.25			122'415.25
<b>299</b>	<b>Bilanzüberschuss/-fehlbetrag</b>	<b>260'748.88</b>	<b>482.64</b>		<b>261'231.52</b>
<b>2990</b>	<b>Jahresergebnis</b>		<b>482.64</b>		<b>482.64</b>
29900.01	Jahresergebnis	0.00	482.64		482.64
<b>2999</b>	<b>Kumulierte Ergebnisse der Vorjahre</b>	<b>260'748.88</b>			<b>260'748.88</b>
29990.01	kumulierte Ergebnisse Vorjahre (Eigenkapital)	260'748.88			260'748.88

# ERFOLGSRECHNUNG 2019

## Funktionale Gliederung Übersicht

Konto	Erfolgsrechnung Funktionale Gliederung ER	Rechnung 2019		Budget 2019		Rechnung 2018	
		Aufwand	Ertrag	Aufwand	Ertrag	Aufwand	Ertrag
	<b>Total</b>	4'346'516.60	4'346'516.60	4'219'515.00	4'219'515.00	4'004'604.11	4'004'604.11
0	Allgemeine Verwaltung Netto Aufwand	455'567.92	90'915.25 364'652.67	458'730.00	81'600.00 377'130.00	444'114.40	90'721.60 353'392.80
1	Öffentliche Ordnung und Sicherheit, Verteidigung Netto Aufwand	145'335.90	137'338.70 7'997.20	84'600.00	71'900.00 12'700.00	89'937.35	72'954.00 16'983.35
2	Bildung Netto Aufwand	1'544'640.79	409'963.70 1'134'677.09	1'377'840.00	215'600.00 1'162'240.00	1'247'074.89	305'682.70 941'392.19
3	Kultur, Sport und Freizeit, Kirche Netto Aufwand	30'825.35	4'640.50 26'184.85	33'200.00	2'100.00 31'100.00	29'429.15	2'170.00 27'259.15
4	Gesundheit Netto Aufwand	4'970.65	4'970.65	4'600.00	4'600.00	4'979.05	4'979.05
5	Soziale Sicherheit Netto Aufwand	877'737.00	39'741.75 837'995.25	923'110.00	29'500.00 893'610.00	846'809.30	331.50 846'477.80
6	Verkehr und Nachrichtenübermittlung Netto Aufwand	261'425.59	28'291.05 233'134.54	288'320.00	23'500.00 264'820.00	272'130.50	22'976.00 249'154.50
7	Umwelt und Raumordnung Netto Aufwand	481'717.60	434'661.30 47'056.30	560'145.00	500'485.00 59'660.00	516'355.86	471'524.96 44'830.90
8	Volkswirtschaft Netto Ertrag	1'105.75	37'099.00	1'800.00	40'800.00	1'359.40	37'739.00
9	Finanzen und Steuern Netto Ertrag	543'190.05	3'163'865.35	487'170.00	3'254'030.00	552'414.21	3'000'504.35
		2'620'675.30		2'766'860.00		2'448'090.14	





# ERFOLGSRECHNUNG 2019

Funktionale Gliederung detailliert

Konto	Erfolgsrechnung Funktionale Gliederung ER	Rechnung 2019		Budget 2019		Rechnung 2018	
		Aufwand	Ertrag	Aufwand	Ertrag	Aufwand	Ertrag
<b>0</b>	<b>Total</b>	<b>4'346'516.60</b>	<b>4'346'516.60</b>	<b>4'219'515.00</b>	<b>4'219'515.00</b>	<b>4'004'604.11</b>	<b>4'004'604.11</b>
	<b>Allgemeine Verwaltung</b>	<b>455'567.92</b>	<b>90'915.25</b>	<b>458'730.00</b>	<b>81'600.00</b>	<b>444'114.40</b>	<b>90'721.60</b>
	Netto Aufwand		364'652.67		377'130.00		353'392.80
<b>01</b>	<b>Legislative und Exekutive</b>	<b>61'838.60</b>	<b>10'980.00</b>	<b>62'800.00</b>	<b>11'500.00</b>	<b>61'035.80</b>	<b>11'451.60</b>
	Netto Aufwand		50'858.60		51'300.00		49'584.20
<b>011</b>	<b>Legislative</b>	<b>9'314.53</b>	<b>9'314.53</b>	<b>9'800.00</b>	<b>500.00</b>	<b>9'588.27</b>	<b>471.60</b>
	Netto Aufwand				9'300.00		9'116.67
<b>0110</b>	<b>Legislative</b>	<b>9'314.53</b>	<b>9'314.53</b>	<b>9'800.00</b>	<b>500.00</b>	<b>9'588.27</b>	<b>471.60</b>
	Netto Aufwand				9'300.00		9'116.67
	Entschädigung Stimm- + Wahlausschüsse	1'874.45		2'000.00		1'826.30	
	Porti Abstimmungsunterlagen	2'740.08		2'400.00		3'061.97	
	Rechnungsprüfungsorgan	4'700.00		5'400.00		4'700.00	
	Rückerstattung Porti Wahlen				500.00		471.60
<b>012</b>	<b>Exekutive</b>	<b>52'524.07</b>	<b>10'980.00</b>	<b>53'000.00</b>	<b>11'000.00</b>	<b>51'447.53</b>	<b>10'980.00</b>
	Netto Aufwand		41'544.07		42'000.00		40'467.53
<b>0120</b>	<b>Exekutive</b>	<b>52'524.07</b>	<b>10'980.00</b>	<b>53'000.00</b>	<b>11'000.00</b>	<b>51'447.53</b>	<b>10'980.00</b>
	Netto Aufwand		41'544.07		42'000.00		40'467.53
	Lohnanteil Gemeinderat	27'584.00		27'600.00		27'584.00	
	Sozialversicherungsbeitr. GR+Kom.	1'920.45		2'000.00		1'920.45	
	Aus- u. Weiterbildung GR+Kommiss	620.00		1'000.00		450.00	
	Infopost/Drucksa/Publikationen	1'772.90		1'600.00		674.80	
	Porti Infos + Choufдорfer	519.77		500.00		507.08	
	GR+Kommissionen: Sitz., Spesen, Essen	18'526.50		18'300.00		18'330.70	
	Gemeinderatskredit/Repräsentant.	1'580.45		2'000.00		1'980.50	
	Verrechner Aufwand Werke		5'900.00		5'900.00		5'900.00
	Interne Verrechn. Baukommission		5'080.00		5'100.00		5'080.00
<b>02</b>	<b>Allgemeine Dienste</b>	<b>393'729.32</b>	<b>79'935.25</b>	<b>395'930.00</b>	<b>70'100.00</b>	<b>383'078.60</b>	<b>79'270.00</b>
	Netto Aufwand		313'794.07		325'830.00		303'808.60
<b>022</b>	<b>Allgemeine Dienste</b>	<b>393'729.32</b>	<b>79'935.25</b>	<b>395'930.00</b>	<b>70'100.00</b>	<b>383'078.60</b>	<b>79'270.00</b>
	Netto Aufwand		313'794.07		325'830.00		303'808.60
<b>0220</b>	<b>Allgemeine Dienste</b>	<b>393'729.32</b>	<b>79'935.25</b>	<b>395'930.00</b>	<b>70'100.00</b>	<b>383'078.60</b>	<b>79'270.00</b>
	Netto Aufwand		313'794.07		325'830.00		303'808.60



# ERFOLGSRECHNUNG 2019

Funktionale Gliederung detailliert

Konto	Erfolgsrechnung Funktionale Gliederung ER	Rechnung 2019		Budget 2019		Rechnung 2018	
		Aufwand	Ertrag	Aufwand	Ertrag	Aufwand	Ertrag
0220.3010.01	Besoldungen Verwaltungspersonal	241'062.40		234'800.00		233'687.85	
0220.3010.09	Vergütungen Versicherungen an Besoldungen Verwaltungspersonal	-20'960.25		-15'600.00		-6'813.40	
0220.3050.01	Sozialversicherungsbeiträge	19'474.80		19'300.00		18'682.40	
0220.3052.01	Personalversicherungsbeiträge	14'927.45		15'900.00		14'748.80	
0220.3053.01	Unfall- u. Krankenversicherung	5'249.66		4'900.00		4'868.65	
0220.3090.01	Aus- uWeiterbildung Verwaltung	1'520.00		3'500.00		1'375.00	
0220.3091.01	Personalwerbung					215.40	
0220.3100.01	Bürom., Drucksachen, Publikat.	5'751.20		5'400.00		6'281.80	
0220.3110.01	Anschaff. Büromob. und Masch.	1'499.00		1'000.00		1'360.50	
0220.3130.01	Porti, Tel., Bankgebühren div.	4'271.06		3'600.00		3'171.05	
0220.3132.01	Honorare Dritter	16'790.45		20'900.00		11'326.75	
0220.3133.01	Wartungsgebühr EDV-Anlage	34'178.95		36'700.00		31'004.25	
0220.3134.01	Sachversicherung Behörde+Verw.	2'788.75		2'700.00		2'763.55	
0220.3150.01	Unterhalt Mobiliar und Maschinen			500.00		42.80	
0220.3170.01	Spesenentschädigungen Verw.	1'380.00		700.00		300.00	
0220.3192.01	Konzertbus BSO Karteneinkauf	180.00		500.00		490.00	
0220.3199.01	Übriger Aufwand+Inkassospesen	0.50		200.00			
0220.3300.60	Planmässige Abschreibungen Mobilien	858.75		860.00		858.75	
0220.3300.90	Planmässige Abschreibungen immaterielle Anlagen	370.75		1'170.00		370.75	
0220.3611.01	Gebühren, STV inkl. amtl. Bew.	1'273.05		2'000.00		968.90	
0220.3611.02	Service-QST-Gebühren an Kanton	14'502.80		15'200.00		14'818.80	
0220.3611.03	Kontrollmarken Motorfahräder	555.00		700.00		600.00	
0220.3612.01	Entschädigung externe Bauverwaltung	45'562.00		38'500.00		39'463.00	
0220.3636.01	Mitgliedschafts u. Jahresbeit.	2'493.00		2'500.00		2'493.00	
0220.4210.01	Gebührenerlös für Amtshandlung	4'489.50	4'489.50		2'500.00		7'517.50
0220.4250.01	Erlöse Drucksachenverkauf	733.35	733.35		700.00		1'055.50
0220.4260.01	Rückerstattung von Dritten	3'282.90	3'282.90		800.00		2'497.00
0220.4260.02	Verkauf Motorfahrad Vignetten	607.50	607.50		700.00		658.00
0220.4290.01	Konzertbus BSO Kartenverkauf	180.00	180.00		500.00		490.00
0220.4311.01	Provisionen des Kl. für KIST	942.00	942.00		1'000.00		952.00
0220.4612.01	Verrechner Aufwand Werke	37'300.00	37'300.00		35'800.00		36'900.00
0220.4910.02	Verrechner Aufwand Liegensch. FV	1'600.00	1'600.00		1'500.00		1'600.00
0220.4910.03	Verrechner Aufwand Tagesschule + Schulsekretariat	30'800.00	30'800.00		26'600.00		27'600.00
1	<b>Öffentliche Ordnung und Sicherheit, Verteidigung</b> Netto Aufwand	<b>145'335.90</b>	<b>137'338.70</b>	<b>84'600.00</b>	<b>71'900.00</b>	<b>89'937.35</b>	<b>72'954.00</b>
			7'997.20		12'700.00		16'983.35
11	<b>Öffentliche Sicherheit</b> Netto Aufwand			<b>600.00</b>			
111	<b>Polizei</b>			<b>600.00</b>			





# ERFOLGSRECHNUNG 2019

Funktionale Gliederung detailliert

Konto	Erfolgsrechnung Funktionale Gliederung ER	Rechnung 2019		Budget 2019		Rechnung 2018	
		Aufwand	Ertrag	Aufwand	Ertrag	Aufwand	Ertrag
	Netto Aufwand						
<b>1110</b>	<b>Polizei</b>			<b>600.00</b>			
1110.3631.01	Netto Aufwand			600.00			
	Pauschale Interventionskosten						
<b>14</b>	<b>Allgemeines Rechtswesen</b>			<b>15'900.00</b>		<b>11'991.00</b>	<b>17'267.10</b>
	Netto Ertrag	16'961.40	32'998.45	13'900.00		5'276.10	
		16'037.05					
<b>140</b>	<b>Allgemeines Rechtswesen</b>			<b>15'900.00</b>		<b>11'991.00</b>	<b>17'267.10</b>
	Netto Ertrag	16'961.40	32'998.45	13'900.00		5'276.10	
		16'037.05					
<b>1400</b>	<b>Allgemeines Rechtswesen</b>			<b>15'900.00</b>		<b>11'991.00</b>	<b>17'267.10</b>
	Netto Ertrag	16'961.40	32'998.45	13'900.00		5'276.10	
1400.3130.01	Aufwand Amtsgebühren EK	1'791.90		2'300.00		1'147.60	
1400.3130.02	Honor. Anwalt+Expert. (Gde+Bau)	10'546.30		8'100.00		6'927.10	
1400.3132.01	Nachführung Vermessungswerk	2'833.20		3'700.00		2'126.30	
1400.3910.01	Verech. Aufwand Baukommission	1'790.00		1'800.00		1'790.00	
1400.4210.01	Ertrag Dienstleistungen EWK + Bussen		3'904.35				3'274.20
1400.4210.02	Ertrag Dienstleist. BWK		29'094.10				13'992.90
1400.4611.01	Rück. Vermessungswk/Marchsteine						
<b>15</b>	<b>Feuerwehr</b>			<b>41'700.00</b>		<b>42'012.90</b>	<b>42'312.90</b>
	Netto Ertrag	104'340.25	104'340.25	400.00		300.00	
<b>150</b>	<b>Feuerwehr</b>			<b>41'700.00</b>		<b>42'012.90</b>	<b>42'312.90</b>
	Netto Ertrag	104'340.25	104'340.25	400.00		300.00	
<b>1500</b>	<b>Feuerwehr</b>			<b>41'700.00</b>		<b>42'012.90</b>	<b>42'312.90</b>
	Netto Ertrag	104'340.25	104'340.25	400.00		300.00	
1500.3181.01	Abschr. Feuerwehersatzabgaben	458.45		2'800.00		716.30	
1500.3510.01	Ertragsüberschuss Feuerwehr	58'900.25					
1500.3612.01	TOGEKA-Verband Anteil Kaufdorf	44'981.55		38'900.00		41'296.60	
1500.4200.01	Feuerwehersatzabgaben		45'440.00				42'012.90
1500.4390.01	Rückstellungen von Dritten					300.00	
1500.4612.01	Rückstellung TOGEKA-Verband		58'900.25				
<b>16</b>	<b>Verteidigung</b>			<b>26'400.00</b>		<b>35'933.45</b>	<b>13'374.00</b>
	Netto Aufwand	24'034.25	24'034.25				22'559.45
<b>161</b>	<b>Militärische Verteidigung</b>			<b>5'600.00</b>		<b>5'460.00</b>	<b>5'460.00</b>
	Netto Aufwand	5'485.00	5'485.00				



# ERFOLGSRECHNUNG 2019

Funktionale Gliederung detailliert

Konto	Erfolgsrechnung Funktionale Gliederung ER	Rechnung 2019		Budget 2019		Rechnung 2018	
		Aufwand	Ertrag	Aufwand	Ertrag	Aufwand	Ertrag
<b>1610</b>	<b>Militärische Verteidigung</b>	<b>5'485.00</b>	<b>5'485.00</b>	<b>5'600.00</b>	<b>5'600.00</b>	<b>5'460.00</b>	<b>5'460.00</b>
1610.3612.01	Netto Aufwand Schüssen Mitbenützung Ri.berg	5'485.00		5'600.00		5'460.00	
<b>162</b>	<b>Zivile Verteidigung</b>	<b>18'549.25</b>	<b>18'549.25</b>	<b>20'800.00</b>	<b>20'800.00</b>	<b>30'473.45</b>	<b>13'374.00</b> <b>17'099.45</b>
1620	Netto Aufwand						
<b>1620</b>	<b>Zivilschutz</b>	<b>1'105.00</b>	<b>1'105.00</b>	<b>1'200.00</b>	<b>1'200.00</b>	<b>13'927.80</b>	<b>13'374.00</b> <b>553.80</b>
1620.3130.02	Netto Aufwand						
1620.3144.01	Periodische Schutzraumkontroll						
1620.4501.01	Unterhalt Zivilschutzanlagen und -einrichtungen Entnahme Schutzraumsatzbeiträge	1'105.00		1'200.00		13'374.40	553.40
<b>1626</b>	<b>Regionale Zivilschutzorganisation</b>	<b>15'660.05</b>	<b>15'660.05</b>	<b>18'300.00</b>	<b>18'300.00</b>	<b>15'818.80</b>	<b>15'818.80</b>
1626.3632.01	Netto Aufwand						
1626.3632.02	Reg. Ausbildungszentrum Köniz Beitrag an Kompetenzzentrum ZUG	3'596.95 12'063.10		4'300.00 14'000.00		3'910.40 11'908.40	
<b>1627</b>	<b>Regionaler Führungsstab</b>	<b>1'784.20</b>	<b>1'784.20</b>	<b>1'300.00</b>	<b>1'300.00</b>	<b>726.85</b>	<b>726.85</b>
1627.3632.01	Netto Aufwand Beitrag RFO Gürbetal	1'784.20		1'300.00		726.85	
<b>2</b>	<b>Bildung</b>	<b>1'544'640.79</b>	<b>409'963.70</b> <b>1'134'677.09</b>	<b>1'377'840.00</b>	<b>215'600.00</b> <b>1'162'240.00</b>	<b>1'247'074.89</b>	<b>305'682.70</b> <b>941'392.19</b>
21	Netto Aufwand						
<b>21</b>	<b>Obligatorische Schule</b>	<b>1'544'640.79</b>	<b>409'963.70</b> <b>1'134'677.09</b>	<b>1'377'840.00</b>	<b>215'600.00</b> <b>1'162'240.00</b>	<b>1'247'074.89</b>	<b>305'682.70</b> <b>941'392.19</b>
211	Netto Aufwand						
<b>211</b>	<b>Eingangsstufe</b>	<b>100'404.00</b>	<b>15'563.25</b> <b>84'840.75</b>	<b>87'700.00</b>	<b>14'600.00</b> <b>73'100.00</b>	<b>88'983.25</b>	<b>52'406.75</b> <b>36'576.50</b>
2110	Netto Aufwand						
2110.3611.01	LA Lehrerbildung KG 5+6jäh	100'404.00		87'700.00		88'983.25	
2110.4612.01	KG-Schulgeld Nachbargemeinden		15'563.25		14'600.00		52'406.75
<b>212</b>	<b>Primarstufe</b>	<b>410'913.00</b>	<b>59'548.20</b> <b>351'364.80</b>	<b>350'460.00</b>	<b>34'300.00</b> <b>316'160.00</b>	<b>310'600.90</b>	<b>90'209.95</b> <b>220'390.95</b>
2120	Netto Aufwand						
<b>2120</b>	<b>Primarstufe</b>	<b>410'913.00</b>	<b>59'548.20</b> <b>351'364.80</b>	<b>350'460.00</b>	<b>34'300.00</b> <b>316'160.00</b>	<b>310'600.90</b>	<b>90'209.95</b> <b>220'390.95</b>
2120.3020.02	Netto Aufwand Stütz- und Nachhilfeunterricht	604.50		3'800.00		2'418.00	
2120.3053.01	Unfall- und Krankenversicherung	7.65		100.00		30.75	





# ERFOLGSRECHNUNG 2019

Funktionale Gliederung detailliert

Konto	Erfolgsrechnung Funktionale Gliederung ER	Rechnung 2019		Budget 2019		Rechnung 2018	
		Aufwand	Ertrag	Aufwand	Ertrag	Aufwand	Ertrag
2120.3300.60	Planmässige Abschreibungen Mobilien	2'157.20		2'160.00		2'157.20	
2120.3611.01	LA Lehrerbildung 1-6 Kl. Prim	267'463.25		250'100.00		246'809.25	
2120.3612.02	Klassen für besondere Förderung + Spezialunterricht, Schulgeld	138'795.40		91'700.00		57'443.75	
2120.3612.03	IBEM Region Gürbetal-Längenberg, Entschädigung Kommission und Schulsekretariat sowie Anschaffungen	1'885.00		2'600.00		1'741.95	
2120.4612.01	Prim. Schulgelder Nachbargemeinden		59'548.20		34'300.00		90'209.95
<b>213</b>	<b>Oberstufe</b> Netto Aufwand	<b>496'999.60</b>	<b>215'729.70</b>	<b>400'300.00</b>	<b>97'500.00</b>	<b>345'584.15</b>	<b>93'063.50</b>
			281'269.90		302'800.00		252'520.65
<b>2130</b>	<b>Sekundarstufe I</b> Netto Aufwand	<b>496'999.60</b>	<b>215'729.70</b>	<b>400'300.00</b>	<b>97'500.00</b>	<b>345'584.15</b>	<b>93'063.50</b>
2130.3170.01	Transportkostenbeiträge	2'713.60	281'269.90	700.00	302'800.00	2'060.00	252'520.65
2130.3612.01	Schulgeld an Real Toffen + Sek. Belp + GUJ	494'286.00		399'600.00		343'524.15	
2130.4611.01	Rückst. Lehrerbildung 7-9		215'729.70		97'500.00		93'063.50
<b>214</b>	<b>Musikschulen</b> Netto Aufwand	<b>31'886.60</b>	<b>31'886.60</b>	<b>31'800.00</b>	<b>31'800.00</b>	<b>33'691.05</b>	<b>33'691.05</b>
<b>2140</b>	<b>Musikschulen</b> Netto Aufwand	<b>31'886.60</b>	<b>31'886.60</b>	<b>31'800.00</b>	<b>31'800.00</b>	<b>33'691.05</b>	<b>33'691.05</b>
2140.3612.01	Schulgeld Musikschulen	31'886.60		31'800.00		33'691.05	
<b>217</b>	<b>Schulliegenschaften</b> Netto Aufwand	<b>295'906.83</b>	<b>29'197.90</b>	<b>296'430.00</b>	<b>30'200.00</b>	<b>277'194.55</b>	<b>25'263.30</b>
			266'708.93		266'230.00		251'931.25
<b>2170</b>	<b>Schulliegenschaften</b> Netto Aufwand	<b>295'906.83</b>	<b>29'197.90</b>	<b>296'430.00</b>	<b>30'200.00</b>	<b>277'194.55</b>	<b>25'263.30</b>
2170.3010.01	Löhne Schul-Hauswartung	112'949.65	266'708.93	112'700.00	266'230.00	107'448.80	251'931.25
2170.3050.01	Sozialversicherungsbeiträge	9'233.35		9'300.00		8'810.25	
2170.3052.01	Personalversicherungsbeiträge	7'066.20		7'200.00		7'056.60	
2170.3053.01	Unfall- u. Krankenversicherung	2'587.92		2'300.00		2'282.90	
2170.3090.01	Aus- und Weiterbildung Hauswart			200.00		135.00	
2170.3101.01	Reinigung+Service+Kleinunterrt	19'253.03		15'700.00		18'163.10	
2170.3120.01	Energie+Heizung+Wasser+Abwasser	29'589.85		33'000.00		32'277.10	
2170.3134.01	Sach+Personenprämien Schule	9'731.03		7'500.00		7'999.10	
2170.3144.01	Unterhalt+Erneuerungen -arbeit	15'746.80		10'500.00		7'349.65	
2170.3300.40	Planmässige Abschreibungen Schulliegenschaft	87'373.35		81'150.00		83'296.40	
2170.3300.60	Planmässige Abschreibungen Mobilien			14'500.00			
2170.3300.90	Planmässige Abschreibungen immaterielle Anlagen						
2170.3320.90	Planmässige Abschreibungen Schulraumplanung						
2170.4240.01	Vermietung Saal/Turnhalle usw	2'375.65	6'910.00	2'380.00	6'200.00	2'375.65	6'010.00





# ERFOLGSRECHNUNG 2019

Funktionale Gliederung detailliert

Konto	Erfolgsrechnung Funktionale Gliederung ER	Rechnung 2019		Budget 2019		Rechnung 2018	
		Aufwand	Ertrag	Aufwand	Ertrag	Aufwand	Ertrag
2170.4260.01	Rückerstattungen von Dritten		4'813.25				2'594.00
2170.4893.01	Entnahme Mehrwertabschöpfung Anteil Schulraumerweiterung		17'474.65				16'659.30
<b>218</b>	<b>Tagesbetreuung</b>	<b>88'606.40</b>	<b>86'924.65</b>	<b>73'500.00</b>	<b>37'800.00</b>	<b>70'493.50</b>	<b>43'217.30</b>
	Netto Aufwand		1'681.75		35'700.00		27'276.20
<b>2180</b>	<b>Tagesbetreuung</b>	<b>88'606.40</b>	<b>86'924.65</b>	<b>73'500.00</b>	<b>37'800.00</b>	<b>70'493.50</b>	<b>43'217.30</b>
	Netto Aufwand		1'681.75		35'700.00		27'276.20
2180.3010.01	Löhne Tagesschule Kaufdorf	59'429.70		48'600.00		50'031.45	
2180.3050.01	Sozialversicherungsbeiträge Tagesschule Kaufdorf	4'841.05		4'000.00		3'963.95	
2180.3052.01	Personalversicherungsbeiträge	1'315.10		1'400.00		1'323.55	
2180.3053.01	Unfall- u. Krankenversicherung Tagesschule Kaufdorf	1'114.05		1'100.00		873.40	
2180.3090.01	Aus- und Weiterbildung TSA-Personal	1'380.00		1'000.00			
2180.3104.02	Schulmaterial + Lehrmittel	2'686.95		3'200.00		2'554.30	
2180.3105.01	Lebensmitteleinkauf für Externe Tagesschule Kaufdorf	312.00				160.00	
2180.3105.02	Lebensmitteleinkauf für Interne Tagesschule Kaufdorf	8'927.55		8'300.00		5'466.85	
2180.3636.01	Verein Berner Tagesschulen vbt Mitgliederbeitrag					120.00	
2180.3910.01	Verrechneter Aufwand Verwaltung	8'600.00		5'900.00		6'000.00	
2180.4230.01	Betreuungs- + Mahizeitenbeiträge Eltern + Externe Tagesschule Kaufdorf		57'097.10		26'400.00		30'851.70
2180.4260.01	Rückerstattungen von Dritten		29'827.55		11'400.00		288.65
2180.4611.01	Kantonsbeitrag Tagesschule Kaufdorf						12'076.95
<b>219</b>	<b>Obligatorische Schule</b>	<b>119'924.36</b>	<b>3'000.00</b>	<b>137'650.00</b>	<b>1'200.00</b>	<b>120'527.49</b>	<b>1'521.90</b>
	Netto Aufwand		116'924.36		136'450.00		119'005.59
<b>2190</b>	<b>Schulleitung und Schulverwaltung</b>	<b>108'136.56</b>	<b>3'000.00</b>	<b>125'850.00</b>	<b>1'200.00</b>	<b>115'615.94</b>	<b>1'521.90</b>
	Netto Aufwand		105'136.56		124'650.00		114'094.04
2190.3010.01	Lohn Schulsekretariat	2'219.00		1'300.00		16.15	
2190.3020.01	Stellvertretungen z.L.Gemeinde	17.85					
2190.3050.01	Sozialversicherungsbeiträge Schulsekretariat	9.70				5.10	
2190.3052.01	Personalversicherungsbeiträge	62.58		1'800.00		1'196.00	
2190.3053.01	Unfall- und Krankenversicherung	1'852.44		2'000.00		3'540.75	
2190.3090.01	Weiterbildung Lehrerschaft+Leitung	1'652.21		57'200.00		50'415.11	
2190.3103.01	Schulbibliothek Buchanschaffung.	39'348.52		14'800.00		15'660.65	
2190.3104.01	Schulmaterial + Lehrmittel	13'668.20		4'200.00		3'648.28	
2190.3110.01	Mobiliar + IT, Anschaffungen und Unterhalt	2'400.91		3'300.00		1'865.80	
2190.3130.01	Telefon/TV/Administrat. Schule	2'486.80		6'800.00		6'314.80	
2190.3132.01	Honorar Anwalt + Experten Schule	6'533.40		9'500.00		7'075.75	
2190.3170.01	Sitzungsgeld + Spesen Schulkommission	9'524.00		700.00		725.55	
2190.3171.01	Schulreisen	974.85					
2190.3199.01	SK in eigener Kompetenz	5'186.10		3'550.00		3'552.00	
2190.3300.60	Planmässige Abschreibungen Mobilien Schule						



# ERFOLGSRECHNUNG 2019

Funktionale Gliederung detailliert

Konto	Erfolgsrechnung Funktionale Gliederung ER	Rechnung 2019		Budget 2019		Rechnung 2018	
		Aufwand	Ertrag	Aufwand	Ertrag	Aufwand	Ertrag
2190.3910.02	Verrechneter Aufwand Schulsekretariat in Verwaltung Rückstellungen Schule Kaufdorf	22'200.00	3'000.00	20'700.00	1'200.00	21'600.00	1'521.90
2190.4260.01							
<b>2197</b>	<b>Schulsozialdienst</b>	<b>11'787.80</b>	<b>11'787.80</b>	<b>11'800.00</b>	<b>11'800.00</b>	<b>4'911.55</b>	<b>4'911.55</b>
2197.3020.01	Netto Aufwand	10'783.00		10'600.00		4'492.95	
2197.3050.01	Lohn Schulsozialarbeit	870.30		900.00		362.55	
2197.3053.01	Sozialversicherungsbeiträge Schulsozialarbeit Unfall- und Krankenversicherung Schulsozialarbeit	134.50		300.00		56.05	
<b>3</b>	<b>Kultur, Sport und Freizeit, Kirche</b>	<b>30'825.35</b>	<b>4'640.50</b>	<b>33'200.00</b>	<b>2'100.00</b>	<b>29'429.15</b>	<b>2'170.00</b>
	Netto Aufwand		26'184.85		31'100.00		27'259.15
<b>32</b>	<b>Kultur, übrige</b>	<b>25'613.25</b>	<b>25'613.25</b>	<b>28'100.00</b>	<b>28'100.00</b>	<b>24'365.65</b>	<b>24'365.65</b>
	Netto Aufwand						
<b>329</b>	<b>Kultur</b>	<b>25'613.25</b>	<b>25'613.25</b>	<b>28'100.00</b>	<b>28'100.00</b>	<b>24'365.65</b>	<b>24'365.65</b>
	Netto Aufwand						
<b>3290</b>	<b>Übrige Kultur</b>	<b>25'613.25</b>	<b>25'613.25</b>	<b>28'100.00</b>	<b>28'100.00</b>	<b>24'365.65</b>	<b>24'365.65</b>
	Netto Aufwand						
3290.3101.01	Div. Beiträge+Jungbürgerfeier	876.25		800.00		1'478.65	
3290.3614.01	Beitr.RKK Kulturkonferenz Bern	20'737.00		20'800.00		20'737.00	
3290.3635.01	Beitrag 1. August-Feier	2'000.00		2'500.00		2'150.00	
3290.3635.02	Beitrag regionale + kommunale Kulturinstitutionen + -anlässe	2'000.00		4'000.00			
<b>33</b>	<b>Medien</b>	<b>2'170.00</b>	<b>2'170.00</b>	<b>2'100.00</b>	<b>2'100.00</b>	<b>2'170.00</b>	<b>2'170.00</b>
	Netto Ertrag						
<b>332</b>	<b>Massenmedien</b>	<b>2'170.00</b>	<b>2'170.00</b>	<b>2'100.00</b>	<b>2'100.00</b>	<b>2'170.00</b>	<b>2'170.00</b>
	Netto Ertrag						
<b>3320</b>	<b>Massenmedien</b>	<b>2'170.00</b>	<b>2'170.00</b>	<b>2'100.00</b>	<b>2'100.00</b>	<b>2'170.00</b>	<b>2'170.00</b>
	Netto Ertrag						
3320.4312.01	Rückverg.Amtsanzeigerverband						
<b>34</b>	<b>Sport und Freizeit</b>	<b>5'212.10</b>	<b>2'470.50</b>	<b>5'100.00</b>	<b>5'100.00</b>	<b>5'063.50</b>	<b>5'063.50</b>
	Netto Aufwand		2'741.60		5'100.00		5'063.50
<b>341</b>	<b>Sport</b>	<b>4'995.10</b>	<b>2'470.50</b>	<b>4'800.00</b>	<b>4'800.00</b>	<b>4'845.10</b>	<b>4'845.10</b>
	Netto Aufwand		2'524.60		4'800.00		4'845.10
<b>3410</b>	<b>Sport</b>	<b>4'995.10</b>	<b>2'470.50</b>	<b>4'800.00</b>	<b>4'800.00</b>	<b>4'845.10</b>	<b>4'845.10</b>
	Netto Aufwand		2'524.60		4'800.00		4'845.10





# ERFOLGSRECHNUNG 2019

Funktionale Gliederung detailliert

Konto	Erfolgsrechnung Funktionale Gliederung ER	Rechnung 2019		Budget 2019		Rechnung 2018	
		Aufwand	Ertrag	Aufwand	Ertrag	Aufwand	Ertrag
3410.3635.01	Unterhaltsbeitrag Sportplatz + öffentl. WC	2'805.10		2'800.00		2'805.10	
3410.3635.02	Sportförderungsbeitrag an Dorfvereine für Jugendliche	2'190.00	2'470.50	2'000.00		2'040.00	
3410.4636.01	Beiträge von privaten Organisationen ohne Erwerbszweck						
<b>342</b>	<b>Freizeit</b>	<b>217.00</b>	<b>217.00</b>	<b>300.00</b>	<b>300.00</b>	<b>218.40</b>	<b>218.40</b>
	Netto Aufwand						
<b>3420</b>	<b>Freizeit</b>	<b>217.00</b>	<b>217.00</b>	<b>300.00</b>	<b>300.00</b>	<b>218.40</b>	<b>218.40</b>
	Netto Aufwand						
3420.3635.01	Beitrag Berner Wanderwege	217.00		300.00		218.40	
<b>4</b>	<b>Gesundheit</b>	<b>4'970.65</b>	<b>4'970.65</b>	<b>4'600.00</b>	<b>4'600.00</b>	<b>4'979.05</b>	<b>4'979.05</b>
	Netto Aufwand						
<b>43</b>	<b>Gesundheit</b>	<b>4'970.65</b>	<b>4'970.65</b>	<b>4'600.00</b>	<b>4'600.00</b>	<b>4'979.05</b>	<b>4'979.05</b>
	Netto Aufwand						
<b>433</b>	<b>Schulgesundheitsdienst</b>	<b>4'970.65</b>	<b>4'970.65</b>	<b>4'600.00</b>	<b>4'600.00</b>	<b>4'979.05</b>	<b>4'979.05</b>
	Netto Aufwand						
<b>4330</b>	<b>Schulgesundheitsdienst</b>	<b>2'056.55</b>	<b>2'056.55</b>	<b>2'000.00</b>	<b>2'000.00</b>	<b>2'167.85</b>	<b>2'167.85</b>
	Netto Aufwand						
4330.3010.01	Entschädigung Kopflaufachpersonen	1'270.80		1'000.00		1'771.30	
4330.3050.01	Sozialversicherungsbeiträge	53.45				50.75	
4330.3053.01	Unfall- und Krankenversicherungsbeiträge	17.30				15.80	
4330.3136.01	Schularzt	715.00		1'000.00		330.00	
<b>4331</b>	<b>Schulzahnpflege</b>	<b>2'914.10</b>	<b>2'914.10</b>	<b>2'600.00</b>	<b>2'600.00</b>	<b>2'811.20</b>	<b>2'811.20</b>
	Netto Aufwand						
4331.3136.01	Schulzahnpflege Aufklärungs- + Untersuchungskosten	2'914.10		2'600.00		2'811.20	
<b>5</b>	<b>Soziale Sicherheit</b>	<b>877'737.00</b>	<b>39'741.75</b>	<b>923'110.00</b>	<b>29'500.00</b>	<b>846'809.30</b>	<b>331.50</b>
	Netto Aufwand		837'995.25		893'610.00		846'477.80
<b>53</b>	<b>Alter + Hinterlassene</b>	<b>294'501.75</b>	<b>39'741.75</b>	<b>305'900.00</b>	<b>29'500.00</b>	<b>260'772.05</b>	<b>260'772.05</b>
	Netto Aufwand		254'760.00		276'400.00		
<b>531</b>	<b>Alters- und Hinterlassenenversicherung AHV</b>	<b>16'296.25</b>	<b>16'296.25</b>	<b>16'000.00</b>	<b>16'000.00</b>	<b>16'561.10</b>	<b>16'561.10</b>
	Netto Aufwand						
<b>5310</b>	<b>Alters- und Hinterlassenenversicherung AHV</b>	<b>16'296.25</b>	<b>16'296.25</b>	<b>16'000.00</b>	<b>16'000.00</b>	<b>16'561.10</b>	<b>16'561.10</b>
	Netto Aufwand						
5310.3612.01	AHV-Zweigstelle Kaufdorf in Belp	16'296.25		16'000.00		16'561.10	



# ERFOLGSRECHNUNG 2019

Funktionale Gliederung detailliert

Konto	Erfolgsrechnung Funktionale Gliederung ER	Rechnung 2019		Budget 2019		Rechnung 2018	
		Aufwand	Ertrag	Aufwand	Ertrag	Aufwand	Ertrag
<b>532</b>	<b>Ergänzungsleistungen AHV/IV</b> Netto Aufwand	243'478.00	243'478.00	254'600.00	254'600.00	236'304.00	236'304.00
<b>5320</b>	<b>Ergänzungsleistungen AHV/IV</b> Netto Aufwand	243'478.00	243'478.00	254'600.00	254'600.00	236'304.00	236'304.00
5320.3631.60	EL-Beitrag an den Kanton	243'478.00		254'600.00		236'304.00	
<b>535</b>	<b>Leistungen an das Alter</b> Netto Aufwand	34'727.50	39'741.75	35'300.00	29'500.00	7'906.95	7'906.95
	Netto Ertrag	5'014.25			5'800.00		
<b>5350</b>	<b>Leistungen an das Alter</b> Netto Aufwand	34'727.50	39'741.75	35'300.00	29'500.00	7'906.95	7'906.95
	Netto Ertrag	5'014.25			5'800.00		
5350.3134.01	Fahrdienst Kaskoversicherung	4'025.70		4'700.00		4'819.50	
5350.3134.02	Altersleitbild Überarbeitung	27'384.75		27'800.00		503.45	
5350.3171.01	Beitrag Ausflug Seniorinnen	3'317.05	9'133.20	2'800.00	4'600.00	2'584.00	
5350.4260.01	Fahrdienst Kaskoversicherung Beiträge Anschlussgemeinden		30'608.55		24'900.00		
5350.4260.02	Altersleitbild Überarbeitung Beiträge Kanton und Nachbargemeinden						
<b>54</b>	<b>Familie und Jugend</b> Netto Aufwand	32'971.60	32'971.60	33'810.00	33'810.00	28'255.35	28'255.35
<b>541</b>	<b>Familienzulagen</b> Netto Aufwand	6'525.00	6'525.00	4'410.00	4'410.00	4'620.00	4'620.00
<b>5410</b>	<b>Familienzulagen</b> Netto Aufwand	6'525.00	6'525.00	4'410.00	4'410.00	4'620.00	4'620.00
5410.3631.60	FaZu Kinderzulagen LA	6'525.00		4'410.00		4'620.00	
<b>544</b>	<b>Jugendschutz</b> Netto Aufwand	14'945.95	14'945.95	16'800.00	16'800.00	15'153.50	15'153.50
<b>5440</b>	<b>Jugendschutz allgemein</b> Netto Aufwand	14'945.95	14'945.95	16'800.00	16'800.00	15'153.50	15'153.50
5440.3636.01	Elternbriefe Pro Juventute					348.00	348.00
<b>5444</b>	<b>Offene Kinder- und Jugendarbeit</b> Netto Aufwand	14'945.95	14'945.95	16'800.00	16'800.00	14'805.50	14'805.50
5444.3632.01	Jugendarb. Gurbetal-Längenberg	14'945.95		16'800.00		14'805.50	
<b>545</b>	<b>Leistungen an Familien</b>	11'500.65		12'600.00		8'481.85	





# ERFOLGSRECHNUNG 2019

Funktionale Gliederung detailliert

Konto	Erfolgsrechnung Funktionale Gliederung ER	Rechnung 2019		Budget 2019		Rechnung 2018	
		Aufwand	Ertrag	Aufwand	Ertrag	Aufwand	Ertrag
	Netto Aufwand		11'500.65		12'600.00		8'481.85
<b>5458</b>	<b>Tageselternverein</b>	<b>11'500.65</b>		<b>12'600.00</b>		<b>8'481.85</b>	
5458.3612.01	Netto Aufwand Tageseltern, Krippe Belp	11'500.65	11'500.65	12'600.00	12'600.00	8'481.85	8'481.85
<b>57</b>	<b>Sozialhilfe und Asylwesen</b>	<b>549'263.65</b>		<b>582'400.00</b>		<b>555'806.90</b>	
	Netto Aufwand		549'263.65		582'400.00		555'806.90
<b>579</b>	<b>Sozialhilfe</b>	<b>549'263.65</b>		<b>582'400.00</b>		<b>555'806.90</b>	
	Netto Aufwand		549'263.65		582'400.00		555'806.90
<b>5790</b>	<b>Sozialhilfe</b>	<b>420.00</b>		<b>500.00</b>		<b>420.00</b>	
	Netto Aufwand		420.00		500.00		420.00
5790.3636.01	Mitgliederbeiträge	420.00	420.00	500.00	500.00	420.00	420.00
<b>5796</b>	<b>Regionaler Sozialdienst</b>	<b>955.40</b>		<b>2'800.00</b>		<b>1'964.15</b>	
	Netto Aufwand		955.40		2'800.00		1'964.15
5796.3612.01	Betriebsbeitr. RSB Belp	955.40	955.40	2'800.00	2'800.00	1'964.15	1'964.15
<b>5799</b>	<b>Lastenausgleich Soziales</b>	<b>547'888.25</b>		<b>579'100.00</b>		<b>553'422.75</b>	
	Netto Aufwand		547'888.25		579'100.00		553'422.75
5799.3611.60	LA Beitrag an Kanton Sozialhilfe	547'888.25	547'888.25	579'100.00	579'100.00	553'422.75	553'422.75
<b>59</b>	<b>Hilfsaktionen Sozialhilfe</b>	<b>1'000.00</b>		<b>1'000.00</b>		<b>1'975.00</b>	
	Netto Aufwand		1'000.00		1'000.00		1'975.00
<b>592</b>	<b>Hilfsaktionen im Inland</b>	<b>1'000.00</b>		<b>1'000.00</b>		<b>1'975.00</b>	
	Netto Aufwand		1'000.00		1'000.00		1'975.00
<b>5920</b>	<b>Hilfsaktionen im Inland</b>	<b>1'000.00</b>		<b>1'000.00</b>		<b>1'975.00</b>	
	Netto Aufwand		1'000.00		1'000.00		1'975.00
5920.3636.01	Spenden soz.+alg.Organisationen	1'000.00	1'000.00	1'000.00	1'000.00	1'975.00	1'975.00
5920.4260.01	Rückerstattungen Anteile Nachbargemeinden						
<b>6</b>	<b>Verkehr und Nachrichtenübermittlung</b>	<b>261'425.59</b>		<b>288'320.00</b>		<b>272'130.50</b>	
	Netto Aufwand		261'425.59		288'320.00		272'130.50
			28'291.05		23'500.00		22'976.00
			233'134.54		264'820.00		249'154.50
<b>61</b>	<b>Strassenverkehr</b>	<b>143'418.59</b>		<b>163'300.00</b>		<b>152'862.50</b>	
	Netto Aufwand		143'418.59		163'300.00		152'862.50
			28'291.05		23'500.00		22'976.00
			115'127.54		139'800.00		129'886.50
<b>615</b>	<b>Gemeindestrassen</b>	<b>143'418.59</b>		<b>163'300.00</b>		<b>152'862.50</b>	
	Netto Aufwand		143'418.59		163'300.00		152'862.50
			28'291.05		23'500.00		22'976.00
			115'127.54		139'800.00		129'886.50





# ERFOLGSRECHNUNG 2019

Funktionale Gliederung detailliert

Konto	Erfolgsrechnung Funktionale Gliederung ER	Rechnung 2019		Budget 2019		Rechnung 2018	
		Aufwand	Ertrag	Aufwand	Ertrag	Aufwand	Ertrag
<b>6150</b>	<b>Gemeindestrassen</b>	<b>143'418.59</b>	<b>28'291.05</b>	<b>163'300.00</b>	<b>23'500.00</b>	<b>152'862.50</b>	<b>22'976.00</b>
6150.3010.01	Netto Aufwand	52'718.10	115'127.54	57'400.00	139'800.00	58'513.40	129'886.50
6150.3050.01	Besoldungen Wegmeister u. Stv	4'135.10		4'300.00		4'344.15	
6150.3052.01	Sozialversicherungsbeiträge	2'273.40		2'300.00		2'263.80	
6150.3053.01	Personalversicherungsbeiträge	2'355.69		2'500.00		2'385.75	
6150.3120.01	Unfall- u. Krankenversicherung	7'895.50		16'100.00		18'943.10	
6150.3130.01	Strassenbeleuchtung Energie + Unterhalt	300.00		300.00		300.00	
6150.3134.01	Drucksachen/Publikationen/Tel.	2'287.10		2'500.00		2'387.30	
6150.3141.01	Sach- u. Fahrzeuversicherung	36'999.05		40'000.00		35'188.00	
6150.3151.01	Unterhalt Strassen und Bäche	15'960.85		18'400.00		20'377.85	
6150.3300.10	Masch.+Geräte+Fahrzeug/Steuern	15'203.80		16'200.00		4'869.15	
6150.3910.01	Planmässige Abschreibungen Strassen	3'290.00		3'300.00		3'290.00	
6150.4309.01	Interne Verrechnung BWK		3'455.55				2'050.00
6150.4612.01	Rückstellungen von Dritten		4'972.50		7'000.00		6'369.00
6150.4612.02	Winterdienst Rückstellungen		19'800.00		16'500.00		14'500.00
6150.4631.01	Verrechner Aufwand Werke		63.00				57.00
<b>62</b>	<b>Öffentlicher Verkehr</b>	<b>118'007.00</b>	<b>118'007.00</b>	<b>125'020.00</b>	<b>125'020.00</b>	<b>119'268.00</b>	<b>119'268.00</b>
	Netto Aufwand						
<b>629</b>	<b>Öffentlicher Verkehr</b>	<b>118'007.00</b>	<b>118'007.00</b>	<b>125'020.00</b>	<b>125'020.00</b>	<b>119'268.00</b>	<b>119'268.00</b>
	Netto Aufwand						
<b>6291</b>	<b>Gemeindeanteil Öffentlicher Verkehr</b>	<b>118'007.00</b>	<b>118'007.00</b>	<b>125'020.00</b>	<b>125'020.00</b>	<b>119'268.00</b>	<b>119'268.00</b>
	Netto Aufwand						
6291.3631.60	LA Beiträge Regionalverkehr	116'776.00		123'820.00		118'037.00	
6291.3634.01	Moonliner M5a	1'231.00		1'200.00		1'231.00	
<b>7</b>	<b>Umwelt und Raumordnung</b>	<b>481'717.60</b>	<b>434'661.30</b>	<b>560'145.00</b>	<b>500'485.00</b>	<b>516'355.86</b>	<b>471'524.96</b>
	Netto Aufwand		47'056.30		59'660.00		44'830.90
<b>71</b>	<b>Wasserversorgung</b>	<b>108'550.50</b>	<b>108'550.50</b>	<b>133'755.00</b>	<b>133'755.00</b>	<b>129'517.15</b>	<b>129'517.15</b>
	Netto Aufwand						
<b>710</b>	<b>Wasserversorgung</b>	<b>108'550.50</b>	<b>108'550.50</b>	<b>133'755.00</b>	<b>133'755.00</b>	<b>129'517.15</b>	<b>129'517.15</b>
	Netto Aufwand						
<b>7101</b>	<b>Wasserversorgung [Gemeindebetrieb]</b>	<b>108'550.50</b>	<b>108'550.50</b>	<b>133'755.00</b>	<b>133'755.00</b>	<b>129'517.15</b>	<b>129'517.15</b>
7101.3120.01	Energie Reservoir+Messstelle	778.65		900.00		734.15	
7101.3130.01	Porti, Tel, div. Gebühren	168.35		200.00		394.60	
7101.3130.02	Leitungskataster Wasser, Nachführung	1'745.60		2'100.00		3'264.60	
7101.3134.01	Sachversicher.Wasserversorgung	1'726.95		1'700.00		1'700.25	





# ERFOLGSRECHNUNG 2019

Funktionale Gliederung detailliert

Konto	Erfolgsrechnung Funktionale Gliederung ER	Rechnung 2019		Budget 2019		Rechnung 2018	
		Aufwand	Ertrag	Aufwand	Ertrag	Aufwand	Ertrag
7101.3143.01	Unterh. u. Repara. der Anlagen	13'276.25		7'700.00		12'724.00	
7101.3143.02	Unterhalt Feuerwehler			1'000.00		4'615.80	
7101.3143.03	Einbau Wasseruhren	14'644.25		6'000.00		5'907.70	
7101.3151.01	Quali-Prüfungen +übrig.Unterh.	560.00		800.00		697.40	
7101.3300.31	Abschreib. Wasserversorgung SF	660.80		9'655.00		117.50	
7101.3510.11	Einlage Werterhalt (SF WE)	7'926.10		8'170.00		121.25	
7101.3510.51	Einlage WE Wasser Anschlussgebühren	20'243.90		20'000.00		28'048.75	95'770.90
7101.3612.01	Interne Verrechnung Bauko + Verwaltung	22'100.00		19'300.00		20'100.00	28'048.75
7101.3632.01	Wasserverbund Toffen+Kaudorf	24'719.65		10'800.00		10'787.15	5'580.00
7101.4240.01	Erlös aus Wasserverkauf		83'204.15		85'500.00		117.50
7101.4240.51	Anschlussgebühren Wasser		20'243.90		20'000.00		28'048.75
7101.4409.01	Verrechner Aktivzins Wasser		3'070.00		3'900.00		5'580.00
7101.4510.02	Entnahme Werterhalt (SF WE)		660.80		24'355.00		
7101.9010.01	Ertragsüberschuss Wasserversorgung		1'371.65				
7101.9011.01	Aufwandüberschuss Wasserversorgung			45'430.00		40'304.00	
<b>72</b>	<b>Abwasserentsorgung</b>	<b>227'911.75</b>	<b>227'911.75</b>	<b>264'420.00</b>	<b>264'420.00</b>	<b>246'653.91</b>	<b>246'653.91</b>
<b>720</b>	<b>Abwasserentsorgung</b>	<b>227'911.75</b>	<b>227'911.75</b>	<b>264'420.00</b>	<b>264'420.00</b>	<b>246'653.91</b>	<b>246'653.91</b>
<b>7201</b>	<b>Abwasserentsorgung [Gemeindebetrieb]</b>	<b>227'911.75</b>	<b>227'911.75</b>	<b>264'420.00</b>	<b>264'420.00</b>	<b>246'653.91</b>	<b>246'653.91</b>
7201.3130.01	Porti, Teil, div. Gebü., Honor.	162.25		300.00		264.00	
7201.3130.02	Leitungskataster Abwasser, Nachführung	1'455.25		2'100.00		1'970.35	
7201.3143.01	Unterhalt u. Repa. der Anlagen			10'000.00		10'091.30	
7201.3300.31	Abschreibungen Kanalisation SF	951.85		9'720.00		951.85	
7201.3510.11	Einlage Werterhalt (SF WE)	69'507.20		48'940.00		82'692.00	
7201.3510.51	Einlage WE Anschlgebühren Abwasser	13'184.80		18'000.00		25'700.00	
7201.3612.01	Interne Verrechnung Verwaltung + Bauko	28'300.00		24'700.00		25'700.00	
7201.3632.01	ARAG, Betriebsbeitrag+AbwFond	74'743.20		98'000.00		88'527.35	
7201.4240.01	Benützunggebühren Kanalisat.		210'035.10		221'800.00		238'842.06
7201.4240.51	Anschlussgebühren Abwasser		13'184.80		18'000.00		6'860.00
7201.4409.01	Verrechnete Aktivzinsen Abwas.		3'740.00		4'900.00		951.85
7201.4510.01	Entnahme Werterhalt (SF WE)		951.85		19'720.00		
7201.9010.01	Ertragsüberschuss Abwasserentsorgung	39'607.20		52'660.00		36'457.06	
<b>73</b>	<b>Abfall</b>	<b>96'503.05</b>	<b>96'503.05</b>	<b>100'810.00</b>	<b>100'810.00</b>	<b>95'353.90</b>	<b>95'353.90</b>
<b>730</b>	<b>Abfall</b>	<b>96'503.05</b>	<b>96'503.05</b>	<b>100'810.00</b>	<b>100'810.00</b>	<b>95'353.90</b>	<b>95'353.90</b>
<b>7301</b>	<b>Abfall [Gemeindebetrieb]</b>	<b>96'503.05</b>	<b>96'503.05</b>	<b>100'810.00</b>	<b>100'810.00</b>	<b>95'353.90</b>	<b>95'353.90</b>
7301.3102.01	Druck Gebührenkleber+Porti/Pub	1'856.60		2'040.00		2'197.10	



# ERFOLGSRECHNUNG 2019

Funktionale Gliederung detailliert

Konto	Erfolgsrechnung Funktionale Gliederung ER	Rechnung 2019		Budget 2019		Rechnung 2018	
		Aufwand	Ertrag	Aufwand	Ertrag	Aufwand	Ertrag
7301.3130.01	Provisionen Verkaufsteilen	1'840.75		2'200.00		2'059.70	
7301.3132.01	Transportkosten Abfall /Müller	29'905.00		29'340.00		30'445.85	
7301.3132.02	AVAG Deponiegebühren Abfall	16'106.30		19'600.00		17'691.05	
7301.3132.03	Spez. Entsorg. Glas/Öl/Blech/Pap	1'202.00		2'510.00		1'212.85	
7301.3132.04	Grünabfuhr	32'612.90		30'270.00		29'615.90	
7301.3612.01	Interne Verrechnung Verwaltung + Bauko	12'600.00		11'000.00		11'500.00	
7301.3632.01	Beitrag regio. Kadaversammelst.	379.50	90'592.20	400.00	100'800.00	430.55	95'343.90
7301.4240.01	Gebührenertrag Kehricht		10.00		10.00		10.00
7301.4409.01	Verrechneter Zins Kehricht			3'450.00		200.90	
7301.9010.01	Ertragsüberschuss Abfallentsorgung		5'900.85				
7301.9011.01	Aufwandüberschuss Abfallentsorgung						
<b>74</b>	<b>Verbauungen</b>	<b>18'824.10</b>	<b>18'824.10</b>	<b>24'110.00</b>	<b>24'110.00</b>	<b>15'683.15</b>	<b>15'683.15</b>
	Netto Aufwand						
<b>741</b>	<b>Gewässerverbauungen</b>	<b>18'824.10</b>	<b>18'824.10</b>	<b>24'110.00</b>	<b>24'110.00</b>	<b>15'683.15</b>	<b>15'683.15</b>
	Netto Aufwand						
<b>7410</b>	<b>Gewässerverbauungen</b>	<b>18'824.10</b>	<b>18'824.10</b>	<b>24'110.00</b>	<b>24'110.00</b>	<b>15'683.15</b>	<b>15'683.15</b>
	Netto Aufwand						
7410.3300.20	Planmässige Abschreibungen Wasserbau	4'404.10		9'710.00		1'263.15	
7410.3632.01	Beitrag an Wasserbauverband	14'420.00		14'400.00		14'420.00	
<b>75</b>	<b>Arten- und Landschaftsschutz</b>	<b>423.00</b>	<b>423.00</b>	<b>400.00</b>	<b>400.00</b>	<b>423.00</b>	<b>423.00</b>
	Netto Aufwand						
<b>750</b>	<b>Arten- und Landschaftsschutz</b>	<b>423.00</b>	<b>423.00</b>	<b>400.00</b>	<b>400.00</b>	<b>423.00</b>	<b>423.00</b>
	Netto Aufwand						
<b>7500</b>	<b>Arten- und Landschaftsschutz</b>	<b>423.00</b>	<b>423.00</b>	<b>400.00</b>	<b>400.00</b>	<b>423.00</b>	<b>423.00</b>
	Netto Aufwand						
7500.3632.01	ÖQV:Ökol.Ausgleichsmassnahmen	423.00		400.00		423.00	
<b>76</b>	<b>Bekämpfung von Umweltverschmutzung</b>	<b>1'296.00</b>	<b>1'696.00</b>	<b>1'500.00</b>	<b>1'500.00</b>	<b>580.00</b>	<b>580.00</b>
	Netto Aufwand						
	Netto Ertrag	400.00					
<b>761</b>	<b>Luftreinhaltung und Klimaschutz</b>	<b>1'296.00</b>	<b>1'696.00</b>	<b>1'500.00</b>	<b>1'500.00</b>	<b>580.00</b>	<b>580.00</b>
	Netto Aufwand						
	Netto Ertrag	400.00					
<b>7610</b>	<b>Luftreinhaltung und Klimaschutz</b>	<b>1'296.00</b>	<b>1'696.00</b>	<b>1'500.00</b>	<b>1'500.00</b>	<b>580.00</b>	<b>580.00</b>
	Netto Aufwand						





# ERFOLGSRECHNUNG 2019

Funktionale Gliederung detailliert

Konto	Erfolgsrechnung Funktionale Gliederung ER	Rechnung 2019		Budget 2019		Rechnung 2018	
		Aufwand	Ertrag	Aufwand	Ertrag	Aufwand	Ertrag
7610.3132.01	Netto Ertrag KlGA.; Oelfeuerkontrolle	400.00				580.00	
7610.4260.01	Rückerstattung Feueraufseher	1'296.00	1'696.00	1'500.00	1'500.00		
<b>77</b>	<b>Übriger Umweltschutz</b>	<b>17'149.85</b>	<b>17'149.85</b>	<b>17'400.00</b>	<b>17'400.00</b>	<b>16'849.15</b>	<b>16'849.15</b>
771	Netto Aufwand						
<b>771</b>	<b>Friedhof und Bestattung</b>	<b>16'455.00</b>	<b>16'455.00</b>	<b>16'400.00</b>	<b>16'400.00</b>	<b>16'380.00</b>	<b>16'380.00</b>
	Netto Aufwand						
<b>7716</b>	<b>Regionale Friedhoforganisation</b>	<b>16'455.00</b>	<b>16'455.00</b>	<b>16'400.00</b>	<b>16'400.00</b>	<b>16'380.00</b>	<b>16'380.00</b>
7716.3612.01	Netto Aufwand Beitrag an Bestattungsgemeinde	16'455.00		16'400.00		16'380.00	
<b>779</b>	<b>Umweltschutz</b>	<b>694.85</b>	<b>694.85</b>	<b>1'000.00</b>	<b>1'000.00</b>	<b>469.15</b>	<b>469.15</b>
	Netto Aufwand						
<b>7792</b>	<b>Hundetoiletten</b>	<b>694.85</b>	<b>694.85</b>	<b>1'000.00</b>	<b>1'000.00</b>	<b>469.15</b>	<b>469.15</b>
7792.3101.01	Netto Aufwand Verbrauchsmaterial, Robidogsäcke	694.85		1'000.00		469.15	
<b>79</b>	<b>Raumordnung</b>	<b>11'059.35</b>	<b>11'059.35</b>	<b>17'750.00</b>	<b>17'750.00</b>	<b>11'295.60</b>	<b>11'295.60</b>
	Netto Aufwand						
<b>790</b>	<b>Raumordnung</b>	<b>11'059.35</b>	<b>11'059.35</b>	<b>17'750.00</b>	<b>17'750.00</b>	<b>11'295.60</b>	<b>11'295.60</b>
	Netto Aufwand						
<b>7900</b>	<b>Raumordnung allgemein</b>	<b>296.70</b>	<b>296.70</b>	<b>6'650.00</b>	<b>6'650.00</b>	<b>296.70</b>	<b>296.70</b>
7900.3320.90	Netto Aufwand Planmässige Abschreibungen Raumplanung	296.70		6'650.00		296.70	
<b>7907</b>	<b>Regionalkonferenzen</b>	<b>10'762.65</b>	<b>10'762.65</b>	<b>11'100.00</b>	<b>11'100.00</b>	<b>10'998.90</b>	<b>10'998.90</b>
7907.3634.01	Netto Aufwand Förderverein Region Gantrisch	5'330.00		5'400.00		5'330.00	
7907.3634.02	Regionalkonfer. Bern Mittelland	5'432.65		5'700.00		5'668.90	
<b>8</b>	<b>Volkswirtschaft</b>	<b>1'105.75</b>	<b>37'099.00</b>	<b>1'800.00</b>	<b>40'800.00</b>	<b>1'359.40</b>	<b>37'739.00</b>
	Netto Ertrag	35'993.25		39'000.00		36'379.60	
<b>81</b>	<b>Landwirtschaft</b>	<b>1'105.75</b>	<b>1'105.75</b>	<b>1'800.00</b>	<b>1'800.00</b>	<b>1'359.40</b>	<b>1'359.40</b>
	Netto Aufwand						
<b>811</b>	<b>Verwaltung, Vollzug und Kontrolle</b>	<b>1'105.75</b>	<b>1'105.75</b>	<b>1'800.00</b>	<b>1'800.00</b>	<b>1'359.40</b>	<b>1'359.40</b>
	Netto Aufwand						



# ERFOLGSRECHNUNG 2019

Funktionale Gliederung detailliert

Konto	Erfolgsrechnung Funktionale Gliederung ER	Rechnung 2019		Budget 2019		Rechnung 2018	
		Aufwand	Ertrag	Aufwand	Ertrag	Aufwand	Ertrag
	Netto Aufwand		1'105.75		1'800.00		1'800.00
<b>8110</b>	<b>Verwaltung, Vollzug und Kontrolle</b>						
8110.3010.01	Netto Aufwand	1'105.75	1'105.75	1'800.00	1'800.00	1'359.40	1'359.40
	Besoldungen Ackerbauleiter oA	1'105.75		1'800.00		1'359.40	
<b>87</b>	<b>Brennstoffe und Energie</b>						
	Netto Ertrag	37'099.00	37'099.00	40'800.00	40'800.00	37'739.00	37'739.00
<b>871</b>	<b>Elektrizität</b>						
	Netto Ertrag	37'099.00	37'099.00	40'800.00	40'800.00	37'739.00	37'739.00
<b>8710</b>	<b>Elektrizität allgemein</b>						
	Netto Ertrag	37'099.00	37'099.00	40'800.00	40'800.00	37'739.00	37'739.00
8710.4120.01	Konzessionsgebühr der BKW						
<b>9</b>	<b>Finanzen und Steuern</b>						
	Netto Ertrag	543'190.05	3'163'865.35	487'170.00	3'254'030.00	552'414.21	3'000'504.35
		2'620'675.30		2'766'860.00		2'448'090.14	
<b>91</b>	<b>Steuern</b>						
	Netto Ertrag	35'171.10	2'852'435.00	24'700.00	2'886'800.00	19'024.59	2'676'733.25
		2'817'263.90		2'862'100.00		2'657'708.66	
<b>910</b>	<b>Steuern</b>						
	Netto Ertrag	35'171.10	2'852'435.00	24'700.00	2'886'800.00	19'024.59	2'676'733.25
		2'817'263.90		2'862'100.00		2'657'708.66	
<b>9100</b>	<b>Allgemeine Gemeindesteuern</b>						
	Netto Ertrag	35'171.10	2'416'721.30	24'700.00	2'539'400.00	19'024.59	2'352'024.90
		2'381'550.20		2'514'700.00		2'333'000.31	
9100.3181.01	Steuerabschr. period. Steuern	33'656.05		23'900.00		15'780.24	
9100.3181.03	Steuerabschr. aperiod. Steuern	1'515.05		800.00		3'244.35	
9100.4000.01	Einkommenssteuer nat. Personen		2'237'489.50		2'385'900.00		2'214'985.15
9100.4000.41	Steueranteil, NP zu Gun. der Gde		28'646.10		26'100.00		37'349.05
9100.4000.51	Steueranteil, NP zu Las. der Gde		-44'277.10		-59'600.00		-76'764.45
9100.4000.60	Pauschale Steueranrechnung, Gemeindeanteil		-229.55				-18.95
9100.4001.01	Vermögenssteuern nat. Personen		151'084.60		127'600.00		143'880.15
9100.4002.01	Quellensteuer		9'411.40		19'500.00		18'637.40
9100.4002.11	Quellensteuer aus BGSA		329.05				742.55
9100.4010.01	Gewinn-Ertragssteuer jur. Pers		20'438.30		26'400.00		3'472.65
9100.4010.41	Steueranteil, JP z. Gun. der Gde		13'240.80		9'600.00		6'449.70
9100.4010.51	Steueranteil, JP zu Las. der Gde				-600.00		-220.40
9100.4011.01	Kapitalsteuern juris. Personen		327.30		1'000.00		859.95
9100.4029.01	Eingang abgesch. Steuern peri.		133.50		3'400.00		2'524.70
9100.4409.01	Zinsen Anlagen Finanzvermögen		127.40		100.00		127.40





# ERFOLGSRECHNUNG 2019

Funktionale Gliederung detailliert

Konto	Erfolgsrechnung Funktionale Gliederung ER	Rechnung 2019		Budget 2019		Rechnung 2018	
		Aufwand	Ertrag	Aufwand	Ertrag	Aufwand	Ertrag
<b>9101</b>	<b>Sondersteuer</b>		<b>176'987.05</b>		<b>81'500.00</b>		<b>67'878.70</b>
9101.4000.21	Netto Ertrag			81'500.00		67'878.70	
9101.4022.01	Nach- und Strafsteuern		561.20		2'900.00		2'291.75
9101.4022.11	Grundstückgewinnsteuern		108'047.50		29'800.00		13'029.35
	Sonderveranlagung		68'378.35		48'800.00		52'557.60
<b>9102</b>	<b>Liegenschaftssteuern</b>		<b>250'626.65</b>		<b>259'600.00</b>		<b>253'169.65</b>
9102.4021.01	Netto Ertrag	250'626.65		259'600.00		253'169.65	
	Liegenschaftssteuern		250'626.65		259'600.00		253'169.65
<b>9103</b>	<b>Hundesteuern</b>		<b>8'100.00</b>		<b>6'300.00</b>		<b>3'660.00</b>
9103.4033.01	Netto Ertrag	8'100.00		6'300.00		3'660.00	
	Hundelaxen		8'100.00		6'300.00		3'660.00
<b>93</b>	<b>Finanz- und Lastenausgleich</b>		<b>194'188.00</b>		<b>197'100.00</b>		<b>203'591.00</b>
	Netto Aufwand	204'571.00		207'200.00		202'851.00	
	Netto Ertrag		10'383.00		10'100.00		740.00
<b>930</b>	<b>Finanz- und Lastenausgleich</b>		<b>194'188.00</b>		<b>197'100.00</b>		<b>203'591.00</b>
	Netto Aufwand	204'571.00		207'200.00		202'851.00	
	Netto Ertrag		10'383.00		10'100.00		740.00
<b>9300</b>	<b>Finanz- und Lastenausgleich</b>		<b>194'188.00</b>		<b>197'100.00</b>		<b>203'591.00</b>
9300.3621.60	Netto Aufwand	204'571.00		207'200.00		202'851.00	
9300.4621.60	Netto Ertrag		10'383.00		10'100.00		740.00
9300.4622.70	LA Neue Aufgabenteilung FILAG 2012	204'571.00		207'200.00		202'851.00	
	Soziodemografischer Zuschuss FILAG 2012		7'585.00		8'400.00		8'780.00
	Disparitätenabbau		186'603.00		188'700.00		194'811.00
<b>95</b>	<b>Ertragsanteile, übrige</b>				<b>1'800.00</b>		<b>456.00</b>
	Netto Ertrag			1'800.00		456.00	
<b>950</b>	<b>Ertragsanteile, übrige</b>				<b>1'800.00</b>		<b>456.00</b>
	Netto Ertrag			1'800.00		456.00	
<b>9500</b>	<b>Ertragsanteile, übrige</b>				<b>1'800.00</b>		<b>456.00</b>
9500.4024.01	Netto Ertrag			1'800.00		456.00	
	Erbschafts- +Schenkungssteuern						
<b>96</b>	<b>Vermögens- und Schuldenverwaltung</b>		<b>117'242.35</b>		<b>124'550.00</b>		<b>119'724.10</b>
	Netto Ertrag	82'751.17		115'755.00		104'107.40	
		34'491.18		8'795.00		15'616.70	



# ERFOLGSRECHNUNG 2019

Funktionale Gliederung detailliert

Konto	Erfolgsrechnung Funktionale Gliederung ER	Rechnung 2019		Budget 2019		Rechnung 2018	
		Aufwand	Ertrag	Aufwand	Ertrag	Aufwand	Ertrag
<b>961</b>	<b>Zinsen</b>	<b>22'819.50</b>	<b>57'098.80</b>	<b>53'555.00</b>	<b>57'950.00</b>	<b>42'070.20</b>	<b>59'628.85</b>
	Netto Ertrag	34'279.30		4'395.00		17'558.65	
<b>9610</b>	<b>Zinsen</b>	<b>22'819.50</b>	<b>57'098.80</b>	<b>53'555.00</b>	<b>57'950.00</b>	<b>42'070.20</b>	<b>59'628.85</b>
9610.3406.01	Netto Ertrag	34'279.30		4'395.00		17'558.65	
9610.3409.01	Zins mittel-/langfr. Schulden	13'637.45		40'945.00		24'058.60	
9610.3409.02	Zins für Sonderrechnungen/Leg.					12'450.00	
9610.3499.01	Verrechnete Zinsen Spez.-fina.	6'820.00		8'810.00			
9610.4401.01	Vergütungszins Steuern	2'362.05		3'800.00		5'561.60	
9610.4401.02	Zins auf kurzf. Guthaben; Bank				200.00		
9610.4407.01	Verzugszins Steuern		13'636.30		15'900.00		17'778.85
9610.4940.10	Zinsentrag Darlehen Altersheim Riggshof 0.35 % 01.04.2016 - 31.03.2026		3'362.50		1'750.00		1'750.00
	Verrech. SF-Zinsen RA/WE/WEU		40'100.00		40'100.00		40'100.00
<b>963</b>	<b>Liegenschaften des Finanzvermögens</b>	<b>59'931.67</b>	<b>60'143.55</b>	<b>62'200.00</b>	<b>66'600.00</b>	<b>62'037.20</b>	<b>60'095.25</b>
	Netto Aufwand	211.88		4'400.00			1'941.95
	Netto Ertrag						
<b>9630</b>	<b>Liegenschaften des Finanzvermögens</b>	<b>59'931.67</b>	<b>60'143.55</b>	<b>62'200.00</b>	<b>66'600.00</b>	<b>62'037.20</b>	<b>60'095.25</b>
	Netto Aufwand	211.88		4'400.00			1'941.95
	Netto Ertrag						
9630.3102.01	Inserate, Publikationen	478.60		200.00		442.90	
9630.3120.01	NK: Wasser Heizung Cablecom	1'756.52		500.00		1'666.05	
9630.3134.01	Sachversicherung Mietwohnungen	1'996.55		1'600.00		3'228.25	
9630.3144.01	Liegenschaftsunterhalt	14'000.00		15'000.00		15'000.00	
9630.3893.01	Einlage Werterhalt SF Liegenschaften FV	1'600.00		1'500.00		1'600.00	
9630.3910.01	Verrechneter Aufwand	40'100.00		40'100.00		40'100.00	
9630.3940.01	Verrechnete Zinsen		4'800.00		5'700.00		4'800.00
9630.4260.01	Rückerstattungen Nebenkosten		53'347.00		57'600.00		52'067.00
9630.4430.01	Mietertrag, Pachtzinsen FV		1'996.55		3'300.00		3'228.25
9630.4893.01	Entnahme Werterhalt SF Liegenschaften FV						
<b>99</b>	<b>Nicht aufgeteilte Posten</b>	<b>220'696.78</b>	<b>220'696.78</b>	<b>139'515.00</b>	<b>43'780.00</b>	<b>226'431.22</b>	<b>226'431.22</b>
	Netto Aufwand				95'735.00		
<b>990</b>	<b>Nicht aufgeteilte Posten</b>	<b>220'214.14</b>	<b>220'214.14</b>	<b>139'515.00</b>	<b>139'515.00</b>	<b>226'431.22</b>	<b>226'431.22</b>
	Netto Aufwand						
<b>9900</b>	<b>Nicht aufgeteilte Posten</b>	<b>80'699.14</b>	<b>80'699.14</b>			<b>86'916.22</b>	<b>86'916.22</b>
	Netto Aufwand						
9900.3894.01	Einlagen in finanzpolitische Reserven	80'699.14				86'916.22	
<b>9901</b>	<b>Nicht aufgeteilte Posten</b>	<b>139'515.00</b>		<b>139'515.00</b>		<b>139'515.00</b>	





# ERFOLGSRECHNUNG 2019

Funktionale Gliederung detailliert

Konto	Erfolgsrechnung Funktionale Gliederung ER	Rechnung 2019		Budget 2019		Rechnung 2018	
		Aufwand	Ertrag	Aufwand	Ertrag	Aufwand	Ertrag
9901.3300.00	Netto Aufwand Abschreibungen planmässige VV bis 2015	139'515.00	139'515.00	139'515.00	139'515.00	139'515.00	139'515.00
<b>999</b>	<b>Abschluss</b> Netto Aufwand Netto Ertrag	<b>482.64</b>	<b>482.64</b>	<b>43'780.00</b>	<b>43'780.00</b>		
<b>9990</b>	<b>Abschluss</b> Netto Aufwand Netto Ertrag	<b>482.64</b>	<b>482.64</b>	<b>43'780.00</b>	<b>43'780.00</b>		
9990.9000.01	Ertragsüberschuss Erfolgsrechnung						
9990.9001.01	Aufwandüberschuss Erfolgsrechnung						

# ERFOLGSRECHNUNG 2019

## Sachgruppengliederung Übersicht

Konto	Erfolgsrechnung Sachgruppengliederung ER	Rechnung 2019		Budget 2019		Rechnung 2018	
		Aufwand	Ertrag	Aufwand	Ertrag	Aufwand	Ertrag
	<b>Total</b>	4'346'516.60	4'346'516.60	4'219'515.00	4'219'515.00	4'004'604.11	4'004'604.11
<b>3</b>	<b>Aufwand</b>	4'306'426.76		4'117'975.00		3'927'642.15	
30	Personalaufwand	573'681.09		571'300.00		559'753.25	
31	Sach- und übriger Betriebsaufwand	541'074.23		566'460.00		516'838.23	
33	Abschreibungen Verwaltungsvermögen	259'354.05		297'220.00		239'624.10	
34	Finanzaufwand	22'819.50		53'555.00		42'070.20	
35	Einlagen in Fonds und Spezialfinanzierungen	169'762.25		95'110.00		110'862.00	
36	Transferaufwand	2'567'456.50		2'446'030.00		2'282'198.15	
38	Ausserordentlicher Aufwand	94'699.14		15'000.00		101'916.22	
39	Interne Verrechnungen	77'580.00		73'300.00		74'380.00	
<b>4</b>	<b>Ertrag</b>		4'339'244.10		4'175'735.00		4'004'604.11
40	Fiskalertrag		2'852'307.60		2'888'500.00		2'677'061.85
41	Regalien und Konzessionen		37'099.00		40'800.00		37'739.00
42	Entgelte		623'049.95		593'400.00		576'372.96
43	Verschiedene Erträge		6'567.55		3'400.00		5'472.00
44	Finanzertrag		77'293.20		84'360.00		84'173.25
45	Entnahmen aus Fonds und Spezialfinanzierungen		1'612.65		44'075.00		14'443.35
46	Transferertrag		644'262.95		420'600.00		515'074.15
48	Ausserordentlicher Ertrag		19'471.20		27'300.00		19'887.55
49	Interne Verrechnungen		77'580.00		73'300.00		74'380.00
<b>9</b>	<b>Abschlusskonten</b>	40'089.84	7'272.50	101'540.00	43'780.00	76'961.96	
90	Abschluss Erfolgsrechnung	40'089.84	7'272.50	101'540.00	43'780.00	76'961.96	



# ERFOLGSRECHNUNG 2019

Sachgruppengliederung detailliert

Konto	Erfolgsrechnung Sachgruppengliederung ER	Rechnung 2019		Budget 2019		Rechnung 2018	
		Aufwand	Ertrag	Aufwand	Ertrag	Aufwand	Ertrag
<b>3</b>	<b>Total</b>	<b>4'346'516.60</b>	<b>4'346'516.60</b>	<b>4'219'515.00</b>	<b>4'219'515.00</b>	<b>4'004'604.11</b>	<b>4'004'604.11</b>
	Aufwand	4'306'426.76		4'117'975.00		3'927'642.15	
<b>30</b>	<b>Personalaufwand</b>	<b>573'681.09</b>		<b>571'300.00</b>		<b>559'763.25</b>	
	Behörden und Kommissionen	29'458.45		29'600.00		29'410.30	
<b>3000</b>	<b>Löhne, Tag- und Sitzungsgelder an Behörden und Kommissionen</b>	<b>29'458.45</b>		<b>29'600.00</b>		<b>29'410.30</b>	
0110.3000.01	Entschädigung Stimm- + Wahlausschüsse	1'874.45		2'000.00		1'826.30	
0120.3000.01	Lohnanteil Gemeinderat	27'584.00		27'600.00		27'584.00	
<b>301</b>	<b>Löhne des Verwaltungs- und Betriebspersonals</b>	<b>449'795.15</b>		<b>440'700.00</b>		<b>445'998.80</b>	
<b>3010</b>	<b>Löhne des Verwaltungs- und Betriebspersonals</b>	<b>449'795.15</b>		<b>440'700.00</b>		<b>445'998.80</b>	
0220.3010.01	Besoldungen Verwaltungspersonal	241'062.40		234'800.00		233'687.85	
0220.3010.09	Vergütungen Versicherungen an Besoldungen Verwaltungspersonal	-20'960.25		-15'600.00		-6'813.40	
2170.3010.01	Löhne Schul-Hauswartung	112'949.65		112'700.00		107'448.80	
2180.3010.01	Löhne Tagesschule Kaufdorf	59'429.70		48'600.00		50'031.45	
2190.3010.01	Lohn Schulsekretariat	2'219.00					
4330.3010.01	Entschädigung Kopflaufachpersonen	1'270.80		1'000.00		1'771.30	
6150.3010.01	Besoldungen Wegmeister u. Stv	52'718.10		57'400.00		58'513.40	
8110.3010.01	Besoldungen Ackerbauleiter oA	1'105.75		1'800.00		1'359.40	
<b>302</b>	<b>Löhne der Lehrkräfte</b>	<b>11'387.50</b>		<b>15'700.00</b>		<b>6'910.95</b>	
<b>3020</b>	<b>Löhne der Lehrkräfte</b>	<b>11'387.50</b>		<b>15'700.00</b>		<b>6'910.95</b>	
2120.3020.02	Stütz- und Nachhilfeunterricht	604.50		3'800.00		2'418.00	
2190.3020.01	Stellvertretungen z.L.Gemeinde			1'300.00			
2197.3020.01	Lohn Schulsozialarbeit	10'783.00		10'600.00		4'492.95	
<b>305</b>	<b>Arbeitgeberbeiträge</b>	<b>77'667.55</b>		<b>77'800.00</b>		<b>74'061.80</b>	
<b>3050</b>	<b>AG-Beiträge AHV, IV, EO, ALV, Verwaltungskosten</b>	<b>40'546.35</b>		<b>39'800.00</b>		<b>38'150.65</b>	
0120.3050.01	Sozialversicherungsbeitr. GR+Kom.	1'920.45		2'000.00		1'920.45	
0220.3050.01	Sozialversicherungsbeiträge	19'474.80		19'300.00		18'682.40	
2170.3050.01	Sozialversicherungsbeiträge	9'233.35		9'300.00		8'810.25	
2180.3050.01	Sozialversicherungsbeiträge Tagesschule Kaufdorf	4'841.05		4'000.00		3'963.95	
2190.3050.01	Sozialversicherungsbeiträge Schulsekretariat	17.85				16.15	
2197.3050.01	Sozialversicherungsbeiträge Schulsozialarbeit	870.30		900.00		362.55	



# ERFOLGSRECHNUNG 2019

Sachgruppengliederung detailliert

Konto	Erfolgsrechnung Sachgruppengliederung ER	Rechnung 2019		Budget 2019		Rechnung 2018	
		Aufwand	Ertrag	Aufwand	Ertrag	Aufwand	Ertrag
4330.3050.01	Sozialversicherungsbeiträge	53,45				50,75	
6150.3050.01	Sozialversicherungsbeiträge	4'135,10		4'300,00		4'344,15	
<b>3052</b>	<b>AG-Beiträge an Pensionskassen</b>	<b>25'591,85</b>		<b>26'800,00</b>		<b>25'392,75</b>	
0220.3052.01	Personalversicherungsbeiträge	14'927,45		15'900,00		14'748,80	
2170.3052.01	Personalversicherungsbeiträge	7'066,20		7'200,00		7'056,60	
2180.3052.01	Personalversicherungsbeiträge	1'315,10		1'400,00		1'323,55	
2190.3052.01	Personalversicherungsbeiträge	9,70					
6150.3052.01	Personalversicherungsbeiträge	2'273,40		2'300,00		2'263,80	
<b>3053</b>	<b>AG-Beiträge an Unfallversicherungen</b>	<b>11'529,35</b>		<b>11'200,00</b>		<b>10'518,40</b>	
0220.3053.01	Unfall- u. Krankenversicherung	5'249,66		4'900,00		4'868,65	
2120.3053.01	Unfall- und Krankenversicherung	7,65		100,00		30,75	
2170.3053.01	Unfall- u. Krankenversicherung	2'587,92		2'300,00		2'282,90	
2180.3053.01	Unfall- u. Krankenversicherung Tagesschule Kaufdorf	1'114,05		1'100,00		873,40	
2190.3053.01	Unfall- und Krankenversicherung	62,58				5,10	
2197.3053.01	Unfall- und Krankenversicherung Schulsozialarbeit	134,50		300,00		56,05	
4330.3053.01	Unfall- und Krankenversicherungsbeiträge	17,30				15,80	
6150.3053.01	Unfall- u. Krankenversicherung	2'355,69		2'500,00		2'385,75	
<b>309</b>	<b>Übriger Personalaufwand</b>	<b>5'372,44</b>		<b>7'500,00</b>		<b>3'371,40</b>	
<b>3090</b>	<b>Aus- und Weiterbildung des Personals</b>	<b>5'372,44</b>		<b>7'500,00</b>		<b>3'156,00</b>	
0120.3090.01	Aus- u. Weiterbildung GR+Kommis	620,00		1'000,00		450,00	
0220.3090.01	Aus- u. Weiterbildung Verwaltung	1'520,00		3'500,00		1'375,00	
2170.3090.01	Aus- und Weiterbildung Hauswart			200,00		135,00	
2180.3090.01	Aus- und Weiterbildung TSA-Personal	1'380,00		1'000,00			
2190.3090.01	Weiterbildung Lehrerschaft+Leitung	1'852,44		1'800,00		1'196,00	
<b>3091</b>	<b>Personalwerbung</b>					<b>215,40</b>	
0220.3091.01	Personalwerbung					215,40	
<b>31</b>	<b>Sach- und übriger Betriebsaufwand</b>	<b>541'074,23</b>		<b>566'460,00</b>		<b>516'838,23</b>	
<b>310</b>	<b>Material- und Warenaufwand</b>	<b>83'132,06</b>		<b>97'440,00</b>		<b>91'401,61</b>	
<b>3100</b>	<b>Büromaterial</b>	<b>5'751,20</b>		<b>5'400,00</b>		<b>6'281,80</b>	
0220.3100.01	Bürom., Drucksachen, Publikat.	5'751,20		5'400,00		6'281,80	
<b>3101</b>	<b>Betriebs-, Verbrauchsmaterial</b>	<b>20'824,13</b>		<b>17'500,00</b>		<b>20'110,90</b>	
2170.3101.01	Reinigung+Service+Kleinunterht	19'253,03		15'700,00		18'163,10	

# ERFOLGSRECHNUNG 2019

Sachgruppengliederung detailliert

Konto	Erfolgsrechnung Sachgruppengliederung ER	Rechnung 2019		Budget 2019		Rechnung 2018	
		Aufwand	Ertrag	Aufwand	Ertrag	Aufwand	Ertrag
3290.3101.01	Div. Beiträge+Jungbürgerfeier	876.25		800.00		1'478.65	
7792.3101.01	Verbrauchsmaterial, Robidogsäcke	694.85		1'000.00		469.15	
<b>3102</b>	<b>Drucksachen, Publikationen</b>	<b>3'629.50</b>		<b>3'840.00</b>		<b>2'871.90</b>	
0120.3102.01	Infopost/Drucksai/Publikationen	1'772.90		1'600.00		674.80	
7301.3102.01	Druck Gebührenkleber+Porti/Pub	1'856.60		2'040.00		2'197.10	
9630.3102.01	Inserate, Publikationen			200.00			
<b>3103</b>	<b>Fachliteratur, Zeitschriften</b>	<b>1'652.21</b>		<b>2'000.00</b>		<b>3'540.75</b>	
2190.3103.01	Schulbibliothek Buchanschaffu.	1'652.21		2'000.00		3'540.75	
<b>3104</b>	<b>Lehrmittel</b>	<b>42'035.47</b>		<b>60'400.00</b>		<b>52'969.41</b>	
2180.3104.02	Schulmaterial + Lehrmittel	2'686.95		3'200.00		2'554.30	
2190.3104.01	Schulmaterial + Lehrmittel	39'348.52		57'200.00		50'415.11	
<b>3105</b>	<b>Lebensmittel</b>	<b>9'239.55</b>		<b>8'300.00</b>		<b>5'626.85</b>	
2180.3105.01	Lebensmitteleinkauf für Externe Tagesschule Kaufdorf	312.00				160.00	
2180.3105.02	Lebensmitteleinkauf für Interne Tagesschule Kaufdorf	8'927.55		8'300.00		5'466.85	
<b>311</b>	<b>Nicht aktivierbare Anlagen</b>	<b>15'167.20</b>		<b>15'800.00</b>		<b>17'021.15</b>	
<b>3110</b>	<b>Büromöbel und Geräte</b>	<b>15'167.20</b>		<b>15'800.00</b>		<b>17'021.15</b>	
0220.3110.01	Anschaff. Büromob. und Masch.	1'499.00		1'000.00		1'360.50	
2190.3110.01	Mobiliar + IT, Anschaffungen und Unterhalt	13'668.20		14'800.00		15'660.65	
<b>312</b>	<b>Ver- und Entsorgung Liegenschaften Verwaltungsvermögen</b>	<b>38'742.60</b>		<b>50'500.00</b>		<b>52'397.25</b>	
<b>3120</b>	<b>Ver- und Entsorgung Liegenschaften Verwaltungsvermögen</b>	<b>38'742.60</b>		<b>50'500.00</b>		<b>52'397.25</b>	
2170.3120.01	Energie+Heizung+WasserAbwasser	29'589.85		33'000.00		32'277.10	
6150.3120.01	Strassenbeleuchtung Energie + Unterhalt	7'895.50		16'100.00		18'943.10	
7101.3120.01	Energie Reservoir+Messstelle	778.65		900.00		734.15	
9630.3120.01	NK: Wasser Heizung Cablecom	478.60		500.00		442.90	
<b>313</b>	<b>Dienstleistungen und Honorare</b>	<b>223'383.72</b>		<b>233'620.00</b>		<b>195'639.88</b>	
<b>3130</b>	<b>Dienstleistungen Dritter</b>	<b>27'942.22</b>		<b>28'300.00</b>		<b>40'090.73</b>	
0110.3130.01	Porti Abstimmungsunterlagen	2'740.08		2'400.00		3'061.97	
0120.3130.01	Porti Infos + Choufдорfer	519.77		500.00		507.08	
0220.3130.01	Porti, Tel., Bankgebühren div.	4'271.06		3'600.00		3'171.05	
1400.3130.01	Aufwand Amts-gebühren EK	1'791.90		2'300.00		1'147.60	
1400.3130.02	Honor. Anwalt+Expert.(Gde+Bau)	10'546.30		8'100.00		6'927.10	



# ERFOLGSRECHNUNG 2019

## Sachgruppengliederung detailliert

Konto	Erfolgsrechnung Sachgruppengliederung ER	Rechnung 2019		Budget 2019		Rechnung 2018	
		Aufwand	Ertrag	Aufwand	Ertrag	Aufwand	Ertrag
1620.3130.02	Periodische Schutzraumkontroll					13'374.40	
2190.3130.01	Telefon/TV/Administrat. Schule	2'400.91		4'200.00		3'648.28	
6150.3130.01	Drucksachen/Publikationen/Tel.	300.00		300.00		300.00	
7101.3130.01	Porti, Tel. div. Gebühren	168.35		200.00		394.60	
7101.3130.02	Leitungskataster Wasser, Nachführung	1'745.60		2'100.00		3'264.60	
7201.3130.01	Porti, Tel. div. Gebü., Honor.	162.25		300.00		264.00	
7201.3130.02	Leitungskataster Abwasser, Nachführung	1'455.25		2'100.00		1'970.35	
7301.3130.01	Provisionen Verkaufsstellen	1'840.75		2'200.00		2'059.70	
<b>3132</b>	<b>Honorare externe Berater, Gutachter, Fachexperten etc.</b>	<b>107'932.65</b>		<b>116'520.00</b>		<b>99'564.50</b>	
0110.3132.01	Rechnungsprüfungsorgan	4'700.00		5'400.00		4'700.00	
0220.3132.01	Honorare Dritter	16'790.45		20'900.00		11'326.75	
1400.3132.01	Nachführung Vermessungswerk	2'833.20		3'700.00		2'126.30	
2190.3132.01	Honorar Anwalt + Experten Schule	2'486.80		3'300.00		1'865.80	
7301.3132.01	Transportkosten Abfall /Müller	29'905.00		29'340.00		30'445.85	
7301.3132.02	AVAG Deponiegebühren Abfall	16'106.30		19'600.00		17'691.05	
7301.3132.03	Spez.Entsorg.Glas/Öl/Blech/Pap	1'202.00		2'510.00		1'212.85	
7301.3132.04	Grünabfuhr	32'612.90		30'270.00		29'615.90	
7610.3132.01	KIGA.; Oelfeuerkontrolle	1'296.00		1'500.00		580.00	
<b>3133</b>	<b>Informatik-Nutzungsaufwand</b>	<b>34'178.95</b>		<b>36'700.00</b>		<b>31'004.25</b>	
0220.3133.01	Wartungsgebühr EDV-Anlage	34'178.95		36'700.00		31'004.25	
<b>3134</b>	<b>Sachversicherungsprämien</b>	<b>49'700.80</b>		<b>48'500.00</b>		<b>21'839.20</b>	
0220.3134.01	Sachversicherung Behörde+Verw.	2'788.75		2'700.00		2'763.55	
2170.3134.01	Sach+Personenprämien Schule	9'731.03		7'500.00		7'999.10	
5350.3134.01	Fahrdienst Kaskoversicherung	4'025.70		4'700.00		4'819.50	
5350.3134.02	Altersleitbild Überarbeitung	27'384.75		27'800.00		503.45	
6150.3134.01	Sach- u. Fahrzeuerversicherung	2'287.10		2'500.00		2'387.30	
7101.3134.01	Sachversicher.Wasserversorgung	1'726.95		1'700.00		1'700.25	
9630.3134.01	Sachversicherung Mietwohnungen	1'756.52		1'600.00		1'666.05	
<b>3136</b>	<b>Honorare privatärztlicher Tätigkeit</b>	<b>3'629.10</b>		<b>3'600.00</b>		<b>3'141.20</b>	
4330.3136.01	Schularzt	715.00		1'000.00		330.00	
4331.3136.01	Schulzahnpflege Aufklärungs- + Untersuchungskosten	2'914.10		2'600.00		2'811.20	
<b>314</b>	<b>Baulicher Unterhalt und betrieblicher Unterhalt</b>	<b>83'767.90</b>		<b>79'700.00</b>		<b>79'658.10</b>	
<b>3141</b>	<b>Unterhalt Strassen / Verkehrswege</b>	<b>36'999.05</b>		<b>40'000.00</b>		<b>35'188.00</b>	
6150.3141.01	Unterhalt Strassen und Bäche	36'999.05		40'000.00		35'188.00	

# ERFOLGSRECHNUNG 2019

Sachgruppengliederung detailliert

Konto	Erfolgsrechnung Sachgruppengliederung ER	Rechnung 2019		Budget 2019		Rechnung 2018	
		Aufwand	Ertrag	Aufwand	Ertrag	Aufwand	Ertrag
<b>3143</b>	<b>Unterhalt übrige Tiefbauten</b>	<b>27'920.50</b>		<b>24'700.00</b>		<b>33'338.80</b>	
7101.3143.01	Unterh. u. Repara. der Anlagen	13'276.25		7'700.00		12'724.00	
7101.3143.02	Unterhalt Feuerwehler			1'000.00		4'615.80	
7101.3143.03	Einbau Wasseruhren	14'644.25		6'000.00		5'907.70	
7201.3143.01	Unterhalt u. Repa. der Anlagen			10'000.00		10'091.30	
<b>3144</b>	<b>Unterhalt Hochbauten, Gebäude</b>	<b>18'848.35</b>		<b>15'000.00</b>		<b>11'131.30</b>	
1620.3144.01	Unterhalt Zivilschutzanlagen und -einrichtungen	1'105.00		1'200.00		553.40	
2170.3144.01	Unterhalt+Erneuerungen -arbeit	15'746.80		10'500.00		7'349.65	
9630.3144.01	Liegenschaftsunterhalt	1'996.55		3'300.00		3'228.25	
<b>315</b>	<b>Unterhalt Mobilien und immaterielle Anlagen</b>	<b>16'520.85</b>		<b>19'700.00</b>		<b>21'118.05</b>	
<b>3150</b>	<b>Unterhalt Büromöbel und -geräte</b>			<b>500.00</b>		<b>42.80</b>	
0220.3150.01	Unterhalt Mobiliar und Maschinen			500.00		42.80	
<b>3151</b>	<b>Unterhalt Apparate, Maschinen, Geräte, Fahrzeuge, Werkzeuge</b>	<b>16'520.85</b>		<b>19'200.00</b>		<b>21'075.25</b>	
6150.3151.01	Masch.+Geräte+Fahrzeug/Steuern	15'960.85		18'400.00		20'377.85	
7101.3151.01	Quali-Prüfungen +übrig.Unterh.	560.00		800.00		697.40	
<b>317</b>	<b>Spesenentschädigungen</b>	<b>41'994.55</b>		<b>38'800.00</b>		<b>36'665.25</b>	
<b>3170</b>	<b>Reisekosten und Spesen</b>	<b>29'153.50</b>		<b>26'500.00</b>		<b>27'005.50</b>	
0120.3170.01	GR+Kommissionen: Sitz., Spesen, Essen	18'526.50		18'300.00		18'330.70	
0220.3170.01	Spesenentschädigungen Verw.	1'380.00		700.00		300.00	
2130.3170.01	Transportkostenbeiträge	2'713.60		700.00		2'060.00	
2190.3170.01	Sitzungsgeld + Spesen Schulkommission	6'533.40		6'800.00		6'314.80	
<b>3171</b>	<b>Exkursionen, Schulreisen und Lager</b>	<b>12'841.05</b>		<b>12'300.00</b>		<b>9'659.75</b>	
2190.3171.01	Schulreisen	9'524.00		9'500.00		7'075.75	
5350.3171.01	Beitrag Ausflug Seniorinnen	3'317.05		2'800.00		2'584.00	
<b>318</b>	<b>Wertberichtigungen auf Forderungen</b>	<b>35'629.55</b>		<b>27'500.00</b>		<b>19'740.89</b>	
<b>3181</b>	<b>Tatsächliche Forderungsverluste</b>	<b>35'629.55</b>		<b>27'500.00</b>		<b>19'740.89</b>	
1500.3181.01	Abschr. Feuerwehrsatzabgaben	458.45		2'800.00		716.30	
9100.3181.01	Steuerabschr. period. Steuern	33'656.05		23'900.00		15'780.24	
9100.3181.03	Steuerabschr. aperiod. Steuern	1'515.05		800.00		3'244.35	
<b>319</b>	<b>Verschiedener Betriebsaufwand</b>	<b>2'735.80</b>		<b>3'400.00</b>		<b>3'196.05</b>	



# ERFOLGSRECHNUNG 2019

Sachgruppengliederung detailliert

Konto	Erfolgsrechnung Sachgruppengliederung ER	Rechnung 2019		Budget 2019		Rechnung 2018	
		Aufwand	Ertrag	Aufwand	Ertrag	Aufwand	Ertrag
<b>3192</b> 0220.3192.01	<b>Abteilung von Rechten</b> Konzertbus BSO Karteneinkauf	180.00 180.00		500.00 500.00		490.00 490.00	
<b>3199</b> 0120.3199.01 0220.3199.01 2190.3199.01	<b>Übriger Betriebsaufwand</b> Gemeinderatskredit/Repräsentan. Übriger Aufwand+Inkassospesen SK in eigener Kompetenz	2'555.80 1'580.45 0.50 974.85		2'900.00 2'000.00 200.00 700.00		2'706.05 1'980.50 725.55	
<b>33</b>	<b>Abschreibungen Verwaltungsvermögen</b>	259'354.05		297'220.00		239'624.10	
<b>330</b>	<b>Sachanlagen VV</b>	259'057.35		288'190.00		239'327.40	
<b>3300</b> 0220.3300.60 0220.3300.90 2120.3300.60 2170.3300.40 2170.3300.60 2170.3300.90 2190.3300.60 6150.3300.10 7101.3300.31 7201.3300.31 7410.3300.20 9901.3300.00	<b>Planmässige Abschreibungen Sachanlagen</b> Planmässige Abschreibungen Mobilien Planmässige Abschreibungen immaterielle Anlagen Planmässige Abschreibungen Mobilien Planmässige Abschreibungen Schulliegenschaft Planmässige Abschreibungen Mobilien Planmässige Abschreibungen immaterielle Anlagen Planmässige Abschreibungen Mobilien Schule Planmässige Abschreibungen Strassen Abschreib. Wasserversorgung SF Abschreibungen Kanalisation SF Planmässige Abschreibungen Wasserbau Abschreibungen planmässige VV bis 2015	259'057.35 858.75 370.75 2'157.20 87'373.35 2'375.65 5'186.10 15'203.80 660.80 951.85 4'404.10 139'515.00		288'190.00 860.00 1'170.00 2'160.00 81'150.00 14'500.00 3'550.00 16'200.00 9'655.00 9'720.00 9'710.00 139'515.00		239'327.40 858.75 370.75 2'157.20 83'296.40 2'375.65 3'552.00 4'869.15 117.50 951.85 1'263.15 139'515.00	
<b>332</b>	<b>Abschreibungen Immaterielle Anlagen</b>	296.70		9'030.00		296.70	
<b>3320</b> 2170.3320.90 7900.3320.90	<b>Planmässige Abschreibungen immaterielle Anlagen</b> Planmässige Abschreibungen Schulraumplanung Planmässige Abschreibungen Raumplanung	296.70 296.70		9'030.00 2'380.00 6'650.00		296.70 296.70	
<b>34</b>	<b>Finanzaufwand</b>	22'819.50		53'555.00		42'070.20	
<b>340</b>	<b>Zinsaufwand</b>	20'457.45		49'755.00		36'508.60	
<b>3406</b> 9610.3406.01	<b>Verzinsung langfristige Finanzverbindlichkeiten</b> Zins mittel-/langfr. Schulden	13'637.45 13'637.45		40'945.00 40'945.00		24'058.60 24'058.60	
<b>3409</b> 9610.3409.01	<b>Übrige Passivzinsen</b> Zins für Sonderrechnungen/Leg.	6'820.00		8'810.00		12'450.00 12'450.00	

# ERFOLGSRECHNUNG 2019

Sachgruppengliederung detailliert

Konto	Erfolgsrechnung Sachgruppengliederung ER	Rechnung 2019		Budget 2019		Rechnung 2018	
		Aufwand	Ertrag	Aufwand	Ertrag	Aufwand	Ertrag
9610.3409.02	Verrechnete Zinsen Spez.-fina.	6'820.00		8'810.00			
<b>349</b>	<b>Verschiedener Finanzaufwand</b>	<b>2'362.05</b>		<b>3'800.00</b>		<b>5'561.60</b>	
<b>3499</b>	<b>Übriger Finanzaufwand</b>	<b>2'362.05</b>		<b>3'800.00</b>		<b>5'561.60</b>	
9610.3499.01	Vergütungszins Steuern	2'362.05		3'800.00		5'561.60	
<b>35</b>	<b>Einlagen in Fonds und Spezialfinanzierungen</b>	<b>169'762.25</b>		<b>95'110.00</b>		<b>110'862.00</b>	
<b>351</b>	<b>Einlagen in Fonds und Spezialfinanzierungen im Eigenkapital</b>	<b>169'762.25</b>		<b>95'110.00</b>		<b>110'862.00</b>	
<b>3510</b>	<b>Einlagen in Spezialfinanzierungen EK</b>	<b>169'762.25</b>		<b>95'110.00</b>		<b>110'862.00</b>	
1500.3510.01	Ertragsüberschuss Feuerwehr	58'900.25					
7101.3510.11	Einlage Werterhalt (SF WE)	7'926.10		8'170.00		121.25	
7101.3510.51	Einlage WE Wasser Anschlussgebühren	20'243.90		20'000.00		28'048.75	
7201.3510.11	Einlage Werterhalt (SF WE)	69'507.20		48'940.00		82'692.00	
7201.3510.51	Einlage WE Anschlussgebühren Abwasser	13'184.80		18'000.00			
<b>36</b>	<b>Transferaufwand</b>	<b>2'567'456.50</b>		<b>2'446'030.00</b>		<b>2'282'198.15</b>	
<b>361</b>	<b>Entschädigungen an Gemeinwesen</b>	<b>1'823'912.20</b>		<b>1'667'100.00</b>		<b>1'549'647.55</b>	
<b>3611</b>	<b>Entschädigungen an Kantone und Konkordate</b>	<b>932'086.35</b>		<b>934'800.00</b>		<b>905'602.95</b>	
0220.3611.01	Gebühren, STV inkl. amtl. Bew.	1'273.05		2'000.00		968.90	
0220.3611.02	Service-QST-Gebühren an Kanton	14'502.80		15'200.00		14'818.80	
0220.3611.03	Kontrollmarken Motorfahräder	555.00		700.00		600.00	
2110.3611.01	LA Lehrerbildung KG 5+6jäh	100'404.00		87'700.00		88'983.25	
2120.3611.01	LA Lehrerbildung 1-6 Kl.Prim	267'463.25		250'100.00		246'809.25	
5799.3611.60	LA Beitrag an Kanton Sozialhilfe	547'888.25		579'100.00		553'422.75	
<b>3612</b>	<b>Entschädigungen an Gemeinden und Gemeindeverbände</b>	<b>871'088.85</b>		<b>711'500.00</b>		<b>623'307.60</b>	
0220.3612.01	Entschädigung externe Bauverwaltung	45'562.00		38'500.00		39'463.00	
1500.3612.01	TOGEKA-Verband Anteil Kaufdorf	44'981.55		38'900.00		41'296.60	
1610.3612.01	Schiessen Mitbenützung Ri.berg	5'485.00		5'600.00		5'460.00	
2120.3612.02	Klassen für besondere Förderung + Spezialunterricht, Schulgeld	138'795.40		91'700.00		57'443.75	
2120.3612.03	IBEM Region Gürbetal-Längenberg, Entschädigung Kommission und Schulsekretariat sowie Anschaffungen	1'885.00		2'600.00		1'741.95	
2130.3612.01	Schulgeld an Real Toffen + Sek. Belp + GU9	494'286.00		399'600.00		343'524.15	
2140.3612.01	Schulgeld Musikschulen	31'886.60		31'800.00		33'691.05	
5310.3612.01	AHV-Zweigstelle Kaufdorf in Belp	16'296.25		16'000.00		16'561.10	
5458.3612.01	Tageseltern, Krippe Belp	11'500.65		12'600.00		8'481.85	



# ERFOLGSRECHNUNG 2019

Sachgruppengliederung detailliert

Konto	Erfolgsrechnung Sachgruppengliederung ER	Rechnung 2019		Budget 2019		Rechnung 2018	
		Aufwand	Ertrag	Aufwand	Ertrag	Aufwand	Ertrag
2130.3612.01	Schulgeld an Real Toffen + Sek. Belp + GU9						
2140.3612.01	Schulgeld Musikschulen	494'286.00		399'600.00		343'524.15	
5310.3612.01	AHV-Zweigstelle Kaufdorf in Belp	31'886.60		31'800.00		33'691.05	
5458.3612.01	Tageseltern, Krippe Belp	16'296.25		16'000.00		16'561.10	
5796.3612.01	Betriebsbeir. RSB Belp	11'500.65		12'600.00		8'481.85	
7101.3612.01	Interne Verrechnung Bauko + Verwaltung	955.40		2'800.00		1'964.15	
7201.3612.01	Interne Verrechnung Bauko + Verwaltung	22'100.00		19'300.00		20'100.00	
7301.3612.01	Interne Verrechnung Verwaltung + Bauko	28'300.00		24'700.00		25'700.00	
7716.3612.01	Interne Verrechnung Verwaltung + Bauko	12'600.00		11'000.00		11'500.00	
	Beitrag an Bestattungsgemeinde	16'455.00		16'400.00		16'380.00	
<b>3614</b>	<b>Entschädigungen an öffentliche Unternehmungen</b>	<b>20'737.00</b>		<b>20'800.00</b>		<b>20'737.00</b>	
3290.3614.01	Beitr.RKK Kulturkonferenz Bern	20'737.00		20'800.00		20'737.00	
<b>362</b>	<b>Finanz- und Lastenausgleich</b>	<b>204'571.00</b>		<b>207'200.00</b>		<b>202'851.00</b>	
<b>3621</b>	<b>Finanz- und Lastenausgleich an Kanton</b>	<b>204'571.00</b>		<b>207'200.00</b>		<b>202'851.00</b>	
9300.3621.60	LA Neue Aufgabenteilung FILAG 2012	204'571.00		207'200.00		202'851.00	
<b>363</b>	<b>Beiträge an Gemeinwesen und Dritte</b>	<b>538'973.30</b>		<b>571'730.00</b>		<b>529'699.60</b>	
<b>3631</b>	<b>Beiträge an Kantone und Konkordate</b>	<b>366'779.00</b>		<b>383'430.00</b>		<b>358'961.00</b>	
1110.3631.01	Pauschale Interventionskosten	600.00		600.00		600.00	
5320.3631.60	EL-Beitrag an den Kanton	243'478.00		254'600.00		236'304.00	
5410.3631.60	FaZu Kinderzulagen LA	6'525.00		4'410.00		4'620.00	
6291.3631.60	LA Beiträge Regionalverkehr	116'776.00		123'820.00		118'037.00	
<b>3632</b>	<b>Beiträge an Gemeinden und Gemeindeverbände</b>	<b>147'075.55</b>		<b>160'400.00</b>		<b>145'939.20</b>	
1626.3632.01	Reg. Ausbildungszentrum Köniz	3'596.95		4'300.00		3'910.40	
1626.3632.02	Beitrag an Kompetenzzentrum ZUG	12'063.10		14'000.00		11'908.40	
1627.3632.01	Beitrag RFO Gürbetal	1'784.20		1'300.00		726.85	
5444.3632.01	Jugendarb. GürbetaL-Längenberg	14'945.95		16'800.00		14'805.50	
7101.3632.01	Wasserverbund Toffen+Kaudorf	24'719.65		10'800.00		10'787.15	
7201.3632.01	ARAG, Betriebsbeitrag+AbwFond	74'743.20		98'000.00		88'527.35	
7301.3632.01	Beitrag regio.Kadaversammelst.	379.50		400.00		430.55	
7410.3632.01	Beitrag an Wasserbauverband	14'420.00		14'400.00		14'420.00	
7500.3632.01	ÖQV:Ökol.Ausgleichsmassnahmen	423.00		400.00		423.00	
<b>3634</b>	<b>Beiträge an öffentliche Unternehmungen</b>	<b>11'993.65</b>		<b>12'300.00</b>		<b>12'229.90</b>	
6291.3634.01	Moonliner M5a	1'231.00		1'200.00		1'231.00	
7907.3634.01	Förderverein Region Gantrisch	5'330.00		5'400.00		5'330.00	
7907.3634.02	Regionalkonfer.Bern Mittelland	5'432.65		5'700.00		5'668.90	



# ERFOLGSRECHNUNG 2019

Sachgruppengliederung detailliert

Konto	Erfolgsrechnung Sachgruppengliederung ER	Rechnung 2019		Budget 2019		Rechnung 2018	
		Aufwand	Ertrag	Aufwand	Ertrag	Aufwand	Ertrag
<b>3635</b>	<b>Beiträge an private Unternehmungen</b>						
3290.3635.01	Beitrag 1. August-Feier	2'000.00		2'500.00		2'150.00	
3290.3635.02	Beitrag regionale + kommunale Kulturinstitutionen + -anlässe	2'000.00		4'000.00		2'150.00	
3410.3635.01	Unterhaltsbeitrag Sportplatz + öffentl. WC	2'805.10		2'800.00		2'805.10	
3410.3635.02	Sportförderungsbeitrag an Dorfvereine für Jugendliche	2'190.00		2'000.00		2'040.00	
3420.3635.01	Beitrag Berner Wanderwege	217.00		300.00		218.40	
<b>3636</b>	<b>Beiträge an private Organisationen ohne Erwerbszweck</b>						
0220.3636.01	Mitgliedschafts u. Jahresbeit.	3'913.00		4'000.00		5'356.00	
2180.3636.01	Verein Berner Tagesschulen vbt Mitgliederbeitrag	2'493.00		2'500.00		2'493.00	
5440.3636.01	Elternbriefe Pro Juventute	420.00		500.00		348.00	
5790.3636.01	Mitgliederbeiträge	1'000.00		1'000.00		420.00	
5920.3636.01	Spenden soz.+alg.Organisationen					1'975.00	
<b>38</b>	<b>Ausserordentlicher Aufwand</b>	<b>94'699.14</b>		<b>15'000.00</b>		<b>101'916.22</b>	
<b>389</b>	<b>Einlagen in das Eigenkapital</b>	<b>94'699.14</b>		<b>15'000.00</b>		<b>101'916.22</b>	
<b>3893</b>	<b>Einlagen in Vorfinanzierungen des EK</b>	<b>14'000.00</b>		<b>15'000.00</b>		<b>15'000.00</b>	
9630.3893.01	Einlage Werterhalt SF Liegenschaften FV	14'000.00		15'000.00		15'000.00	
<b>3894</b>	<b>Einlagen in finanzpolitische Reserven</b>	<b>80'699.14</b>				<b>86'916.22</b>	
9900.3894.01	Einlagen in finanzpolitische Reserven	80'699.14				86'916.22	
<b>39</b>	<b>Interne Verrechnungen</b>	<b>77'580.00</b>		<b>73'300.00</b>		<b>74'380.00</b>	
<b>391</b>	<b>Dienstleistungen</b>	<b>37'480.00</b>		<b>33'200.00</b>		<b>34'280.00</b>	
<b>3910</b>	<b>Interne Verrechnung von Dienstleistungen</b>	<b>37'480.00</b>		<b>33'200.00</b>		<b>34'280.00</b>	
1400.3910.01	Verrech. Aufwand Baukommission	1'790.00		1'800.00		1'790.00	
2180.3910.01	Verrechneter Aufwand Verwaltung	8'600.00		5'900.00		6'000.00	
2190.3910.02	Verrechneter Aufwand Schulsekretariat in Verwaltung	22'200.00		20'700.00		21'600.00	
6150.3910.01	Interne Verrechnung BWK	3'290.00		3'300.00		3'290.00	
9630.3910.01	Verrechneter Aufwand	1'600.00		1'500.00		1'600.00	
<b>394</b>	<b>Kalk. Zinsen und Finanzaufwand</b>	<b>40'100.00</b>		<b>40'100.00</b>		<b>40'100.00</b>	
<b>3940</b>	<b>Interne Verrechnung von kalk. Zinsen und Finanzaufwand</b>	<b>40'100.00</b>		<b>40'100.00</b>		<b>40'100.00</b>	
9630.3940.01	Verrechnete Zinsen	40'100.00		40'100.00		40'100.00	

# ERFOLGSRECHNUNG 2019

Sachgruppengliederung detailliert

Konto	Erfolgsrechnung Sachgruppengliederung ER	Rechnung 2019		Budget 2019		Rechnung 2018	
		Aufwand	Ertrag	Aufwand	Ertrag	Aufwand	Ertrag
<b>4</b>	<b>Ertrag</b>		<b>4'339'244.10</b>		<b>4'175'735.00</b>		<b>4'004'604.11</b>
<b>40</b>	<b>Fiskalertrag</b>		<b>2'852'307.60</b>		<b>2'888'500.00</b>		<b>2'677'061.85</b>
<b>400</b>	<b>Direkte Steuern natürliche Personen</b>		<b>2'383'015.20</b>		<b>2'502'400.00</b>		<b>2'341'102.65</b>
<b>4000</b>	<b>Einkommenssteuern natürliche Personen</b>		<b>2'222'190.15</b>		<b>2'355'300.00</b>		<b>2'177'842.55</b>
9100.4000.01	Einkommenssteuer nat. Personen		2'237'489.50		2'385'900.00		2'214'985.15
9100.4000.41	Steueranteil. NP zu Gun. der Gde		28'646.10		28'100.00		37'349.05
9100.4000.51	Steueranteil. NP zu Las. der Gde		-44'277.10		-59'600.00		-76'764.45
9100.4000.60	Pauschale Steueranrechnung, Gemeindeanteil		-229.55				-18.95
9101.4000.21	Nach- und Strafsteuern		561.20		2'900.00		2'291.75
<b>4001</b>	<b>Vermögenssteuern natürliche Personen</b>		<b>151'084.60</b>		<b>127'600.00</b>		<b>143'880.15</b>
9100.4001.01	Vermögenssteuern nat. Personen		151'084.60		127'600.00		143'880.15
<b>4002</b>	<b>Quellensteuern natürliche Personen</b>		<b>9'740.45</b>		<b>19'500.00</b>		<b>19'379.95</b>
9100.4002.01	Quellensteuer		9'411.40		19'500.00		18'637.40
9100.4002.11	Quellensteuer aus BGSA		329.05				742.55
<b>401</b>	<b>Direkte Steuern juristische Personen</b>		<b>34'006.40</b>		<b>36'400.00</b>		<b>10'561.90</b>
<b>4010</b>	<b>Gewinnsteuern juristische Personen</b>		<b>33'679.10</b>		<b>35'400.00</b>		<b>9'701.95</b>
9100.4010.01	Gewinn-Ertragssteuer jur. Pers		20'438.30		26'400.00		3'472.65
9100.4010.41	Steueranteil. JP z. Gun. der Gde		13'240.80		9'600.00		6'449.70
9100.4010.51	Steueranteil. JP zu Las. der Gde				-600.00		-220.40
<b>4011</b>	<b>Kapitalsteuern juristische Personen</b>		<b>327.30</b>		<b>1'000.00</b>		<b>859.95</b>
9100.4011.01	Kapitalsteuern juris. Personen		327.30		1'000.00		859.95
<b>402</b>	<b>Übrige Direkte Steuern</b>		<b>427'186.00</b>		<b>343'400.00</b>		<b>321'737.30</b>
<b>4021</b>	<b>Grundsteuern</b>		<b>250'626.65</b>		<b>259'600.00</b>		<b>253'169.65</b>
9102.4021.01	Liegenschaftssteuern		250'626.65		259'600.00		253'169.65
<b>4022</b>	<b>Vermögensgewinnsteuern</b>		<b>176'425.85</b>		<b>78'600.00</b>		<b>65'586.95</b>
9101.4022.01	Grundstückgewinnsteuern		108'047.50		29'800.00		13'029.35
9101.4022.11	Sondervoranlagung		68'378.35		48'800.00		52'557.60
<b>4024</b>	<b>Erbschafts- und Schenkungssteuern</b>				<b>1'800.00</b>		<b>456.00</b>
9500.4024.01	Erbschafts- +Schenkungssteuern				1'800.00		456.00



# ERFOLGSRECHNUNG 2019

Sachgruppengliederung detailliert

Konto	Erfolgsrechnung Sachgruppengliederung ER	Rechnung 2019		Budget 2019		Rechnung 2018	
		Aufwand	Ertrag	Aufwand	Ertrag	Aufwand	Ertrag
<b>4029</b> 9100.4029.01	<b>Eingang abgeschriebene Steuern</b> Eingang abgesch. Steuern peri.		133.50 133.50		3'400.00 3'400.00		2'524.70 2'524.70
<b>403</b>	<b>Besitz- und Aufwandsteuern</b>		8'100.00		6'300.00		3'660.00
<b>4033</b> 9103.4033.01	<b>Hundesteuer</b> Hundetaxen		8'100.00 8'100.00		6'300.00 6'300.00		3'660.00 3'660.00
<b>41</b>	<b>Regalien und Konzessionen</b>		37'099.00		40'800.00		37'739.00
<b>412</b>	<b>Konzessionen</b>		37'099.00		40'800.00		37'739.00
<b>4120</b> 8710.4120.01	<b>Konzessionen</b> Konzessionsgebühr der BKW		37'099.00 37'099.00		40'800.00 40'800.00		37'739.00 37'739.00
<b>42</b>	<b>Entgelte</b>		623'049.95		593'400.00		576'372.96
<b>420</b>	<b>Ersatzabgaben</b>		45'440.00		41'800.00		42'012.90
<b>4200</b> 1500.4200.01	<b>Ersatzabgaben</b> Feuerwehersatzabgaben		45'440.00 45'440.00		41'800.00 41'800.00		42'012.90 42'012.90
<b>421</b>	<b>Gebühren für Amtshandlungen</b>		37'487.95		31'800.00		24'784.60
<b>4210</b> 0220.4210.01 1400.4210.01 1400.4210.02	<b>Gebühren für Amtshandlungen</b> Gebührenerlös für Amtshandlung Ertrag Dienstleistungen EWK + Bussen Ertrag Dienstleist. BWK		37'487.95 4'489.50 3'904.35 29'094.10		31'800.00 2'500.00 4'500.00 24'800.00		24'784.60 7'517.50 3'274.20 13'992.90
<b>423</b>	<b>Schul- und Kursgelder</b>		57'097.10		26'400.00		30'851.70
<b>4230</b> 2180.4230.01	<b>Schulgelder</b> Betreuungs- + Mahlzeitenbeiträge Eltern + Externe Tagesschule Kaufdorf		57'097.10 57'097.10		26'400.00 26'400.00		30'851.70 30'851.70
<b>424</b>	<b>Benützungsgebühren und Dienstleistungen</b>		424'170.15		452'300.00		464'015.61
<b>4240</b> 2170.4240.01 7101.4240.01 7101.4240.51	<b>Benützungsgebühren und Dienstleistungen</b> Vermietung Saal/Turnhalle usw Erlös aus Wasserverkauf Anschlussgebühren Wasser		424'170.15 6'910.00 83'204.15 20'243.90		452'300.00 6'200.00 85'500.00 20'000.00		464'015.61 6'010.00 95'770.90 28'048.75



# ERFOLGSRECHNUNG 2019

Sachgruppengliederung detailliert

Konto	Erfolgsrechnung Sachgruppengliederung ER	Rechnung 2019		Budget 2019		Rechnung 2018	
		Aufwand	Ertrag	Aufwand	Ertrag	Aufwand	Ertrag
7201.4240.01	Benützunggebühren Kanalisat.		210'035.10		221'800.00		238'842.06
7201.4240.51	Anschlussgebühren Abwasser		13'184.80		18'000.00		95'343.90
7301.4240.01	Gebührenertrag Kehricht		90'592.20		100'800.00		
<b>425</b>	<b>Erlös aus Verkäufen</b>		<b>733.35</b>		<b>700.00</b>		<b>1'055.50</b>
<b>4250</b>	<b>Verkäufe</b>		<b>733.35</b>		<b>700.00</b>		<b>1'055.50</b>
0220.4250.01	Erlöse Drucksachenverkauf		733.35		700.00		1'055.50
<b>426</b>	<b>Rückerstattungen</b>		<b>57'941.40</b>		<b>39'900.00</b>		<b>13'162.65</b>
<b>4260</b>	<b>Rückerstattungen und Kostenbeteiligungen Dritter</b>		<b>57'941.40</b>		<b>39'900.00</b>		<b>13'162.65</b>
0110.4260.01	Rückerstattung Porti Wahlen				500.00		471.60
0220.4260.01	Rückerstattung von Dritten		3'282.90		800.00		2'497.00
0220.4260.02	Verkauf Motorfahrrad Vignetten		607.50		700.00		658.00
2170.4260.01	Rückerstattungen von Dritten		4'813.25				2'594.00
2180.4260.01	Rückerstattungen von Dritten						288.65
2190.4260.01	Rückerstattungen Schule Kaufdorf		3'000.00		1'200.00		1'521.90
5350.4260.01	Fahrdienst Kaskoversicherung Beiträge Anschlussgemeinden		9'133.20		4'600.00		
5350.4260.02	Altersleitbild Überarbeitung Beiträge Kanton und Nachbargemeinden		30'608.55		24'900.00		
5920.4260.01	Rückerstattungen Anteile Nachbargemeinden						331.50
7610.4260.01	Rückerstattung Feueraufseher		1'696.00		1'500.00		
9630.4260.01	Rückerstattungen Nebenkosten		4'800.00		5'700.00		4'800.00
<b>429</b>	<b>Übrige Entgelte</b>		<b>180.00</b>		<b>500.00</b>		<b>490.00</b>
<b>4290</b>	<b>Übrige Entgelte</b>		<b>180.00</b>		<b>500.00</b>		<b>490.00</b>
0220.4290.01	Konzertbus BSO Kartenverkauf		180.00		500.00		490.00
<b>43</b>	<b>Verschiedene Erträge</b>		<b>6'567.55</b>		<b>3'400.00</b>		<b>5'472.00</b>
<b>430</b>	<b>Verschiedene betriebliche Erträge</b>		<b>3'455.55</b>				<b>2'050.00</b>
<b>4309</b>	<b>Übriger betrieblicher Ertrag</b>		<b>3'455.55</b>				<b>2'050.00</b>
6150.4309.01	Rückerstattungen von Dritten		3'455.55				2'050.00
<b>431</b>	<b>Aktivierung Eigenleistungen</b>		<b>3'112.00</b>		<b>3'100.00</b>		<b>3'122.00</b>
<b>4311</b>	<b>Aktivierbare Eigenleistungen auf immateriellen Anlagen</b>		<b>942.00</b>		<b>1'000.00</b>		<b>952.00</b>
0220.4311.01	Provisionen des Kt. für KIST		942.00		1'000.00		952.00

# ERFOLGSRECHNUNG 2019

Sachgruppengliederung detailliert

Konto	Erfolgsrechnung Sachgruppengliederung ER	Rechnung 2019		Budget 2019		Rechnung 2018	
		Aufwand	Ertrag	Aufwand	Ertrag	Aufwand	Ertrag
<b>4312</b> 3320.4312.01	<b>Aktivierbare Projektierungskosten</b> Rückverg.Amtsanzeigerverband		2'170.00 2'170.00		2'100.00 2'100.00		2'170.00 2'170.00
<b>439</b>	<b>Übriger Ertrag</b>				300.00		300.00
<b>4390</b> 1500.4390.01	<b>Übriger Ertrag</b> Rückerstattungen von Dritten				300.00 300.00		300.00 300.00
<b>44</b>	<b>Finanzertrag</b>		77'293.20		84'360.00		84'173.25
<b>440</b>	<b>Zinsertrag</b>		23'946.20		26'760.00		32'106.25
<b>4401</b> 9610.4401.01 9610.4401.02	<b>Zinsen Forderungen und Kontokorrente</b> Zins auf kurzf. Guthaben; Bank Verzugszins Steuern		13'636.30 13'636.30		16'100.00 200.00 15'900.00		17'778.85 17'778.85
<b>4407</b> 9610.4407.01	<b>Zinsen langfristige Finanzanlagen</b> Zinsertrag Darlehen Altersheim Riggishof 0.35 % 01.04.2016 - 31.03.2026		3'362.50 3'362.50		1'750.00 1'750.00		1'750.00 1'750.00
<b>4409</b> 7101.4409.01 7201.4409.01 7301.4409.01 9100.4409.01	<b>Übrige Zinsen von Finanzvermögen</b> Verrechneter Aktivzins Wasser Verrechnete Aktivzinsen Abwas. Verrechneter Zins Kehricht Zinsen Anlagen Finanzvermögen		6'947.40 3'070.00 3'740.00 10.00 127.40		8'910.00 3'900.00 4'900.00 10.00 100.00		12'577.40 5'580.00 6'860.00 10.00 127.40
<b>443</b>	<b>Liegenschaftenertrag FV</b>		53'347.00		57'600.00		52'067.00
<b>4430</b> 9630.4430.01	<b>Pacht- und Mietzins Liegenschaften FV</b> Mietertrag, Pachtzinsen FV		53'347.00 53'347.00		57'600.00 57'600.00		52'067.00 52'067.00
<b>45</b>	<b>Entnahmen aus Fonds und Spezialfinanzierungen</b>		1'612.65		44'075.00		14'443.35
<b>450</b>	<b>Entnahmen aus Fonds und Spezialfinanzierungen im Fremdkapital</b>						13'374.00
<b>4501</b> 1620.4501.01	<b>Entnahmen aus Fonds des FK</b> Entnahme Schutzraumsatzbeiträge						13'374.00 13'374.00
<b>451</b>	<b>Entnahmen aus Fonds und Spezialfinanzierungen im Eigenkapital</b>		1'612.65		44'075.00		1'069.35
<b>4510</b> 7101.4510.02	<b>Entnahmen aus Spezialfinanzierungen des EK</b> Entnahme Werterhalt (SF WE)		1'612.65 660.80		44'075.00 24'355.00		1'069.35 117.50



# ERFOLGSRECHNUNG 2019

Sachgruppengliederung detailliert

Konto	Erfolgsrechnung Sachgruppengliederung ER	Rechnung 2019		Budget 2019		Rechnung 2018	
		Aufwand	Ertrag	Aufwand	Ertrag	Aufwand	Ertrag
7201.4510.01	Entnahme Werterhalt (SF WE)		951.85		19'720.00		951.85
<b>46</b>	<b>Transferertrag</b>		<b>644'262.95</b>		<b>420'600.00</b>		<b>515'074.15</b>
<b>461</b>	<b>Entschädigungen von Gemeinwesen</b>		<b>447'541.45</b>		<b>223'500.00</b>		<b>311'426.15</b>
<b>4611</b>	<b>Entschädigungen von Kantonen und Konkordaten</b>		<b>245'557.25</b>		<b>109'400.00</b>		<b>105'140.45</b>
1400.4611.01	Rück. Vermessungswk/Marchsteine				500.00		
2130.4611.01	Rückerst. Lehrerbildung 7-9		215'729.70		97'500.00		93'063.50
2180.4611.01	Kantonsbeitrag Tagesschule Kaufdorf		29'827.55		11'400.00		12'076.95
<b>4612</b>	<b>Entschädigungen von Gemeinden und Gemeindeverbänden</b>		<b>201'984.20</b>		<b>114'100.00</b>		<b>206'285.70</b>
0120.4612.01	Verrechneter Aufwand Werke		5'900.00		5'900.00		5'900.00
0220.4612.01	Verrechneter Aufwand Werke		37'300.00		35'800.00		36'900.00
1500.4612.01	Rückerstattung TOGEKA-Verband		58'900.25				
2110.4612.01	KG-Schulgeld Nachbargemeinden		15'563.25		14'600.00		52'406.75
2120.4612.01	Prim. Schulgelder Nachbargemeinden		59'548.20		34'300.00		90'209.95
6150.4612.01	Winterdienst Rückerstattungen		4'972.50		7'000.00		6'369.00
6150.4612.02	Verrechneter Aufwand Werke		19'800.00		16'500.00		14'500.00
<b>462</b>	<b>Finanz- und Lastenausgleich</b>		<b>194'188.00</b>		<b>197'100.00</b>		<b>203'591.00</b>
<b>4621</b>	<b>Finanz- und Lastenausgleich von Kantonen und Konkordaten</b>		<b>7'585.00</b>		<b>8'400.00</b>		<b>8'780.00</b>
9300.4621.60	Soziodemografischer Zuschuss FLAG 2012		7'585.00		8'400.00		8'780.00
<b>4622</b>	<b>Finanz- und Lastenausgleich von Gemeinden und Gemeindeverbänden</b>		<b>186'603.00</b>		<b>188'700.00</b>		<b>194'811.00</b>
9300.4622.70	Disparitätenabbau		186'603.00		188'700.00		194'811.00
<b>463</b>	<b>Beiträge von Gemeinwesen und Dritten</b>		<b>2'533.50</b>				<b>57.00</b>
<b>4631</b>	<b>Beiträge von Kantonen und Konkordaten</b>		<b>63.00</b>				<b>57.00</b>
6150.4631.01	Beiträge des Kantons		63.00				57.00
<b>4636</b>	<b>Beiträge von privaten Organisationen ohne Erwerbszweck</b>		<b>2'470.50</b>				
3410.4636.01	Beiträge von privaten Organisationen ohne Erwerbszweck		2'470.50				
<b>48</b>	<b>Ausserordentlicher Ertrag</b>		<b>19'471.20</b>		<b>27'300.00</b>		<b>19'887.55</b>
<b>489</b>	<b>Entnahmen aus dem Eigenkapital</b>		<b>19'471.20</b>		<b>27'300.00</b>		<b>19'887.55</b>
<b>4893</b>	<b>Entnahmen aus Vorfinanzierungen des EK</b>		<b>19'471.20</b>		<b>27'300.00</b>		<b>19'887.55</b>



# ERFOLGSRECHNUNG 2019

Sachgruppengliederung detailliert

Konto	Erfolgsrechnung Sachgruppengliederung ER	Rechnung 2019		Budget 2019		Rechnung 2018	
		Aufwand	Ertrag	Aufwand	Ertrag	Aufwand	Ertrag
2170.4893.01	Entnahme Mehrwertabschöpfung Anteil Schulraumerweiterung Entnahme Werterhalt SF Liegenschaften FV		17'474.65		24'000.00		16'659.30
9630.4893.01			1'996.55		3'300.00		3'228.25
<b>49</b>	<b>Interne Verrechnungen</b>		<b>77'580.00</b>		<b>73'300.00</b>		<b>74'380.00</b>
<b>491</b>	<b>Dienstleistungen</b>		<b>37'480.00</b>		<b>33'200.00</b>		<b>34'280.00</b>
<b>4910</b>	<b>Interne Verrechnung von Dienstleistungen</b>		<b>37'480.00</b>		<b>33'200.00</b>		<b>34'280.00</b>
0120.4910.01	Interne Verrechn. Baukommission		5'080.00		5'100.00		5'080.00
0220.4910.02	Verrechneter Aufwand Liegensch. FV		1'600.00		1'500.00		1'600.00
0220.4910.03	Verrechneter Aufwand Tagesschule + Schulsekretariat		30'800.00		26'600.00		27'600.00
<b>494</b>	<b>Kalk. Zinsen und Finanzaufwand</b>		<b>40'100.00</b>		<b>40'100.00</b>		<b>40'100.00</b>
<b>4940</b>	<b>Interne Verrechnung von kalk. Zinsen und Finanzaufwand</b>		<b>40'100.00</b>		<b>40'100.00</b>		<b>40'100.00</b>
9610.4940.10	Verrech. SF-Zinsen RAWE/WEU		40'100.00		40'100.00		40'100.00
<b>9</b>	<b>Abschlusskonten</b>	40'089.84	7'272.50	101'540.00	43'780.00	76'961.96	
<b>90</b>	<b>Abschluss Erfolgsrechnung</b>	40'089.84	7'272.50	101'540.00	43'780.00	76'961.96	
<b>900</b>	<b>Abschluss Allgemeiner Haushalt</b>	482.64			43'780.00		
<b>9000</b>	<b>Ertragsüberschuss</b>	482.64					
9990.9000.01	Ertragsüberschuss Erfolgsrechnung	482.64					
<b>9001</b>	<b>Aufwandüberschuss</b>						
9990.9001.01	Aufwandüberschuss Erfolgsrechnung						
<b>901</b>	<b>Abschluss Fonds im EK, Ertragsüberschuss</b>	39'607.20	7'272.50	101'540.00		76'961.96	
<b>9010</b>	<b>Abschluss Spezialfinanzierungen und Fonds im EK, Ertragsüberschuss</b>	39'607.20		101'540.00		76'961.96	
7101.9010.01	Ertragsüberschuss Wasserversorgung			45'430.00		40'304.00	
7201.9010.01	Ertragsüberschuss Abwasserentsorgung			52'660.00		36'457.06	
7301.9010.01	Ertragsüberschuss Abfallentsorgung			3'450.00		200.90	
<b>9011</b>	<b>Abschluss Spezialfinanzierungen und Fonds im EK, Aufwandüberschuss</b>		7'272.50				
7101.9011.01	Aufwandüberschuss Wasserversorgung		1'371.65				
7301.9011.01	Aufwandüberschuss Abfallentsorgung		5'900.85				

# 12.4 INVESTITIONS-RECHNUNG 2019

## Funktionale Gliederung Übersicht

Konto	Investitionsrechnung Funktionale Gliederung IR	Rechnung 2019		Budget 2019		Rechnung 2018	
		Ausgaben	Einnahmen	Ausgaben	Einnahmen	Ausgaben	Einnahmen
	<b>Total</b>	<b>884'434.99</b>	<b>884'434.99</b>	<b>930'400.00</b>	<b>10'000.00</b>	<b>2'469'829.64</b>	<b>2'469'829.64</b>
	Netto Ausgaben				920'400.00		
<b>0</b>	<b>Allgemeine Verwaltung</b>					<b>8'204.65</b>	
01	Legislative und Exekutive					8'204.65	
<b>2</b>	<b>Bildung</b>	<b>130'724.34</b>	<b>12'460.00</b>	<b>145'000.00</b>		<b>1'963'656.69</b>	
21	Obligatorische Schule	130'724.34	12'460.00	145'000.00		1'963'656.69	
<b>3</b>	<b>Kultur, Sport und Freizeit, Kirche</b>	<b>2.00</b>	<b>2.00</b>			<b>30'000.00</b>	
34	Sport und Freizeit	2.00	2.00			30'000.00	
<b>6</b>	<b>Verkehr und Nachrichtenübermittlung</b>	<b>99'994.35</b>	<b>4'000.00</b>	<b>100'000.00</b>		<b>66'749.60</b>	
61	Strassenverkehr	99'994.35	4'000.00	100'000.00		66'749.60	
<b>7</b>	<b>Umweltschutz und Raumordnung</b>	<b>471'569.10</b>	<b>165'683.20</b>	<b>685'400.00</b>	<b>10'000.00</b>	<b>398'514.25</b>	<b>2'704.45</b>
71	Wasserversorgung	76'393.00		210'000.00			
72	Abwasserentsorgung	105'311.05		165'400.00		78'246.75	
74	Verbauungen	258'438.55	165'683.20	235'000.00		268'401.75	2'704.45
79	Raumordnung	31'426.50		75'000.00	10'000.00	51'865.75	
<b>9</b>	<b>Finanzen und Steuern</b>	<b>182'145.20</b>	<b>702'289.79</b>	<b>182'145.20</b>		<b>2'704.45</b>	<b>2'467'125.19</b>
99	Nicht aufgeteilte Posten	182'145.20	702'289.79			2'704.45	2'467'125.19



# INVESTITIONS-RECHNUNG 2019

Funktionale Gliederung detailliert

Konto	Investitionsrechnung Funktionale Gliederung IR	Rechnung 2019		Budget 2019		Rechnung 2018	
		Ausgaben	Einnahmen	Ausgaben	Einnahmen	Ausgaben	Einnahmen
	<b>Total</b> Netto Ausgaben	884'434.99	884'434.99	930'400.00	10'000.00 920'400.00	2'469'829.64	2'469'829.64
0	<b>Allgemeine Verwaltung</b> Netto Ausgaben					8'204.65	8'204.65
01	<b>Legislative und Exekutive</b> Netto Ausgaben					8'204.65	8'204.65
011	<b>Legislative</b> Netto Ausgaben					8'204.65	8'204.65
0110	Legislative Netto Ausgaben					8'204.65	8'204.65
0110.5620.02	Fusions-Abklärungen mittleres Gürtel					8'204.65	8'204.65
2	<b>Bildung</b> Netto Ausgaben	130'724.34	12'460.00 118'264.34	145'000.00	145'000.00	1'963'656.69	1'963'656.69
21	<b>Obligatorische Schule</b> Netto Ausgaben	130'724.34	12'460.00 118'264.34	145'000.00	145'000.00	1'963'656.69	1'963'656.69
217	<b>Schulliegenschaften</b> Netto Ausgaben	114'383.34	12'460.00	145'000.00	145'000.00	1'963'656.69	1'963'656.69
2170	Schulliegenschaften Netto Ausgaben	114'383.34	101'923.34	145'000.00	145'000.00	1'963'656.69	1'963'656.69
2170.5040.07	Schulraumerweiterung + Sanierung Turnhalle	114'383.34	101'923.34	145'000.00	145'000.00	1'963'656.69	1'963'656.69
2170.6310.07	Schulraumerweiterung + Turnhallensanierung, Beitrag Sportfonds		12'460.00				
219	<b>Obligatorische Schule</b> Netto Ausgaben	16'341.00	16'341.00				
2190	Schulleitung und Schulverwaltung Netto Ausgaben	16'341.00	16'341.00				
2190.5060.02	Möblierung div. Schulzimmer	16'341.00					
3	<b>Kultur, Sport und Freizeit, Kirche</b> Netto Ausgaben	2.00	2.00			30'000.00	30'000.00
34	<b>Sport und Freizeit</b> Netto Ausgaben	2.00	2.00			30'000.00	30'000.00
341	<b>Sport</b> Netto Ausgaben	2.00	2.00			30'000.00	30'000.00



# INVESTITIONS-RECHNUNG 2019

Funktionale Gliederung detailliert

Konto	Investitionsrechnung Funktionale Gliederung IR	Rechnung 2019		Budget 2019		Rechnung 2018	
		Ausgaben	Einnahmen	Ausgaben	Einnahmen	Ausgaben	Einnahmen
3410	Sport	2.00	2.00			30'000.00	30'000.00
3410.5040.01	Netto Ausgaben						
3410.5460.02	Kauf Schützenhaus	2.00				30'000.00	
3410.6370.01	Darlehen CHF 30'000.00 Sportverein Kaufdorf 1 % bis 31.12.2022 Beitrag Kauf Schützenhaus		2.00				
<b>6</b>	<b>Verkehr und Nachrichtenübermittlung</b>						
	Netto Ausgaben	99'994.35	4'000.00	100'000.00	100'000.00	66'749.60	66'749.60
61	Strassenverkehr	99'994.35	95'994.35	100'000.00	100'000.00	66'749.60	66'749.60
	Netto Ausgaben						
<b>615</b>	<b>Gemeindestrassen</b>						
	Netto Ausgaben	99'994.35	4'000.00	100'000.00	100'000.00	66'749.60	66'749.60
6150	Gemeindestrassen	99'994.35	4'000.00	100'000.00	100'000.00	29'148.80	29'148.80
	Netto Ausgaben						
6150.5010.01	Erneuerung div. Strassen IR			40'000.00	40'000.00		
6150.5010.11	Strassenbeleuchtung Übernahme von BKW + Sanierung	58'409.00		60'000.00		27'927.95	
6150.5010.21	Falasse Nord, Erschliessungsbeitrag					1'220.85	
6150.5010.23	Gürbebrücke Kleemattweg Geländer-Ersatz	14'999.95					
6150.5010.24	Belagsanierungen 2019 Dorfstrasse 1 + 2 + Einmündung Kleemattweg in Arastrasse	18'901.55					
6150.5010.25	Erschliessung Schürmatt Strasse	7'683.85					
6150.6110.23	Gürbebrücke Kleemattweg Geländer-Ersatz, Beitrag Mobilgar-Versicherung		4'000.00				
6155	Parkplätze						
	Netto Ausgaben					37'600.80	37'600.80
6155.5010.01	Platz Dorfstrasse 10, Sanierung					37'600.80	
<b>7</b>	<b>Umweltschutz und Raumordnung</b>						
	Netto Ausgaben	471'569.10	165'683.20	685'400.00	10'000.00	398'514.25	2'704.45
			305'885.90		675'400.00		395'809.80
<b>71</b>	<b>Wasserversorgung</b>						
	Netto Ausgaben	76'393.00	76'393.00	210'000.00	210'000.00		
<b>710</b>	<b>Wasserversorgung</b>						
	Netto Ausgaben	76'393.00	76'393.00	210'000.00	210'000.00		
7101	Wasserversorgung [Gemeindebetrieb]	76'393.00	76'393.00	210'000.00	210'000.00		
	Netto Ausgaben						
7101.5031.01	Wasserversorgung Unterhalt + Erneuerung gem. GWP			75'000.00			
7101.5031.12	Wasserverbund mit Toffen, Investitionen Toffen 2016 + 2017	32'033.45					
7101.5031.25	Wasserversorgung Erschliessung Schürmatt (ex neapostolische Kirche)	9'359.55		75'000.00			
7101.5291.01	GWP (Generelle Wasserversorgungs Planung)	35'000.00		60'000.00			
<b>72</b>	<b>Abwasserentsorgung</b>						
		105'311.05		165'400.00		78'246.75	

# INVESTITIONS-RECHNUNG 2019

Funktionale Gliederung detailliert

Konto	Investitionsrechnung Funktionale Gliederung IR	Rechnung 2019		Budget 2019		Rechnung 2018	
		Ausgaben	Einnahmen	Ausgaben	Einnahmen	Ausgaben	Einnahmen
	Netto Ausgaben	105'311.05	105'311.05	165'400.00	165'400.00	78'246.75	78'246.75
<b>720</b>	<b>Abwasserentsorgung</b>	<b>105'311.05</b>		<b>165'400.00</b>		<b>78'246.75</b>	
	Netto Ausgaben	105'311.05	105'311.05	165'400.00	165'400.00	78'246.75	78'246.75
7201	Abwasserentsorgung [Gemeindebetrieb]	105'311.05	105'311.05	165'400.00	165'400.00	78'246.75	78'246.75
	Netto Ausgaben	105'311.05	105'311.05	165'400.00	165'400.00	78'246.75	78'246.75
7201.5032.04	Unterhalt + Erneuerungen Kanalisation gemäss GEP	7'519.30		60'000.00			
7201.5032.25	Erschliessung Schürmatt Kanalisation	44'252.80		70'000.00			
7201.5292.01	GEP Generelle Entwässerungs Planung	11'142.05					
7201.5292.02	GEP Mithilfe bei Umsetzung	24'949.95					
7201.5292.03	GEP Moosstrasse Planung Anpassung Entwässerung	16'271.55		10'000.00		5'562.00	
7201.5292.04	GEP Ergänzung Kanalfertnahmefnahmen	1'175.40				36'744.10	
7201.5292.05	GEP Ergänzung Kanalfertnahmefnahmen ob. Husmatweg 9 - Dorfstrasse						
7201.5292.06	GEP Nachführung			5'000.00			
7201.5292.07	GEP-Datenverarbeitung und -Bewirtschaftung			10'000.00			
7201.5292.08	Faltesweg Sanierung Kanalisation unterer Teil					8'787.50	
7201.5620.02	ARAG: Investitionsbeiträge Werterhalt			10'400.00		4'705.40	
<b>74</b>	<b>Verbauungen</b>	<b>258'438.55</b>	<b>165'683.20</b>	<b>235'000.00</b>	<b>235'000.00</b>	<b>268'401.75</b>	<b>2'704.45</b>
	Netto Ausgaben	258'438.55	92'755.35	235'000.00	235'000.00	265'697.30	265'697.30
<b>741</b>	<b>Gewässerverbauungen</b>	<b>258'438.55</b>	<b>165'683.20</b>	<b>235'000.00</b>	<b>235'000.00</b>	<b>268'401.75</b>	<b>2'704.45</b>
	Netto Ausgaben	258'438.55	92'755.35	235'000.00	235'000.00	265'697.30	265'697.30
7410	Gewässerverbauungen	258'438.55	165'683.20	235'000.00	235'000.00	268'401.75	2'704.45
	Netto Ausgaben	258'438.55	92'755.35	235'000.00	235'000.00	265'697.30	265'697.30
7410.5020.02	Überflutungsgefahr aus Hermiswil, Planung Behebung	-17'130.75		150'000.00		28'514.35	
7410.5020.03	Überflutungsgefahr aus Hermiswil, Realisierung Behebung	260'009.95				10'148.50	
7410.5020.11	Diverse Bachunterhaltsarbeiten					19'438.15	
7410.5020.12	Zälgächli Unterhalt / Renaturierung	15'559.35		60'000.00		195'737.45	
7410.5020.13	eingedolte Gewässer Unterhalt 2018					14'563.30	
7410.6310.03	Zälgächli-Unterhalt/Renaturierung Kantonsbeitrag						
7410.6320.02	Überflutungsgefahr aus Hermiswil, Beiträge Rümigen an Planung Behebung		150'816.20				2'704.45
			14'867.00				
<b>79</b>	<b>Raumordnung</b>	<b>31'426.50</b>	<b>31'426.50</b>	<b>75'000.00</b>	<b>10'000.00</b>	<b>51'865.75</b>	<b>51'865.75</b>
	Netto Ausgaben	31'426.50	31'426.50	75'000.00	65'000.00	51'865.75	51'865.75
<b>790</b>	<b>Raumordnung</b>	<b>31'426.50</b>	<b>31'426.50</b>	<b>75'000.00</b>	<b>10'000.00</b>	<b>51'865.75</b>	<b>51'865.75</b>
	Netto Ausgaben	31'426.50	31'426.50	75'000.00	65'000.00	51'865.75	51'865.75
7900	Raumordnung allgemein	31'426.50	31'426.50	75'000.00	65'000.00	51'865.75	51'865.75
	Netto Ausgaben	31'426.50	31'426.50	75'000.00	65'000.00	51'865.75	51'865.75
7900.5290.03	ÖREB-Kataster					2'967.05	
7900.5290.04	Revision Baureglement BMBV + Festlegung Gewässerräume	4'195.60		65'000.00		38'074.85	
7900.5290.05	Planung Überbauung Sagimatte	27'230.90		10'000.00		10'823.85	



# INVESTITIONS-RECHNUNG 2019

Funktionale Gliederung detailliert

Konto	Investitionsrechnung Funktionale Gliederung IR	Rechnung 2019		Budget 2019		Rechnung 2018	
		Ausgaben	Einnahmen	Ausgaben	Einnahmen	Ausgaben	Einnahmen
7900.6320.01	Beitrag aus Mehrwertabgaben OPR 2013				10'000.00		
<b>9</b>	<b>Finanzen und Steuern</b>						
	Netto Einnahmen	182'145.20	702'289.79			2'704.45	2'467'125.19
		520'144.59				2'464'420.74	
<b>99</b>	<b>Nicht aufgeteilte Posten</b>						
	Netto Einnahmen	182'145.20	702'289.79			2'704.45	2'467'125.19
		520'144.59				2'464'420.74	
<b>999</b>	<b>Abschluss</b>						
	Netto Einnahmen	182'145.20	702'289.79			2'704.45	2'467'125.19
		520'144.59				2'464'420.74	
9990.5900.01	Passivierte Einnahmen						
9990.6900.01	Aktiviert Ausgaben	182'145.20	702'289.79			2'704.45	2'467'125.19



# 12.5 INVESTITIONS-RECHNUNG 2019

## Sachgruppengliederung Übersicht

Konto	Investitionsrechnung Sachgruppengliederung IR	Rechnung 2019		Budget 2019		Rechnung 2018	
		Ausgaben	Einnahmen	Ausgaben	Einnahmen	Ausgaben	Einnahmen
	<b>Total</b>	<b>884'434.99</b>	<b>884'434.99</b>	<b>930'400.00</b>	<b>10'000.00</b>	<b>2'469'829.64</b>	<b>2'469'829.64</b>
	Netto Ausgaben				920'400.00		
<b>5</b>	<b>Investitionsausgaben</b>	<b>884'434.99</b>		<b>930'400.00</b>		<b>2'469'829.64</b>	
50	Sachanlagen	538'071.54		760'000.00		2'298'808.04	
52	Immaterielle Anlagen	164'218.25		160'000.00		125'407.10	
54	Darlehen					30'000.00	
56	Eigene Investitionsbeiträge					12'910.05	
59	Übertrag an Bilanz	182'145.20		10'400.00		2'704.45	
<b>6</b>	<b>Investitionseinnahmen</b>	<b>884'434.99</b>	<b>884'434.99</b>		<b>10'000.00</b>	<b>2'469'829.64</b>	
61	Rückerstattungen		4'000.00				
63	Investitionsbeiträge für eigene Rechnung		178'145.20		10'000.00		2'704.45
69	Übertrag an Bilanz		702'289.79				2'467'125.19

# INVESTITIONS-RECHNUNG 2019

Sachgruppengliederung detailliert

Konto	Investitionsrechnung Sachgruppengliederung IR	Rechnung 2019		Budget 2019		Rechnung 2018	
		Ausgaben	Einnahmen	Ausgaben	Einnahmen	Ausgaben	Einnahmen
	<b>Total</b>	<b>884'434.99</b>	<b>884'434.99</b>	<b>930'400.00</b>	<b>10'000.00</b>	<b>2'469'829.64</b>	<b>2'469'829.64</b>
	Netto Ausgaben			930'400.00	920'400.00		
<b>5</b>	<b>Investitionsausgaben</b>	<b>884'434.99</b>	<b>884'434.99</b>	<b>930'400.00</b>	<b>930'400.00</b>	<b>2'469'829.64</b>	<b>2'469'829.64</b>
	Netto Ausgaben						
<b>50</b>	<b>Sachanlagen</b>	<b>538'071.54</b>	<b>538'071.54</b>	<b>760'000.00</b>	<b>760'000.00</b>	<b>2'298'808.04</b>	<b>2'298'808.04</b>
	Netto Ausgaben						
<b>501</b>	<b>Strassen / Verkehrswege</b>	<b>99'994.35</b>	<b>99'994.35</b>	<b>100'000.00</b>	<b>100'000.00</b>	<b>66'749.60</b>	<b>66'749.60</b>
	Netto Ausgaben						
5010	Strassen / Verkehrswege	99'994.35	99'994.35	100'000.00	100'000.00	66'749.60	66'749.60
	Netto Ausgaben						
6150.5010.01	Erneuerung div. Strassen IR			40'000.00	40'000.00		
6150.5010.11	Strassenbeleuchtung Übernahme von BKW + Sanierung	58'409.00		60'000.00	60'000.00	27'927.95	
6150.5010.21	Falasse Nord, Erschliessungsbeitrag	14'999.95				1'220.85	
6150.5010.23	Gürbrücke Kleemattweg Geländer-Ersatz	18'901.55					
6150.5010.24	Belagsanierungen 2019 Dorfstrasse 1 + 2 + Einmündung Kleemattweg in Arastrasse	7'683.85					
6150.5010.25	Erschliessung Schürmatt Strasse						
6155.5010.01	Platz Dorfstrasse 10, Sanierung					37'600.80	
<b>502</b>	<b>Wasserbau</b>	<b>258'438.55</b>	<b>258'438.55</b>	<b>235'000.00</b>	<b>235'000.00</b>	<b>268'401.75</b>	<b>268'401.75</b>
	Netto Ausgaben						
5020	Wasserbau	258'438.55	258'438.55	235'000.00	235'000.00	268'401.75	268'401.75
	Netto Ausgaben						
7410.5020.02	Überflutungsgefahr aus Hermiswil, Planung Behebung	-17'130.75		150'000.00	150'000.00	28'514.35	
7410.5020.03	Überflutungsgefahr aus Hermiswil, Realisierung Behebung	260'009.95				10'148.50	
7410.5020.11	Diverse Bachunterhaltsarbeiten			25'000.00	25'000.00	19'438.15	
7410.5020.12	Zälgächli Unterhalt / Renaturierung	15'559.35		60'000.00	60'000.00	196'737.45	
7410.5020.13	eingedolte Gewässer Unterhalt 2018					14'563.30	
<b>503</b>	<b>Übriger Tiefbau</b>	<b>48'912.30</b>	<b>48'912.30</b>	<b>280'000.00</b>	<b>280'000.00</b>		
	Netto Ausgaben						
5031	Tiefbauten Wasserversorgung	41'393.00	41'393.00	150'000.00	150'000.00		
	Netto Ausgaben						
7101.5031.01	Wasserversorgung Unterhalt + Erneuerung gem. GWP			75'000.00	75'000.00		
7101.5031.12	Wasserverbund mit Toffen, Investitionen Toffen 2016 + 2017	32'033.45		75'000.00	75'000.00		
7101.5031.25	Wasserversorgung Erschliessung Schürmatt (ex neupostolische Kirche)	9'359.55		130'000.00	130'000.00		
5032	Tiefbauten Abwasserbeseitigung	7'519.30	7'519.30				
	Netto Ausgaben						
7201.5032.04	Unterhalt + Erneuerungen Kanalisation gemäss GEP			60'000.00	60'000.00		
7201.5032.25	Erschliessung Schürmatt Kanalisation	7'519.30	7'519.30	70'000.00	70'000.00		



# INVESTITIONS-RECHNUNG 2019

Sachgruppengliederung detailliert

Konto	Investitionsrechnung Sachgruppengliederung IR	Rechnung 2019		Budget 2019		Rechnung 2018	
		Ausgaben	Einnahmen	Ausgaben	Einnahmen	Ausgaben	Einnahmen
<b>504</b>	<b>Hochbauten</b>	<b>114'385.34</b>		<b>145'000.00</b>		<b>1'963'656.69</b>	
	Netto Ausgaben		114'385.34		145'000.00		1'963'656.69
5040	Hochbauten	114'385.34		145'000.00		1'963'656.69	
	Netto Ausgaben		114'385.34		145'000.00		1'963'656.69
2170.5040.07	Schulraumerweiterung + Sanierung Turnhalle	114'383.34		145'000.00			
3410.5040.01	Kauf Schützenhaus	2.00					
<b>506</b>	<b>Möbilien</b>	<b>16'341.00</b>					
	Netto Ausgaben		16'341.00				
5060	Möbilien	16'341.00					
	Netto Ausgaben		16'341.00				
2190.5060.02	Möblierung div. Schulzimmer	16'341.00					
<b>52</b>	<b>Immaterielle Anlagen</b>	<b>164'218.25</b>		<b>160'000.00</b>		<b>125'407.10</b>	
	Netto Ausgaben		164'218.25		160'000.00		125'407.10
<b>529</b>	<b>Übrige immaterielle Anlagen</b>	<b>164'218.25</b>		<b>160'000.00</b>		<b>125'407.10</b>	
	Netto Ausgaben		164'218.25		160'000.00		125'407.10
5290	Übrige immaterielle Anlagen	31'426.50		75'000.00		51'865.75	
	Netto Ausgaben		31'426.50		75'000.00		51'865.75
7900.5290.03	ÖREB-Kataster					2'967.05	
7900.5290.04	Revision Baureglement BMBV + Festlegung Gewässerräume	4'195.60		65'000.00		38'074.85	
7900.5290.05	Planung Überbauung Sagimatte	27'230.90		10'000.00		10'823.85	
5291	Wasserversorgung	35'000.00		60'000.00			
	Netto Ausgaben		35'000.00		60'000.00		
7101.5291.01	GWP (Generelle Wasserversorgungs Planung)	35'000.00		60'000.00			
5292	Abwasserentsorgung	97'791.75		25'000.00		73'541.35	
	Netto Ausgaben		97'791.75		25'000.00		73'541.35
7201.5292.01	GEP Generelle Entwässerungs Planung	44'252.80				22'447.75	
7201.5292.02	GEP Mithilfe bei Umsetzung	11'142.05					
7201.5292.03	GEP Moosstrasse Planung Anpassung Entwässerung	24'949.95				5'562.00	
7201.5292.04	GEP Ergänzung Kanalfernsehaufnahmen	16'271.55		10'000.00		36'744.10	
7201.5292.05	GEP Ergänzung Kanalfernsehaufnahmen ob. Husmatweg 9 - Dorfstrasse	1'175.40					
7201.5292.06	GEP Nachführung			5'000.00			
7201.5292.07	GEP-Datenverarbeitung und -Bewirtschaftung			10'000.00			
7201.5292.08	Falesseweg Sanierung Kanalisation unterer Teil					8'787.50	
<b>54</b>	<b>Darlehen</b>						
	Netto Ausgaben					<b>30'000.00</b>	
<b>546</b>	<b>Private Organisationen ohne Erwerbszweck</b>						
	Netto Ausgaben					<b>30'000.00</b>	



# INVESTITIONS-RECHNUNG 2019

Sachgruppengliederung detailliert

Konto	Investitionsrechnung Sachgruppengliederung IR	Rechnung 2019		Budget 2019		Rechnung 2018	
		Ausgaben	Einnahmen	Ausgaben	Einnahmen	Ausgaben	Einnahmen
5460	Darlehen an private Organisationen ohne Erwerbszweck					30'000.00	30'000.00
3410.5460.02	Netto Ausgaben					30'000.00	
	Darlehen CHF 30'000.00 Sportverein Kaufdorf 1 % bis 31.12.2022						
<b>56</b>	<b>Eigene Investitionsbeiträge</b>			<b>10'400.00</b>	<b>10'400.00</b>	<b>12'910.05</b>	<b>12'910.05</b>
	Netto Ausgaben						
<b>562</b>	<b>Gemeinden und Gemeindeverbände</b>			<b>10'400.00</b>	<b>10'400.00</b>	<b>12'910.05</b>	<b>12'910.05</b>
5620	Netto Ausgaben						
	Investitionsbeiträge an Gemeinden und Gemeindeverbände						
0110.5620.02	Netto Ausgaben						
7201.5620.02	Fusions-Abklärungen mittleres Gürbetal					8'204.65	12'910.05
	ARAG: Investitionsbeiträge Werterhalt					4'705.40	
<b>59</b>	<b>Übertrag an Bilanz</b>	<b>182'145.20</b>	<b>182'145.20</b>			<b>2'704.45</b>	<b>2'704.45</b>
	Netto Ausgaben						
<b>590</b>	<b>Passivierungen</b>	<b>182'145.20</b>	<b>182'145.20</b>			<b>2'704.45</b>	<b>2'704.45</b>
5900	Netto Ausgaben						
	Passivierte Einnahmen						
9990.5900.01	Netto Ausgaben						
	Passivierte Einnahmen						
<b>6</b>	<b>Investitionseinnahmen</b>	<b>884'434.99</b>	<b>884'434.99</b>	<b>10'000.00</b>	<b>10'000.00</b>	<b>2'469'829.64</b>	<b>2'469'829.64</b>
	Netto Einnahmen						
<b>61</b>	<b>Rückerstattungen</b>	<b>4'000.00</b>	<b>4'000.00</b>				
	Netto Einnahmen						
<b>611</b>	<b>Strassen / Verkehrswege</b>	<b>4'000.00</b>	<b>4'000.00</b>				
6110	Netto Einnahmen						
	Rückerstattungen Dritter für Investitionen in Strassen / Verkehrswege						
6150.6110.23	Netto Einnahmen						
	Gürbebrücke Kleemattweg Geländer-Ersatz, Beitrag Mobilar-Versicherung						
<b>63</b>	<b>Investitionsbeiträge für eigene Rechnung</b>	<b>178'145.20</b>	<b>178'145.20</b>	<b>10'000.00</b>	<b>10'000.00</b>	<b>2'704.45</b>	<b>2'704.45</b>
	Netto Einnahmen						
<b>631</b>	<b>Kantone und Konkordate</b>	<b>163'276.20</b>	<b>163'276.20</b>				
6310	Netto Einnahmen						
	Investitionsbeiträge von Kantonen und Konkordaten						
2170.6310.07	Netto Einnahmen						
	Schulraumerweiterung + Turnhallensanierung, Beitrag Sportfonds						

# INVESTITIONS-RECHNUNG 2019

Sachgruppengliederung detailliert

Konto	Investitionsrechnung Sachgruppengliederung IR	Rechnung 2019		Budget 2019		Rechnung 2018	
		Ausgaben	Einnahmen	Ausgaben	Einnahmen	Ausgaben	Einnahmen
7410.6310.03	Zälgbächli-Unterhalt/Renaturierung Kantonsbeitrag		150'816.20				
<b>632</b>	<b>Gemeinden und Gemeindeverbände</b>		<b>14'867.00</b>		<b>10'000.00</b>		<b>2'704.45</b>
6320	Netto Einnahmen	14'867.00		10'000.00		2'704.45	
	Investitionsbeiträge von Gemeinden und Gemeindeverbänden		14'867.00		10'000.00		2'704.45
7410.6320.02	Netto Einnahmen	14'867.00		10'000.00		2'704.45	
7900.6320.01	Überflutungsgefahr aus Hermiswil, Beiträge Rümli an Planung Behebung		14'867.00				
	Beitrag aus Mehrwertabgaben OPR 2013						
<b>637</b>	<b>Private Haushalte</b>		<b>2.00</b>				
6370	Netto Einnahmen	2.00					
	Investitionsbeiträge von privaten Haushalten		2.00				
3410.6370.01	Netto Einnahmen	2.00					
	Beitrag Kauf Schützenhaus						
<b>69</b>	<b>Übertrag an Bilanz</b>		<b>702'289.79</b>				<b>2'467'125.19</b>
	Netto Einnahmen	702'289.79				2'467'125.19	
<b>690</b>	<b>Aktivierungen</b>		<b>702'289.79</b>				<b>2'467'125.19</b>
6900	Netto Einnahmen	702'289.79				2'467'125.19	
	Aktivierte Ausgaben		702'289.79				2'467'125.19
9990.6900.01	Netto Einnahmen	702'289.79				2'467'125.19	
	Aktivierte Ausgaben						2'467'125.19



Hilfsspalten

1.1 Veränderung des Verwaltungsvermögens

Bruttoinvestitionen	702'289.79	6900		
Investitionseinnahmen	182'145.20	5900		
Nettoinvestitionen	520'144.59			
Ordentliche Abschreibungen	259'354.05	33		
Wertberichtigungen Darlehen VV	0.00	+364		
Wertberichtigungen Beteiligungen VV	0.00	+365		
Aufwertungen VV	0.00	-4490		
Wertberichtigung Verwaltungsvermögen	0.00			
Abschreibung Investitionsbeiträge	0.00	366		
Veränderung des Verwaltungsvermögens	260'790.54		Sachgruppe 14	
Zunahme/Abnahme Verwaltungsvermögen	260'790.54		Veränderung Sachgruppe 14	4'478'048.94
<b>Differenz</b>	<b>0.00</b>	<b>Differenz muss Null sein</b>	Bestand 31.12.	4'738'839.48

1.2 Veränderung Spezialfinanzierung Wasser 7101

Einlage Werterhalt	7'926.10	3510.1	Sachgruppe 29301	
Einlage Werterhalt aus Anschlussgebühren	20'243.90	3510.5	Bestand 01.01.	870'902.30
Entnahme Werterhalt aus Spezialfinanzierung	660.80	4510.xx	Bestand 31.12.	898'411.50
Veränderung Spezialfinanzierung Wasser Werterhalt 7101	27'509.20			
Veränderung Spezialfinanzierung Bilanz	27'509.20	29301		
<b>Differenz</b>	<b>0.00</b>	<b>Differenz muss Null sein</b>		

1.3 Veränderung Spezialfinanzierung Abwasser 7201

Einlage Werterhalt	82'692.00	3510.1	Sachgruppe 29302	
Einlage Werterhalt aus Anschlussgebühren	0.00	3510.5	Bestand 01.01.	1'370'852.55
Entnahme Werterhalt aus Spezialfinanzierung	951.85	4510.xx	Bestand 31.12.	1'452'592.70
Veränderung Spezialfinanzierung Abwasser Werterhalt 7201	81'740.15			
Veränderung Spezialfinanzierung Bilanz	81'740.15	29302		
<b>Differenz</b>	<b>0.00</b>	<b>Differenz muss Null sein</b>		

1.4 Durchlaufende Beiträge

Aufwand durchlaufende Beiträge	0.00	Sachgruppe: Konto 37
Ertrag durchlaufende Beiträge	0.00	Sachgruppe: Konto 47
<b>Differenz</b>	<b>0.00</b>	<b>Differenz muss Null sein</b>

1.5 Interne Verrechnungen

Aufwand interne Verrechnungen	77'580.00	Sachgruppe: Konto 39
Ertrag interne Verrechnungen	77'580.00	Sachgruppe: Konto 49
<b>Differenz</b>	<b>0.00</b>	<b>Differenz muss Null sein</b>

1.6 Kumulierte Ergebnisse der Vorjahre

Veränderung kumulierte Ergebnisse der Vorjahre (2999)	0.00		Sachgruppe 2999	
			Bestand 01.01.	260'748.88
<b>Bestand 2990</b>	<b>0.00</b>	31.12.Vorjahr	Bestand 31.12.	260'748.88
<b>Differenz</b>	<b>0.00</b>	<b>Differenz muss Null sein</b>		

1.7 Zusätzliche Abschreibungen

Differenz Nettoinvestitionen zu ordentlichen Abschreibungen	80'699.14	Allgemeiner Haushalt
Zusätzliche Abschreibungen	80'699.14	Saldo Sachgruppe: 3894
<b>Differenz</b>	<b>0.00</b>	<b>Differenz muss Null oder positiv sein</b>

Wenn positiv, muss Ergebnis Allgemeiner Haushalt (s. Pos. 3 Bescheinigung) null oder negativ (Aufwandüberschuss) sein.

Hinweis: Die Plausibilitätskontrolle zur Auflösung der Zusätzlichen Abschreibungen ist im Tabellenblatt "Auflösung zus. Abschreibungen" des Berechnungstools enthalten.

1.8 Geldflussrechnung

Bestand Flüssige Mittel und kurzfristige Geldanlagen 01.01.	1'351'026.70	
Bestand Flüssige Mittel und kurzfristige Geldanlagen 31.12.	1'382'357.99	
Veränderung	31'331.29	
Total Geldfluss (alle)	31'331.29	aus Geldflussrechnung
<b>Differenz</b>	<b>0.00</b>	<b>Differenz muss Null sein</b>

1.9 Neubewertungsreserve

Entnahmen aus Neubewertungsreserve	0.00	SG 4896	Sachgruppe 29600	
			Bestand 01.01.	122'415.25
Neubewertungsreserve Finanzvermögen	0.00	Veränderung 29600	Bestand 31.12.	122'415.25
Neubewertungsreserve Finanzvermögen	0.00	<b>muss Null sein oder Bestand 31.12. SG 29600</b>		

Bilanzfehlbetrag

Bilanzfehlbetrag per 31.12.	0.00	299
Fiskalertrag	2'852'307.60	Sachgruppe 40
<b>Verhältnis Bilanzfehlbetrag/Steuerertrag</b>	<b>0%</b>	<b>BFB darf 1/3 des Fiskalertrags nicht übersteigen</b>



## Berechnung Bildung zusätzliche Abschreibungen

Blaue Zellen bitte ausfüllen  
(alles positive Zahlen)

aus Gesamthaushalt:

Abschreibungen Sachanlagen VV	259'057.35	+ 330
Abschreibungen Immaterielle Anlagen VV	296.70	+ 332
Abschreibungen Investitionsbeiträge		+ 366
<b>Planmässige + ausserplanmässige Abschreibungen VV</b>	<b>259'354.05</b>	
Wertberichtigungen Darlehen Verwaltungsvermögen		+ 364
Wertberichtigungen Beteiligungen Verwaltungsvermögen		+ 365
<b>Wertberichtigungen Darlehen + Beteiligungen Verwaltungsvermögen</b>	<b>0.00</b>	
<b>Ordentliche Abschreibungen Gesamthaushalt</b>	<b>259'354.05</b>	

### Ordentliche Abschreibungen Wasserversorgung [7101]

Abschreibungen Sachanlagen	660.80	- 7101.330
Abschreibungen Immaterielle Anlagen		- 7101.332
Abschreibungen Investitionsbeiträge		- 7101.366
Wertberichtigungen Darlehen		- 7101.364
Wertberichtigungen Beteiligungen		- 7101.365
<b>Ordentliche Abschreibungen Wasserversorgung [7101]</b>	<b>660.80</b>	

### Ordentliche Abschreibungen Abwasserentsorgung [7201]

Abschreibungen Sachanlagen	951.85	- 7201.330
Abschreibungen Immaterielle Anlagen		- 7201.332
Abschreibungen Investitionsbeiträge		- 7201.366
Wertberichtigungen Darlehen		- 7201.364
Wertberichtigungen Beteiligungen		- 7201.365
<b>Ordentliche Abschreibungen Abwasserentsorgung [7201]</b>	<b>951.85</b>	

### Ordentliche Abschreibungen Kläranlagen [7202]

Abschreibungen Sachanlagen	0.00	- 7202.330
Abschreibungen Immaterielle Anlagen		- 7202.332
Abschreibungen Investitionsbeiträge		- 7202.366
Wertberichtigungen Darlehen		- 7202.364
Wertberichtigungen Beteiligungen		- 7202.365
<b>Ordentliche Abschreibungen Kläranlagen [7202]</b>	<b>0.00</b>	

### Ordentliche Abschreibungen Abfall [7301]

Abschreibungen Sachanlagen		- 7301.330
Abschreibungen Immaterielle Anlagen		- 7301.332
Abschreibungen Investitionsbeiträge		- 7301.366
Wertberichtigungen Darlehen		- 7301.364
Wertberichtigungen Beteiligungen		- 7301.365
<b>Ordentliche Abschreibungen Abfall [7301]</b>	<b>0.00</b>	

### Ordentliche Abschreibungen [Platzhalter weitere SF] [xxxx]

Abschreibungen Sachanlagen		- xxxx.330
Abschreibungen Immaterielle Anlagen		- xxxx.332
Abschreibungen Investitionsbeiträge		- xxxx.366
Wertberichtigungen Darlehen		- xxxx.364
Wertberichtigungen Beteiligungen		- xxxx.365
<b>Ordentliche Abschreibungen [Platzhalter weitere SF] [xxxx]</b>	<b>0.00</b>	

### Ordentliche Abschreibungen [Platzhalter weitere SF] [xxxx]

Abschreibungen Sachanlagen		- xxxx.330
Abschreibungen Immaterielle Anlagen		- xxxx.332
Abschreibungen Investitionsbeiträge		- xxxx.366
Wertberichtigungen Darlehen		- xxxx.364
Wertberichtigungen Beteiligungen		- xxxx.365
<b>Ordentliche Abschreibungen [Platzhalter weitere SF] [xxxx]</b>	<b>0.00</b>	

Abschreibungen Sachanlagen VV Allg. Haushalt	257'444.70	
Abschreibungen Immaterielle Anlagen VV Allg. Haushalt	296.70	
Abschreibungen Investitionsbeiträge Allg. Haushalt	0.00	
<b>Planmässige + ausserplanmässige Abschreibungen VV Allg. Haushalt</b>	<b>257'741.40</b>	
Wertberichtigungen Darlehen Verwaltungsvermögen Allg. Haushalt	0.00	
Wertberichtigungen Beteiligungen Verwaltungsvermögen Allg. Haushalt	0.00	
<b>Wertberichtigungen Darlehen + Beteiligungen Verwaltungsvermögen</b>	<b>0.00</b>	
<b>Ordentliche Abschreibungen Allgemeiner Haushalt</b>	<b>257'741.40</b>	

Aktivierung der Investitionsausgaben	702'289.79	+ 6900
Passivierung der Investitionseinnahmen	182'145.20	- 5900
<b>Nettoinvestitionen Gesamthaushalt</b>	<b>520'144.59</b>	

#### Investitionen Wasserversorgung [7101]

Investitionsausgaben	76'393.00	+ 7101.5
Investitionseinnahmen		- 7101.6
<b>Nettoinvestitionen WV [7101]</b>	<b>76'393.00</b>	

#### Investitionen Abwasserentsorgung [7201]

Investitionsausgaben	105'311.05	+ 7201.5
Investitionseinnahmen		- 7201.6
<b>Nettoinvestitionen Abwasserentsorgung [7201]</b>	<b>105'311.05</b>	

#### Investitionen Kläranlagen [7202]

Investitionsausgaben		+ 7202.5
Investitionseinnahmen		- 7202.6
<b>Nettoinvestitionen Kläranlagen [7202]</b>	<b>0.00</b>	

#### Investitionen Abfall [7301]

Investitionsausgaben		+ 7301.5
Investitionseinnahmen		- 7301.6
<b>Nettoinvestitionen Abfall [7301]</b>	<b>0.00</b>	

#### Investitionen [Platzhalter weitere SF] [xxxx]

Investitionsausgaben		+ xxxx.5
Investitionseinnahmen		- xxxx.6
<b>Nettoinvestitionen [Platzhalter weitere SF] [xxx]</b>	<b>0.00</b>	

#### Investitionen [Platzhalter weitere SF] [xxxx]

Investitionsausgaben		+ xxxx.5
Investitionseinnahmen		- xxxx.6
<b>Nettoinvestitionen [Platzhalter weitere SF] [xxx]</b>	<b>0.00</b>	

Aktivierung der Investitionsausgaben Allgemeiner Haushalt	520'585.74	
Passivierung der Investitionseinnahmen Allgemeiner Haushalt	182'145.20	
<b>Nettoinvestitionen Allgemeiner Haushalt</b>	<b>338'440.54</b>	

<b>Selbstfinanzierungsfehlbetrag aus Abschreibungen Allgemeiner Haushalt</b>	<b>80'699.14</b>	
--	------------------	--

<b>Ertragsüberschuss Allgemeiner Haushalt</b>	<b>81'181.78</b>	9000
---	------------------	------

<b>Zusätzliche Abschreibungen</b>	<b>80'699.14</b>	9900.3894.xx / 29400.xx
-----------------------------------	------------------	-------------------------