

Gemeinde Kaufdorf

JAHRESRECHNUNG 2017

NACH HRM2

INHALTSVERZEICHNIS

0 AUF EINEN BLICK (MANAGEMENT SUMMARY).....	4
1 BERICHTERSTATTUNG.....	5
1.1 Bericht.....	5
1.1.1 Erfolgsrechnung.....	5
1.1.2 Spezialfinanzierungen (SF).....	7
1.1.3 Übrige Spezialfinanzierungen (SF) mit Gemeindereglement.....	8
1.1.4 Nachkredite.....	8
1.1.5 Investitionsrechnung.....	9
1.1.6 Bilanz.....	9
1.2 Spezialfinanzierungen.....	10
2 ECKDATEN.....	11
2.1 Übersicht.....	11
2.2 Selbstfinanzierung / Finanzierungsergebnis.....	12
2.3 Gestufte Erfolgsausweise.....	13
2.3.1 Gesamter Haushalt.....	13
2.3.2 Allgemeiner Haushalt.....	14
2.3.3 Wasserversorgung.....	15
2.3.4 Abwasserentsorgung.....	16
2.3.5 Abfall.....	17
3 BILANZ.....	18
4 FUNKTIONEN.....	19
4.1 Erfolgsrechnung.....	19
4.1.1 Kommentar.....	20
4.2 Investitionsrechnung.....	27
5 SACHGRUPPEN.....	28
5.1 Erfolgsrechnung.....	28

5.2 Investitionsrechnung	29
6 GELDFLUSSRECHNUNG	30
7 FINANZKENNZAHLEN	33
7.1 Gesamthaushalt	33
7.2 Allgemeiner Haushalt	34
7.3 Spezialfinanzierung Wasserversorgung	34
7.4 Spezialfinanzierung Abwasserentsorgung	35
7.5 Spezialfinanzierung Abfall	35
8 ANTRAG AN DIE EXEKUTIVE	36
9 BESTÄTIGUNGSBERICHT	38
10 GENEHMIGUNG DER JAHRESRECHNUNG	39
11 ANHANG	40
11.1 Regelwerk	40
11.1.1 Angewendetes Regelwerk	40
11.1.2 Bewertung Finanzvermögen	40
11.1.3 Bewertung Verwaltungsvermögen	41
11.1.4 Aktivierungsgrenzen	41
11.1.5 Bestehendes Verwaltungsvermögen	41
11.2 Grundlagen der Jahresrechnung	41
11.3 Eigenkapitalnachweis	42
11.4 Rückstellungsspiegel	43
11.5 Beteiligungsspiegel	44
11.6 Gewährleistungsspiegel	46
11.7 Anlagespiegel	47
11.8 Kreditkontrolle	50
11.8.1 Verpflichtungskredite für Investitionen	50
11.8.2 Nachkredite (> CHF 1'000.00)	51

11.9 Weitere massgebende Angaben	54
12 DETAILS ZUR RECHNUNG	56
12.1 Bilanz	56
12.2 Erfolgsrechnung nach Funktionen	64
12.3 Erfolgsrechnung nach Sachgruppen	82
12.4 Investitionsrechnung nach Funktionen	98
12.5 Investitionsrechnung nach Sachgruppen	103

0 AUF EINEN BLICK (MANAGEMENT SUMMARY)

Der Gesamthaushalt schliesst mit einem Ertragsüberschuss von CHF 137'902.20 ab.

Der allgemeine Haushalt schliesst ausgeglichen ab.

Die gebührenfinanzierten Spezialfinanzierungen Wasser, Abwasser und Abfall schliessen demzufolge mit einem Ertragsüberschuss von total CHF 137'902.20 ab.

Grafisch dargestellt präsentieren sich diese Ergebnisse wie folgt:

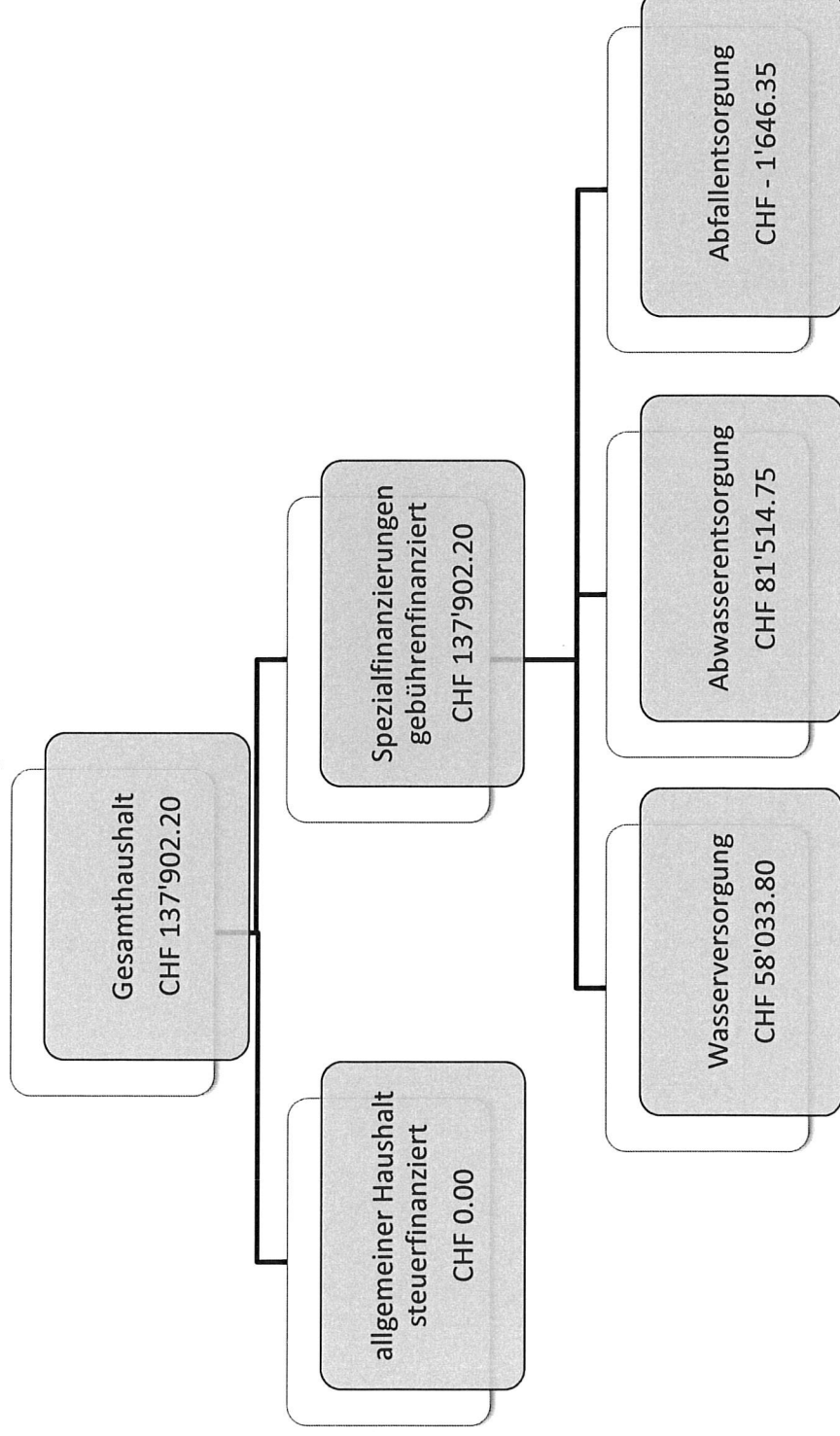

1 BERICHTERSTATTUNG

1.1 Bericht

Allgemeines

Die Jahresrechnung 2017 wurde nach dem Rechnungslegungsmodell HRM2 gemäss Art. 70 des kantonalen Gemeindegesetzes erstellt. Zum Einsatz gelangte das EDV-System GemoWin der Firma Dialog Verwaltungs-Data AG, Baldegg.

1.1.1 Erfolgsrechnung

Ergebnis Gesamthaushalt

Der Gesamthaushalt schliesst mit einem Ertragsüberschuss von CHF 137'902.20 ab. Budgetiert war ein Ertragsüberschuss von CHF 236'000.00. Die Schlechterstellung gegenüber dem Budget 2017 beträgt somit CHF 98'097.80.

Ergebnis allgemeiner Haushalt

Der allgemeine Haushalt schliesst ausgeglichen ab. Budgetiert war ein Ertragsüberschuss von CHF 168'400.00. Viele kleine Veränderungen im Jahresverlauf haben zu diesem Ergebnis geführt. Dies schlägt sich in den insgesamt 73 Konten nieder, in welchen der Gemeinderat Nachkredite über total CHF 399'665.30 - davon allein schon CHF 332'123.23 in gebundenen, also nicht beeinflussbaren Ausgaben - genehmigen musste. Das Rechnungsergebnis fällt aber nicht in diesem Umfang schlechter aus, da in anderen Konten Einsparungen gemacht oder Mehreinnahmen generiert werden konnten.

Sachaufwand

Der Sachaufwand liegt CHF 29'409.78 unter dem Budget. Dies liegt insbesondere bei geringeren Unterhaltskosten für die Strassen, Bäche und übrigen Tiefbauten.

Abschreibungen Verwaltungsvermögen

Das am 31. Dezember 2015 bestehende Verwaltungsvermögen wurde per 1. Januar 2016 zu Buchwerten in HRM2 übernommen und beträgt CHF 1'395'150.95. Dieses wird gemäss Gemeindeversammlungsbeschluss vom 30. März 2016 innert 10 Jahren (CHF 139'515.00 / Jahr) linear abgeschrieben.

Die totalen ordentlichen Abschreibungen nach Nutzungsdauer betragen CHF 150'252.40 und sind damit um CHF 15'247.60 tiefer als budgetiert.

Zusätzliche Abschreibungen sind vorzunehmen, wenn im Rechnungsjahr in der Erfolgsrechnung ein Ertragsüberschuss ausgewiesen wird und die ordentlichen Abschreibungen des allgemeinen Haushalts kleiner sind als die Nettoinvestitionen. Da die Nettoinvestitionen des allgemeinen Haushalts CHF 398'486.65 und die ordentlichen Abschreibungen des allgemeinen Haushalts CHF 149'325.65 betragen, sind im Umfang des Ertragsüberschusses des allgemeinen Haushalts von CHF 193'372.88 zusätzliche Abschreibungen vorzunehmen. Diese müssen in die finanzpolitischen Reserven, einem Unterkonto des Eigenkapitals, eingelegt werden.

Finanzaufwand

Die Zinse liegen bereits seit einigen Jahren unter dem Satz von 1 %, zu welchem die internen Verzinsungen bisher vorgenommen wurden. Da dieses Zinsniveau in absehbarer Zeit nicht ansteigen scheint, wurde der Satz für die internen Verzinsungen auf den Durchschnitt der von der Gemeinde Kaufdorf gegenwärtig für ihre Darlehen bezahlten Zinssatz von 0.36 % gesenkt.

Ausserordentlicher Aufwand

Die im Jahr 2017 eingegangenen Mehrwertabgaben aus Einzonungen in der letzten Ortsplanungsrevision von CHF 659'038.55 waren bloss mit CHF 500'000.00 budgetiert und mussten gemäss dem an der Gemeindeversammlung vom 3. Juni 2015 beschlossenen Reglement in die entsprechende Spezialfinanzierung eingelegt werden.

Interne Verrechnungen

Die internen Verrechnungen wurden im Rahmen des Budgets vorgenommen - neu hinzugekommen ist die interne Verrechnung des in der Gemeindevverwaltung geführten Schulsekretariats.

Fiskalertrag

Steueranlage: das 1.80fache der einfachen Steuer (gegenüber Vorjahr unverändert)
Liegenchaftssteuer: 1.5 % des amtlichen Wertes (unverändert)

Der Fiskalertrag liegt zwar mit CHF 2'650'874.90 um CHF 55'525.10 unter dem Budget, aber doch um CHF 165'234.39 über dem Fiskalertrag des Vorjahres mit derselben Steueranlage.

Die Einnahmen aus Einkommenssteuern natürlicher Personen liegen CHF 33'169.50 unter dem Budget. Demgegenüber lag der Steuerertrag von den juristischen Personen um CHF 22'535.25 über dem Budget. Insbesondere die Erträge der Liegenchaftssteuern, der Quellensteuern und der Vermögensgewinnsteuern waren (aufgrund der Vorjahreszahlen 2016) 2017 zu hoch budgetiert.

Finanzertrag

Die Zinse liegen bereits seit einigen Jahren unter dem Satz von 1 %, zu welchem die internen Verzinsungen bisher vorgenommen wurden. Da dieses Zinsniveau in absehbarer Zeit nicht ansteigen scheint, wurde der Satz für die internen Verzinsungen auf 0.36 % gesenkt.

Transferertrag

Da unsere Behördenmitglieder mit Jahrespauschalen entschädigt werden, verblieben die uns im Zusammenhang mit den Fusionsabklärungen vergüteten Sitzungsgelder von CHF 3'800.00 in der Gemeindekasse.

Infolge Erhöhung des Tagesschulangebotes ist auch der Kantonsbeitrag an unsere Tagesschule um CHF 6'530.90 höher ausgefallen als budgetiert.

Infolge der Neubauten in Gelterfingen besuchen aus dieser Gemeinde mehr Kinder unseren Kindergarten, als bei der Budgeterarbeitung bekannt war, was zu Mehreinnahmen von CHF 9'534.20 an Kindergarten-Schulgeldern geführt hat.

Ausserordentlicher Ertrag

Die im Jahr 2017 eingegangenen Mehrwertabgaben aus Einzonungen in der letzten Ortsplanungsrevision von CHF 659'038.55 waren bloss mit CHF 500'000.00 budgetiert und mussten gemäss dem an der Gemeindeversammlung vom 3. Juni 2015 beschlossenen Reglement in die entsprechende Spezialfinanzierung eingelegt werden.

1.1.2 Spezialfinanzierungen (SF)

SF Wasserversorgung

Die Wasserversorgung schliesst mit einem Ertragsüberschuss von CHF 58'033.80 ab. Budgetiert war - aufgrund der bei der Budgeterarbeitung noch nicht bekannten Praxisänderung des Kantons bei der Anrechnung der Anschlussgebühren an die Einlage in den Werterhalt - ein solcher von CHF 23'700.00. Ein weiterer Grund für diese Besserstellung gegenüber dem Budget von CHF 34'433.80 liegt darin, dass im Budget geplante Unterhaltsarbeiten infolge der noch nicht fertiggestellten Generellen Wasserversorgungsplanung (GWP) noch nicht ausgeführt worden sind, da diese gemäss dieser Planung und auch gemäss der Generellen Entwässerungsplanung (GEP) koordiniert werden müssen.

Der inzwischen vorliegende Entwurf der GWP zeigt, dass namhafte Investitionen in die Wasserversorgung notwendig sein werden. Die Abschreibungen für diese Investitionen werden aus dem Konto Werterhalt der Wasserversorgung finanziert, was die SF Wasserversorgung entsprechend mehr belasten wird.

Das Eigenkapital (Rechnungsausgleich) der SF Wasserversorgung beträgt am 31. Dezember 2017 CHF 320'186.29 und der Bestand des Wertehalts der Wasserversorgung beläuft sich per 31. Dezember 2017 auf CHF 842'849.80. Damit diese Bestände nicht durch unnötige Ertragsüberschüsse in dieser SF weiter anwachsen, hat der Gemeinderat die Wasser-Grund- und Verbrauchsgebühren auf den 1. April 2018 entsprechend gesenkt.

SF Abwasserentsorgung

Die Abwasserentsorgung schliesst mit einem Ertragsüberschuss von CHF 8'514.75 ab. Budgetiert war - aufgrund der bei der Budgeterarbeitung noch nicht bekannten Praxisänderung des Kantons bei der Anrechnung der Anschlussgebühren an die Einlage in den Werterhalt - ein solcher von CHF 45'600.00. Ein weiterer Grund für diese Besserstellung gegenüber dem Budget von CHF 35'914.75 liegt darin, dass im Budget geplante Unterhaltsarbeiten infolge der vom Kanton noch nicht genehmigten GEP noch nicht ausgeführt worden sind, da diese gemäss dieser Planung und der GWP koordiniert werden müssen.

Die anfangs 2018 vom Kanton endlich genehmigte GEP zeigt, dass namhafte Investitionen in unser Kanalisationsnetz notwendig sein werden. Die Abschreibungen für diese Investitionen werden aus dem Konto Werterhalt der Abwasserentsorgung finanziert, was die SF Abwasserentsorgung entsprechend mehr belasten wird.

Das Eigenkapital (Rechnungsausgleich) der SF Abwasserentsorgung beträgt am 31. Dezember 2017 CHF 232'173.65 und der Bestand des Wertehalts der Abwasserentsorgung beläuft sich per 31. Dezember 2017 auf CHF 1'289'112.40. Damit diese Bestände nicht durch unnötige Ertragsüberschüsse in dieser SF weiter anwachsen, hat der Gemeinderat auch die Abwasser-Grund- und Verbrauchsgebühren auf den 1. April 2018 entsprechend gesenkt.

SF Abfallentsorgung

Die Abfallentsorgung schliesst mit einem Aufwandüberschuss von CHF 1'646.35 ab. Budgetiert war ein solcher von CHF 1'700.00. Die Besserstellung gegenüber dem Budget beträgt somit CHF 63.65. Das Eigenkapital (Rechnungsausgleich) der SF Abfallentsorgung beträgt am 31. Dezember 2017 CHF 1'782.86. Dieser knappe Bestand hat den Gemeinderat dazu bewogen, auf den 1. April 2018 die Abfallentsorgung der Mehrwertsteuer zu unterstellen und bloss die Grundgebühr im Umfang der Mehrwertsteuer zu erhöhen. Zusammen mit der Geltendmachung der Vorsteuer sollte so die Abfallrechnung wieder ausgeglichen gestaltet werden können.

1.1.3 Übrige Spezialfinanzierungen (SF) mit Gemeindereglement

SF Liegenschaften Finanzvermögen

Mit der gemäss Gemeindereglement vorgeschriebenen Einlage in die SF Liegenschaften Finanzvermögen von CHF 15'000.00 und der Entnahme der Unterhaltskosten von CHF 3'264.05 schliesst diese Funktion mit einem Aufwandüberschuss von CHF 1'994.50 ab. Budgetiert war ein solcher von CHF 800.00. Das Bilanzkonto dieser Spezialfinanzierung weist per 31. Dezember 2017 einen Bestand auf von CHF 84'156.55.

SF Mehrwertabgaben (Planungsmehrwerte)

Diese gemäss dem von der Gemeindeversammlung am 3. Juni 2015 beschlossene Spezialfinanzierung ist auf den 1. Januar 2016 in Kraft getreten, so dass die ab diesem Datum eingehenden Mehrwertabgaben dieser Spezialfinanzierung gutgeschrieben werden müssen. Im Jahr 2017 sind Mehrwertabgaben von total CHF 659'038.55 eingegangen. Das Bilanzkonto dieser Spezialfinanzierung weist am 31. Dezember 2017 einen Bestand auf von CHF 892'459.55.

1.1.4 Nachkredite

Total:	CHF	399'665.30
davon:		
gebunden	CHF	332'123.23
Kompetenz Gemeinderat	CHF	67'542.07
durch Gemeindeversammlung zu beschliessen	CHF	0.00

Die Details gehen aus der Nachkreditabelle auf Seiten 64 bis 66 hienach hervor. In dieser Tabelle sind nur die Nachkredite grösser CHF 1'000.00 aufgeführt.

1.1.5 Investitionsrechnung

Aktivierungsgrenze

Der Gemeinderat belastet einzelne Investitionen unter CHF 5'000.00 der Erfolgsrechnung. Er verfolgt dabei eine konstante Praxis.

Investitionsrechnung 2017

Im Jahr 2017 wurden Netto-Investitionen für CHF 444'637.50 getätigt. Budgetiert waren solche für CHF 532'000.00. Somit wurden CHF 87'362.50 weniger investiert, als budgetiert war. Infolge der vom Kanton noch nicht genehmigten GEP und der noch nicht fertiggestellten GWP konnten die daraus folgenden und unbedingt zu koordinierenden Arbeiten an der Wasserversorgung und der Abwasserentsorgung noch nicht ausgeführt werden.

1.1.6 Bilanz

Die Bilanzsumme beträgt per 31. Dezember 2017 CHF 7'127'478.26 (Vorjahr CHF 5'956'011.18). Darunter fällt das Finanzvermögen mit CHF 4'874'225.96 (Vorjahr CHF 3'997'143.98), was einer Zunahme gegenüber dem Vorjahr um CHF 877'081.98 entspricht und insbesondere auf den Eingang der Mehrwertabgaben zurückzuführen ist. Das Verwaltungsvermögen beträgt per 31. Dezember 2017 CHF 2'253'252.30 (Vorjahr CHF 1'958'867.20), was einer Zunahme von CHF 294'385.10 entspricht.

Das Eigenkapital beträgt per 31. Dezember 2017 CHF 4'239'258.11 (Vorjahr CHF 3'019'732.58). Das massgebende Eigenkapital (genannt Bilanzüberschuss) beläuft sich per 31. Dezember 2017 gegenüber dem Vorjahr infolge der ausgeglichenen Erfolgsrechnung 2017 im allgemeinen Haushalt unverändert auf CHF 260'748.88.

1.2 Spezialfinanzierungen

(gebührenfinanzierte Bereiche Art. 30 Bst. b FHDV)

SF Wasserversorgung

	Rechnungsjahr 2017 CHF	Budget 2017 CHF
Erfolg	58'033.80	23'700.00
Verwaltungsvermögen per 31.12.2017	4'464.50	
Bestand Werterhalt per 31.12.2017	842'849.80	
Eigenkapital Wasserversorgung per 31.12.2017	320'186.29	

SF Abwasserentsorgung

	Rechnungsjahr 2017 CHF	Budget 2017 CHF
Erfolg	81'514.75	45'600.00
Verwaltungsvermögen per 31.12.2017	29'866.45	
Bestand Werterhalt per 31.12.2017	1'289'112.40	
Eigenkapital Wasserversorgung per 31.12.2017	232'173.65	

SF Abfallentsorgung

	Rechnungsjahr 2017 CHF	Budget 2017 CHF
Erfolg	- 1'646.35	- 1'700.00
Verwaltungsvermögen per 31.12.2017	0.00	
Bestand Werterhalt per 31.12.2017	0.00	
Eigenkapital Wasserversorgung per 31.12.2017	1'782.86	

2 ECKDATEN

2.1 Übersicht

in CHF	Rechnung 2017	Budget 2017	Rechnung 2016
Jahresergebnis ER Gesamthaushalt	137'902.20	67'600.00	110'194.55
Jahresergebnis ER Allgemeiner Haushalt			-19'990.85
Jahresergebnis gesetzliche Spezialfinanzierungen	137'902.20	67'600.00	130'185.40
Steuerertrag natürliche Personen	2'286'030.50	2'319'200.00	2'145'360.81
Steuerertrag juristische Personen	38'535.25	16'000.00	20'493.10
Liegenschaftssteuer	242'696.60	260'000.00	246'100.20
Nettoinvestitionen	444'637.50	532'000.00	657'269.25
Bestand Finanzvermögen	4'874'225.96		3'997'143.98
Bestand Verwaltungsvermögen Gesamthaushalt	2'253'252.30		1'958'867.20
Bestand Verwaltungsvermögen Allgemeiner Haushalt	2'218'920.85		1'939'196.75
Bestand Verwaltungsvermögen Spezialfinanzierungen	34'331.45		19'670.45
Fremdkapital	2'888'220.15		2'936'278.60
Eigenkapital	4'239'258.11		3'019'732.58
Reserven	193'372.88		
Bilanzüberschuss/-fehlbetrag	260'748.88		260'748.88

2.2 Selbstfinanzierung / Finanzierungsergebnis

in CHF		Rechnung 2017	Budget 2017	Rechnung 2016
Ergebnis Gesamthaushalt	90	137'902.20	67'600.00	110'194.55
Abschreibung Verwaltungsvermögen	33+	150'252.40	165'500.00	143'054.00
Einlagen in Fonds und Spezialfinanzierungen	35+	110'987.45	156'600.00	138'283.25
Entnahmen aus Fonds und Spezialfinanzierungen	45 -	-4'993.80	-14'600.00	-2'921.30
Einlagen in das Eigenkapital	389+	852'411.43	668'400.00	233'421.00
Entnahmen aus dem Eigenkapital	489 -	- 659'038.55	-500'000.00	-233'421.00
Selbstfinanzierung		587'521.13	543'500.00	388'610.50
Nettoinvestitionen				
Investitionsausgaben	690+	470'115.80	558'000.00	675'685.35
Investitionseinnahmen	590 -	- 25'478.30	- 26'000.00	-18'416.10
Nettoinvestitionen		444'637.50	532'000.00	657'269.25
Nettoinvestitionen				
Finanzierungsergebnis		142'883.63	11'500.00	-268'658.75
Nettoinvestitionen		142'883.63	11'500.00	-268'658.75

2.3 Gestufte Erfolgsausweise

2.3.1 Gesamter Haushalt

Erfolgsrechnung	in CHF	Rechnung 2017	Budget 2017	Rechnung 2016
Betrieblicher Aufwand				
30 Personalaufwand	51'7019.50	530'100.00	542'405.10	
31 Sach- und übriger Betriebsaufwand	450'690.22	480'100.00	429'248.18	
33 Abschreibungen Verwaltungsvermögen	150'252.40	165'500.00	143'054.00	
35 Einlagen in Fonds und Spezialfinanzierungen	110'987.45	156'600.00	138'283.25	
36 Transferaufwand	2'237'734.80	2'250'800.00	2'252'090.30	
37 Durchlaufende Beiträge	0.00	0.00	0.00	
Total Betrieblicher Aufwand	3'466'684.37	3'583'100.00	3'505'080.83	
Betrieblicher Ertrag				
40 Fiskalbeitrag	2'650'874.90	2'706'400.00	2'485'640.51	
41 Regalien und Konzessionen	40'811.00	50'400.00	36'554.00	
42 Entgelte	612'445.75	596'000.00	587'263.89	
43 Verschiedene Erträge	54'429.20	55'500.00	94'200.15	
45 Entnahmen aus Fonds und Spezialfinanzierungen	4'993.80	14'600.00	2'921.30	
46 Transferertrag	385'601.95	352'000.00	369'320.45	
47 Durchlaufende Beiträge	0.00	0.00	0.00	
Total Betrieblicher Ertrag	3'749'156.60	3'774'900.00	3'575'920.30	
Ergebnis aus betrieblicher Tätigkeit	282'472.23	191'800.00	70'839.47	
34 Finanzaufwand	28'672.65	46'500.00	46'901.30	
44 Finanzertrag	77'475.50	91'100.00	86'256.38	
Ergebnis aus Finanzierung	48'802.85	44'200.00	39'355.08	
Operatives Ergebnis	331'275.08	236'000.00	110'194.55	
Ausserordentlicher Aufwand	852'411.43	688'400.00	233'421.00	
48 Ausserordentlicher Ertrag	659'038.55	500'000.00	233'421.00	
Ausserordentliches Ergebnis	-193'372.88	-168'400.00		
Gesamtresultat Erfolgsrechnung	137'902.20	67'600.00	110'194.55	

2.3.2 Allgemeiner Haushalt

Erfolgsrechnung		in CHF		Rechnung 2017	Budget 2017	Rechnung 2016
	Betrieblicher Aufwand					
30	Personalaufwand	517'019.50		530'100.00	542'405.10	
31	Sach- und übriger Betriebsaufwand	338'029.37		354'600.00	325'148.78	
33	Abschreibungen Verwaltungsvermögen	149'325.65		153'500.00	142'758.00	
35	Einlagen in Fonds und Spezialfinanzierungen	15'000.00		15'000.00	15'000.00	
36	Transferaufwand	2'088'005.20		2'089'700.00	2'119'224.45	
37	Durchlaufende Beträge	0.00		0.00	0.00	
	Total Betrieblicher Aufwand	3'107'379.72		3'142'900.00	3'144'536.33	
	Betrieblicher Ertrag					
40	Fiskalertrag	2'650'874.90		2'706'400.00	2'485'640.51	
41	Regalien und Konzessionen	40'811.00		50'400.00	36'554.00	
42	Entgelte	124'975.65		123'700.00	118'503.99	
43	Verschiedene Erträge	54'429.20		55'500.00	94'200.15	
45	Entnahmen aus Fonds und Spezialfinanzierungen	4'067.05		1'600.00	2'627.30	
46	Transferertrag	385'601.95		352'000.00	389'320.45	
47	Durchlaufende Beträge	0.00		0.00	0.00	
	Total Betrieblicher Ertrag	3'268'759.75		3'289'600.00	3'166'846.40	
	Ergebnis aus betrieblicher Tätigkeit	153'380.03		146'700.00	-37'689.93	
34	Finanzaufwand	28'672.65		46'900.00	46'901.30	
44	Finanzertrag	68'665.50		68'600.00	64'800.38	
	Ergebnis aus Finanzierung	39'992.85		21'700.00	17'899.08	
	Operatives Ergebnis	193'372.88		168'400.00	-19'990.85	
38	Ausserordentlicher Aufwand	852'411.43		668'400.00	233'421.00	
48	Ausserordentlicher Ertrag	659'038.55		500'000.00	233'421.00	
	Ausserordentliches Ergebnis	-193'372.88		-168'400.00		
	Gesamtergebnis Erfolgrechnung					-19'990.85

2.3.3 Wasserversorgung

Erfolgsrechnung in CHF		Rechnung 2017	Budget 2017	Rechnung 2016
	Betrieblicher Aufwand			
30	Personalaufwand	0.00	0.00	0.00
31	Sach- und übriger Betriebsaufwand	14'831.75	26'700.00	9'154.55
33	Abschreibungen Verwaltungsvermögen	117.50	1'000.00	118.00
35	Einlagen in Fonds und Spezialfinanzierungen	29'512.20	55'800.00	56'341.45
36	Transferaufwand	25'007.35	25'500.00	18'704.85
37	Durchlaufende Beiträge	0.00	0.00	0.00
	Total Betrieblicher Aufwand	69'468.80	109'000.00	84'318.85
	Betrieblicher Ertrag			
40	Fiskalertrag	0.00	0.00	0.00
41	Regalien und Konzessionen	0.00	0.00	0.00
42	Entgelte	123'495.10	120'000.00	125'577.20
43	Verschiedene Erträge	0.00	0.00	0.00
45	Entnahmen aus Fonds und Spezialfinanzierungen	117.50	2'000.00	117.00
46	Transferertrag	0.00	0.00	0.00
47	Durchlaufende Beiträge	0.00	0.00	0.00
	Total Betrieblicher Ertrag	123'612.60	122'000.00	125'694.20
	Ergebnis aus betrieblicher Tätigkeit	54'143.80	13'000.00	41'375.35
34	Finanzaufwand	0.00	0.00	0.00
44	Finanzertrag	3'890.00	10'700.00	9'621.00
	Ergebnis aus Finanzierung	3'890.00	10'700.00	9'621.00
	Operatives Ergebnis	58'033.80	23'700.00	50'996.35
38	Ausserordentlicher Aufwand	0.00	0.00	0.00
48	Ausserordentlicher Ertrag	0.00	0.00	0.00
	Ausserordentliches Ergebnis	0.00	0.00	0.00
	Gesamtergebnis Erfolgsrechnung	58'033.80	23'700.00	50'996.35

2.3.4 Abwasserentsorgung

Erfolgsrechnung		in CHF		Rechnung 2017	Budget 2017	Rechnung 2016
	Betrieblicher Aufwand					
30	Personalaufwand	0.00		0.00	0.00	0.00
31	Sach- und übriger Betriebsaufwand	9741.05			10'300.00	7'874.45
33	Abschreibungen Verwaltungsvermögen	809.25			11'000.00	178.00
35	Einlagen in Fonds und Spezialfinanzierungen	66'475.25			85'800.00	66'941.80
36	Transferaufwand	113'328.85			124'300.00	102'907.05
37	Durchlaufende Beiträge	0.00			0.00	0.00
	Total Betrieblicher Aufwand	190'384.40			231'400.00	177'901.30
	Betrieblicher Ertrag					
40	Fiskalertrag	0.00		0.00	0.00	0.00
41	Regalien und Konzessionen	0.00		0.00	0.00	0.00
42	Entgelte					
43	Verschiedene Erträge	266'149.90			254'300.00	245'056.05
45	Entnahmen aus Fonds und Spezialfinanzierungen	0.00		0.00	0.00	0.00
46	Transferertrag	809.25			11'000.00	177.00
47	Durchlaufende Beiträge	0.00		0.00	0.00	0.00
	Total Betrieblicher Ertrag	266'959.15			265'300.00	245'233.05
	Ergebnis aus betrieblicher Tätigkeit	76'604.75			33'900.00	67'331.75
34	Finanzaufwand	0.00		0.00	0.00	0.00
44	Finanzertrag	4'910.00			11'700.00	12'035.00
	Ergebnis aus Finanzierung	4'910.00			11'700.00	12'035.00
	Operatives Ergebnis	81'514.75			45'600.00	79'366.75
38	Ausserordentlicher Aufwand	0.00		0.00	0.00	0.00
48	Ausserordentlicher Ertrag	0.00		0.00	0.00	0.00
	Ausserordentliches Ergebnis	0.00			0.00	0.00
	Gesamtergebnis Erfolgsrechnung	81'514.75			45'600.00	79'366.75

2.3.5 Abfall

Erfolgsrechnung	in CHF	Rechnung 2017	Budget 2017	Rechnung 2016
	Betrieblicher Aufwand			
30	Personalaufwand	0.00	0.00	0.00
31	Sach- und übriger Betriebsaufwand	88'088.05	88'500.00	87'070.40
33	Abschreibungen Verwaltungsvermögen	0.00	0.00	0.00
35	Einlagen in Fonds und Spezialfinanzierungen	0.00	0.00	0.00
36	Transferaufwand	11'383.40	11'300.00	11'253.95
37	Durchlaufende Beiträge	0.00	0.00	0.00
	Total Betrieblicher Aufwand	99'481.45	99'800.00	98'324.35
	Betrieblicher Ertrag			
40	Fiskalertrag	0.00	0.00	0.00
41	Regalien und Konzessionen	0.00	0.00	0.00
42	Ertigelle	97'825.10	98'000.00	98'146.65
43	Verschiedene Erträge	0.00	0.00	0.00
45	Entnahmen aus Fonds und Spezialfinanzierungen	0.00	0.00	0.00
46	Transferertrag	0.00	0.00	0.00
47	Durchlaufende Beiträge	0.00	0.00	0.00
	Total Betrieblicher Ertrag	97'825.10	98'000.00	98'146.65
	Ergebnis aus betrieblicher Tätigkeit	-1'656.35	-1'800.00	-177.70
34	Finanzaufwand	0.00	0.00	0.00
44	Finanzertrag	10.00	100.00	0.00
	Ergebnis aus Finanzierung	10.00	100.00	
	Operatives Ergebnis	-1'646.35	-1'700.00	-177.70
38	Ausserordentlicher Aufwand	0.00	0.00	0.00
48	Ausserordentlicher Ertrag	0.00	0.00	0.00
	Ausserordentliches Ergebnis			
	Gesamtergebnis Erfolgrechnung	-1'646.35	-1'700.00	-177.70

3 BILANZ

Konto	Bilanzgliederung	Bestand per 01.01.2017	Veränderungen	
			Zuwachs	Abgang
1	Aktiven	5'956'011.18	14'636'350.35	13'464'883.27
10	Finanzvermögen	3'997'143.98	14'161'733.55	13'284'651.57
100	Flüssige Mittel und kurzfristige Geldanlagen	1'489'880.58	5'292'552.20	4'690'825.22
101	Forderungen	1'151'532.65	8'721'387.10	8'579'521.60
104	Aktive Rechnungsabgrenzungen	7'521.20	25'379.00	14'304.75
107	Finanzanlagen	624.80		
108	Sachanlagen FV	1'347'584.75	122'415.25	
14	Verwaltungsvermögen	1'958'867.20	474'616.80	180'231.70
140	Sachanlagen VV	1'384'649.20	470'115.80	172'984.30
142	Immaterielle Anlagen	24'717.00		2'746.40
144	Darlehen	549'501.00		4'501.00
145	Beteiligungen, Grundkapitalien		4'501.00	
2	Passiven	5'956'011.18	6'019'370.49	4'847'903.41
20	Fremdkapital	2'936'278.60	4'774'016.96	4'822'075.41
200	Laufende Verbindlichkeiten	194'930.35	3'732'855.76	3'789'532.61
201	Kurzfristige Finanzverbindlichkeiten		32'701.35	24'218.25
204	Passive Rechnungsabgrenzung	9'218.80		
206	Langfristige Finanzverbindlichkeiten	2'700'000.00	1'000'000.00	1'000'000.00
209	Verbindlichkeiten gegenüber Spezialfinanzierungen und Fonds im Fremdkapital	32'129.45	8'459.85	8'324.55
29	Eigenkapital	3'019'732.58	1'245'353.53	25'828.00
290	Verpflichtungen (+) bzw. Vorschüsse (-) gegenüber Spezialfinanzierungen	416'240.60	139'548.55	1'646.35
293	Vorfinanzierungen	2'342'743.10	770'026.00	4'190.80
294	Reserven		193'372.88	
296	Neubewertungsreserve Finanzvermögen		122'415.25	
299	Bilanzüberschuss/-fehlbetrag	260'748.88	19'990.85	19'990.85

4 FUNKTIONEN

4.1 Erfolgsrechnung

Konto	Erfolgsrechnung Funktionale Gliederung	Rechnung 2017		Budget 2017		Rechnung 2016	
		Aufwand	Ertrag	Aufwand	Ertrag	Aufwand	Ertrag
0	Total	4'560'597.00	4'560'597.00	4'438'100.00	4'438'100.00	3'967'746.23	3'967'746.23
	Allgemeine Verwaltung Netto Aufwand	440'638.55	84'245.15 356'393.40	443'900.00	71'200.00 372'700.00	426'356.05	55'965.49 370'390.56
1	Öffentliche Ordnung und Sicherheit, Verteidigung Netto Aufwand	80'143.35	71'526.30 8'617.05	84'100.00	81'300.00 2'800.00	82'093.20	68'983.10 13'110.10
2	Bildung Netto Aufwand	1'104'868.81	199'817.80 905'051.01	1'061'100.00	175'400.00 885'700.00	1'120'054.23	237'574.90 882'479.33
3	Kultur, Sport und Freizeit, Kirche Netto Aufwand	30'181.40	2'122.00 28'059.40	33'900.00	2'100.00 31'800.00	26'831.45	2'122.00 24'709.45
4	Gesundheit Netto Aufwand	3'414.00	3'414.00	3'300.00	3'300.00	3'049.10	3'049.10
5	Soziale Sicherheit Netto Aufwand	823'036.85	4'603.45 818'433.40	851'800.00	1'600.00 850'200.00	817'739.30	1'685.10 816'054.20
6	Verkehr und Nachrichtenübermittlung Netto Aufwand	242'536.66	19'395.00 223'141.66	271'300.00	25'900.00 245'400.00	235'166.50	20'604.00 214'562.50
7	Umwelt und Raumordnung Netto Aufwand	1'202'216.50	1'160'150.75 42'065.75	1'058'200.00	1'011'000.00 47'200.00	767'493.70	724'908.60 42'585.10
8	Volkswirtschaft Netto Ertrag	1'773.55 39'037.45	40'811.00	1'500.00 48'900.00	50'400.00	1'568.65 34'985.35	36'554.00
9	Finanzen und Steuern Netto Ertrag	631'787.33 2'346'138.22	2'977'925.55	629'000.00 2'390'200.00	3'019'200.00	487'394.05 2'331'954.99	2'819'349.04

4.1.1 Kommentar

0 Allgemeine Verwaltung

Netto Aufwand

Rechnung 2017		Budget 2017		Rechnung 2016	
Aufwand	Ertrag	Aufwand	Ertrag	Aufwand	Ertrag
440'638.55	84'245.15	443'900.00	71'200.00	426'356.05	55'965.49
	356'393.40		372'700.00		370'390.56

Wesentlichste Veränderungen Budget 2017 / Rechnung 2017:

- 1'569.70	Ausgaben für eine Wahl zuviel budgetiert
- 13'119.51	20 % Stelle in Verwaltung aufgegeben
6'354.00	demgegenüber externe Unterstützung für Finanzwesen eingekauft
858.75	Abschreibung für Beamer-Anschaffung Gemeindesaal war nicht vorgesehen
370.75	Abschreibung für Fusions-Vorabklärungen versehentlich nicht budgetiert
5'449.35	Mehraufwand externe Bauverwaltung insbesondere für noch nicht abgeschlossene Baupolizeimassnahmen

1 Öffentliche Ordnung und Sicherheit, Verteidigung

Netto Aufwand

Rechnung 2017		Budget 2017		Rechnung 2016	
Aufwand	Ertrag	Aufwand	Ertrag	Aufwand	Ertrag
80'143.35	71'526.30	84'100.00	81'300.00	82'093.20	68'983.10
	8'617.05		2'800.00		13'110.10

Wesentlichste Veränderungen Budget 2017 / Rechnung 2017:

- 8'174.05	Minderertrag infolge insbesondere noch nicht abgeschlossener, aber der externen Bauverwaltung bereits entschädigten Baupolizeimassnahmen
- 700.00	Beitrag Kanton weggefallen
- 300.00	richtige Verbuchung Gebühr Fernsteuerung Sirene
+ 198.10	

2 Bildung

Netto Aufwand

Rechnung 2017		Budget 2017		Rechnung 2016	
Aufwand	Ertrag	Aufwand	Ertrag	Aufwand	Ertrag
1'104'868.81	199'817.80	1'061'100.00	175'400.00	1'120'054.23	237'574.90
	905'051.01		885'700.00		882'479.33

Wesentlichste Veränderungen Budget 2017 / Rechnung 2017:

10'788.75		mehr Kinder im Kindergarten als budgetiert
- 1'233.50		Stütz- und Nachhilfeunterricht wurde weniger genutzt
- 780.85		Entschädigungen für Stütz- und Nachhilfeunterricht nicht Sozialversicherungspflichtig
- 2'157.20		Aufrüstung EDV Schule bereits 2017 abgeschlossen, weshalb bereits abgeschrieben wurde, was nicht budgetiert war
- 7'215.60		Budgetierte Storenreparatur im Saal noch nicht ausgeführt
4'413.95		für Gebührenerhöhung zuwenig budgetiert
- 1'000.00		Unklarheiten bei Budgetierung über Abschreibungen für Schulraumplanung und -erweiterung
9'116.80		
541.45		Erhöhung Tagesschulangebot
- 502.20	5'627.65	
- 101.40	6'530.90	
1'450.90		
1'400.00		Mehraufwand Verwaltung infolge Personalwechsel Tagesschule
1'243.52		Drucksachen (Leitbild, etc.) waren nicht budgetiert
- 5'189.70		Minderaufwand, infolge Realisierung Aufrüstung EDV über Investitionsrechnung sowie Verschiebung Anschaffung Mobiliar nach Schulraumerweiterung
- 2'302.00		Bei Budgetbearbeitung nicht berücksichtigt, dass Entschädigung für Protokollführung (neu in Verwaltung) wegfallen.
- 366.65		weniger Geschenke bei Wechsel Lehrpersonal

3 Kultur, Sport und Freizeit, Kirche

Netto Aufwand

Rechnung 2017		Budget 2017		Rechnung 2016	
Aufwand	Ertrag	Aufwand	Ertrag	Aufwand	Ertrag
30'181.40	2'122.00	33'900.00	2'100.00	26'831.45	2'122.00
	28'059.40		31'800.00		24'709.45

Wesentlichste Veränderungen Budget 2017 / Rechnung 2017:

- 693.00	günstigere Jungbürgerfeier
- 3'000.00	Sportförderungsbeitrag war zu hoch budgetiert

4 Gesundheit

Netto Aufwand

Rechnung 2017		Budget 2017		Rechnung 2016	
Aufwand	Ertrag	Aufwand	Ertrag	Aufwand	Ertrag
3'414.00		3'300.00		3'049.10	
	3'414.00		3'300.00		3'049.10

5 Soziale Sicherheit

Netto Aufwand

Rechnung 2017		Budget 2017		Rechnung 2016	
Aufwand	Ertrag	Aufwand	Ertrag	Aufwand	Ertrag
823'036.85	4'603.45	851'800.00	1'600.00	817'739.30	1'685.10
	818'433.40		850'200.00		816'054.20

Wesentlichste Veränderungen Budget 2017 / Rechnung 2017:

- 1'691.550	Budgetvorgaben Gemeinde Belp waren zu hoch
- 15'133.00	Budgetvorgaben des Kantons waren zu hoch
2'830.60	3'003.45 Riggisberg ist nach Budgetbearbeitung zu Fahrdienst-Kollektiv-Kaskoversicherung gestossen
321.90	Geschenke an zurückgetretene Seniorenratsmitglieder waren nicht budgetiert
1'086.00	Budgetvorgaben des Kantons waren ungenau
- 4'376.30	Budgetvorgaben Gemeinde Belp waren zu hoch
- 13'016.45	Systemänderung des Kantons auf Entschädigung nach Fallzahlen
- 1'000.00	weniger Spenden ausgerichtet

Rechnung 2017		Budget 2017		Rechnung 2016	
242'536.66	19'395.00	271'300.00	25'900.00	235'166.50	20'604.00

Jahresrechnung 2017

6 Verkehr und Nachrichtenübermittlung

Gemeinde Kaufdorf

Netto Aufwand

	223'141.66	245'400.00	214'562.50
--	------------	------------	------------

Wesentlichste Veränderungen Budget 2017 / Rechnung 2017:

- 5'793.15				Wegfall Pauschalentschädigung an BKW für Unterhalt Strassenbeleuchtung
7'421.65				Belagsanierung Dorfstrasse war nicht budgetiert
- 12'610.95				zuviel Maschinenmiete budgetiert
- 4'503.70				verschiedene Investitionen noch nicht abgeschlossen, weshalb für Abschreibungen zuviel budgetiert wurde
- 1'000.00				
	- 2'270.00			Praktisch keine Arbeiten für Dritte ausgeführt
	- 1'071.00			milder Winter 2016/17, dadurch bloss geringe Entschädigungen der beiden Vertragsgemeinden Rümli und Gelterfingen
	- 3'200.00			Wegmeister von Verwaltungsaufgaben bezüglich Wasseruhren / Bauwesen entlastet
- 10'577.00				Budgetvorgaben des Kantons waren ungenau

7 Umwelt und Raumordnung

Netto Aufwand

Rechnung 2017		Budget 2017		Rechnung 2016	
Aufwand	Ertrag	Aufwand	Ertrag	Aufwand	Ertrag
1'202'216.50	1'160'150.75	1'058'200.00	1'011'000.00	767'493.70	724'908.60
	42'065.75		47'200.00		42'585.10

Wesentlichste Veränderungen Budget 2017 / Rechnung 2017:

5'638.50				Missverständnis bei Budgetierung zwischen Geometer und Gemeindeverwaltung bezüglich Leitungskataster
- 9'540.55				Budgetvorgaben der Gemeinde Toffen betreffend Belastung Investitions- oder Erfolgsrechnung waren ungenau
- 1'000.00				Vermischung mit Gewässerunterhalt
- 5'695.75				Aus Vorjahren waren noch genügend Wasseruhren vorrätig

- 975.00		Lediglich die vorgeschriebene Untersuchung durchgeführt
- 882.50		geringere Investitionen mangels GWP = geringere Abschreibungen
- 35'800.00		geringere Einlage in Werterhalt wegen Anrechnung der Anschlussgebühren infolge Änderung der Vorschriften durch den Kanton
9'512.20		Einlage Anschlussgebühren in Werterhalt
	- 1'292.65	Trennung Investitionen von Erfolgsrechnung in Rechnungstellung durch Gemeinde Toffen
	9'512.20	Wasser-Anschlussgebühren
	- 6'810.00	Zinssatz für interne Verrechnungen von bisher 1 % auf zur Zeit übliche 0.36 %
	- 1'882.50	Entnahme Werterhalt in Höhe der Abschreibungen
34'333.80		Abschlussbuchung SF Wasser
6'624.55		Missverständnis bei Budgetierung zwischen Geometer und Gemeindeverwaltung bezüglich Leitungskataster
- 7'064.05		mangels Genehmigung des GEP nur wenig Unterhaltsarbeiten ausgeführt
- 10'190.75		geringere Investitionen mangels GEP = geringere Abschreibungen
- 30'584.00		geringere Einlage in Werterhalt wegen Anrechnung der Anschlussgebühren infolge Änderung der Vorschriften durch den Kanton
11'259.25		Einlage Anschlussgebühren in Werterhalt
- 12'071.15		Budgetvorgaben der ARAG waren ungenau
	11'259.25	Einlage Anschlussgebühren in Werterhalt
	- 6'790.00	Zinssatz für interne Verrechnungen von bisher 1 % auf zur Zeit übliche 0.36 %
	- 10'190.75	Entnahme Werterhalt in Höhe der Abschreibungen
35'914.75		Abschlussbuchung SF Abwasser
- 1'537.90		Geringere Entsorgungskosten für Glas, Blech, Papier, Öl, etc.
- 306.60		Budgetvorgaben Gemeinde Belp waren ungenau
- 3'000.00		Wasserbauvorhaben noch nicht abgeschlossen, deshalb auch keine Abschreibungen

	803.00	Renaturierungsfonds mit seit Jahren geringem Bestand mangels Reglement aufgehoben
- 1'000.00		mangels Investitionen auch keine Abschreibungen
159'038.55		Reglementsgemässe Einlage eingegangene Mehrwert-abgaben in Spezialfinanzierung
	159'038.55	Reglementsgemässe Einlage eingegangene Mehrwert-abgaben in Spezialfinanzierung

8 Volkswirtschaft
Netto Ertrag

Rechnung 2017		Budget 2017		Rechnung 2016	
Aufwand	Ertrag	Aufwand	Ertrag	Aufwand	Ertrag
1'773.55	40'811.00	1'500.00	50'400.00	1'568.65	36'554.00
39'037.45		48'900.00		34'985.35	

Wesentlichste Veränderungen Budget 2017 / Rechnung 2017:

- 9'589.00	Konzessionsgebühr BKW war infolge ausserordentlicher Einnahme in einem Vorjahr zu hoch budgetiert
------------	---

9 Finanzen und Steuern

Netto Ertrag

Rechnung 2017		Budget 2017		Rechnung 2016	
Aufwand	Ertrag	Aufwand	Ertrag	Aufwand	Ertrag
631'787.33	2'977'925.55	629'000.00	3'019'200.00	467'403.20	2'799'358.19
2'346'138.22		2'390'200.00		2'331'954.99	

Wesentlichste Veränderungen Budget 2017 / Rechnung 2017:

- 4'608.1	Steuerabschreibungen periodische Steuern
- 5'574.60	Steuerteilungen natürliche Personen zugunsten Kaufdorf
- 20'538.35	Steuerteilungen natürliche Personen zulasten Kaufdorf
- 22'976.15	Quellensteuern
18'415.10	Gewinn/Ertragssteuern juristische Personen
4'894.40	Steuerteilungen juristische Personen zugunsten Kaufdorf
- 1'120.60	Steuerteilungen juristische Personen zulasten Kaufdorf
346.35	Kapitalsteuern juristische Personen
- 4'310.65	Eingang abgeschriebener periodischer Steuern
- 14'507.00	Nach- und Strafsteuern
- 20'825.75	Grundstückgewinnsteuern
- 4'268.10	Sondervoranlagungssteuern
- 17'303.40	Liegenschaftssteuern
- 2'183.00	Lastenausgleich neue Aufgabenteilung FILAG 2012
	Disparitätenabbau
11'709.00	Erbschafts- und Schenkungssteuern
1'837.05	Zins mittel- und langfristige Schulden
- 2'849.60	verrechnete Zinsen Spezialfinanzierungen
- 13'690.00	Vergütungszinsen Steuern
- 1'695.25	Zinsertrag Darlehen Altersheim Riggishof
2'264.05	Liegenschaftsunterhalt
1'664.05	Entnahme Werterhalt Liegenschaften Finanzvermögen
- 24'972.80	Einlage in finanzpolitische Reserven

4.2 Investitionsrechnung

Funktionale Gliederung Übersicht

Konto	Investitionsrechnung Funktionale Gliederung IR	Rechnung 2017		Budget 2017		Rechnung 2016	
		Ausgaben	Einnahmen	Ausgaben	Einnahmen	Ausgaben	Einnahmen
Total		495'594.10	495'594.10	584'000.00	584'000.00	694'101.45	694'101.45
0	Allgemeine Verwaltung	4'293.65		8'000.00		3'707.65	
01	Legislative und Exekutive	4'293.65		8'000.00		3'707.65	
2	Bildung	147'299.55		120'000.00		23'756.35	
21	Obligatorische Schule	147'299.55		120'000.00		23'756.35	
5	Soziale Sicherheit					500'000.00	
53	Alter + Hinterlassene					500'000.00	
6	Verkehr und Nachrichtenübermittlung	237'218.95		230'000.00		9'926.40	
61	Strassenverkehr	237'218.95		230'000.00		9'926.40	
7	Umweltschutz und Raumordnung	81'303.65	25'478.30	200'000.00	26'000.00	138'294.95	18'416.10
71	Wasserversorgung	11'429.00		10'000.00		12'507.00	
72	Abwasserentsorgung	34'721.85		88'000.00		48'955.45	
74	Verbauungen	33'625.75	25'478.30	102'000.00	26'000.00	76'832.50	18'416.10
79	Raumordnung	1'527.05					
9	Finanzen und Steuern	25'478.30	470'115.80	26'000.00	558'000.00	18'416.10	675'685.35
99	Nicht aufgeteilte Posten	25'478.30	470'115.80	26'000.00	558'000.00	18'416.10	675'685.35

5 SACHGRUPPEN

5.1 Erfolgsrechnung

Konto	Erfolgsrechnung Sachgruppengliederung ER	Rechnung 2017		Budget 2017		Rechnung 2016	
		Aufwand	Ertrag	Aufwand	Ertrag	Aufwand	Ertrag
3	Total	4'560'597.00	4'560'597.00	4'438'100.00	4'438'100.00	3'967'746.23	3'967'746.23
	Aufwand	4'421'048.45		4'368'800.00		3'837'383.13	
30	Personalaufwand	517'019.50		530'100.00		542'405.10	
31	Sach- und übriger Betriebsaufwand	450'690.22		480'100.00		429'248.18	
33	Abschreibungen Verwaltungsvermögen	150'252.40		165'500.00		143'054.00	
34	Finanzaufwand	28'672.65		46'900.00		46'901.30	
35	Einlagen in Fonds und Spezialfinanzierungen	95'987.45		141'600.00		138'283.25	
36	Transferaufwand	2'237'734.80		2'250'800.00		2'252'090.30	
38	Ausserordentlicher Aufwand	867'411.43		683'400.00		233'421.00	
39	Interne Verrechnungen	73'280.00		70'400.00		51'980.00	
4	Ertrag		4'558'950.65		4'436'400.00		3'947'577.68
40	Fiskalertrag		2'650'874.90		2'706'400.00		2'485'640.51
41	Regalien und Konzessionen		40'811.00		50'400.00		36'554.00
42	Entgelte		612'445.75		596'000.00		587'283.89
43	Verschiedene Erträge		54'429.20		55'500.00		94'200.15
44	Finanzertrag		77'475.50		91'100.00		86'256.38
45	Entnahmen aus Fonds und Spezialfinanzierungen		1'729.75		13'000.00		2'921.30
46	Transferertrag		385'601.95		352'000.00		369'320.45
48	Ausserordentlicher Ertrag		662'302.60		501'600.00		233'421.00
49	Interne Verrechnungen		73'280.00		70'400.00		51'980.00
9	Abschlusskonten	139'548.55	1'646.35	69'300.00	1'700.00	130'363.10	20'168.55
90	Abschluss Erfolgsrechnung	139'548.55	1'646.35	69'300.00	1'700.00	130'363.10	20'168.55

5.2 Investitionsrechnung

Sachgruppengliederung Übersicht

Konto	Investitionsrechnung Sachgruppengliederung IR	Rechnung 2017		Budget 2017		Rechnung 2016	
		Ausgaben	Einnahmen	Ausgaben	Einnahmen	Ausgaben	Einnahmen
	Total	495'594.10	495'594.10	584'000.00	584'000.00	694'101.45	694'101.45
5	Investitionsausgaben	495'594.10		584'000.00		694'101.45	
50	Sachanlagen	441'630.50		452'000.00		122'274.50	
52	Immaterielle Anlagen	12'897.55		66'000.00		41'498.00	
54	Darlehen					500'000.00	
56	Eigene Investitionsbeiträge	15'587.75		40'000.00		11'912.85	
59	Übertrag an Bilanz	25'478.30		26'000.00		18'416.10	
6	Investitionseinnahmen		495'594.10		584'000.00		694'101.45
63	Investitionsbeiträge für eigene Rechnung		25'478.30		26'000.00		18'416.10
69	Übertrag an Bilanz		470'115.80		558'000.00		675'685.35

6 GELDFLUSSRECHNUNG

Bezeichnung	2016	2017
Geldfluss aus betrieblicher Tätigkeit		
(-) Aufwandüberschuss / Ertragsüberschuss	-19'990.85	137'902.20
Abschreibungen Verwaltungsvermögen	143'054.00	150'252.40
Abschreibungen Investitionsbeiträge	0.00	0.00
Einlagen in das Eigenkapital	233'421.00	852'411.43
(-) Entnahmen aus dem Eigenkapital	-233'421.00	-659'038.55
Verluste aus Verkauf Finanzanlagen FV und Übertragung Finanzanlagen FV ins VV / (-) Gewinne aus Verkauf Finanzanlagen FV	0.00	0.00
Verluste aus Verkauf Sachanlagen FV und Übertragung Sachanlagen FV ins VV / (-) Gewinne aus Verkauf Sachanlagen FV	0.00	0.00
Wertberichtigungen Anlagen FV / (-) Wertberichtigungen Anlagen FV	533.20	0.00
Wertberichtigungen Darlehen/Beteiligungen VV	0.00	0.00
(-) Aufwertung VV	0.00	0.00
(-) Zunahme/Abnahme Forderungen	-20'304.50	-141'865.50
Abnahme/(-) Zunahme Vorräte	0.00	0.00
Abnahme/(-) Zunahme aktive Rechnungsabgrenzungen	1'921.20	-11'074.25
(-) Abnahme/Zunahme Laufende Verbindlichkeiten	-16'132.65	-55'621.75
(-) Abnahme/Zunahme kurzfr. Rückstellungen	0.00	0.00
(-) Abnahme/Zunahme passive Rechnungsabgrenzungen	-59'724.10	1'512.45
(-) Abnahme/Zunahme langfr. Rückstellungen	0.00	0.00
(-) Abnahme/Zunahme übrige Spezialfinanzierungen	0.00	765'835.20
Total Geldfluss aus betrieblicher Tätigkeit	528'324.65	1'040'313.63

Geldfluss aus Investitionstätigkeit		
Zahlungen für Nettoinv. Sachanlagen + Immat. Anlagen+ Investitionsbeiträge VV	-166'523.55	-437'666.85
(-) Auszahlungen für Darlehen/Beteiligungen VV	-500'000.00	0.00
Einzahlung für Darlehen/Beteiligungen VV	0.00	0.00
(-) Kauf Sachanlagen FV	0.00	0.00
Verkauf Sachanlagen FV	0.00	0.00
(-) Investitionen Sachanlagen FV	0.00	0.00
(-) Kauf kurzfristige Finanzanlagen FV	0.00	0.00
Verkauf kurzfristige Finanzanlagen FV	0.00	0.00
(-) Kauf langfristige Finanzanlagen FV	0.00	0.00
Verkauf langfristige Finanzanlagen FV	0.00	0.00
Total Geldfluss aus Investitionstätigkeit	-666'523.55	-437'666.85

Geldfluss aus Finanzierungstätigkeit		
Zunahme/ (-) Abnahme Kontokorrente mit Dritten	1'051.40	-1'055.10
Aufnahme kurzfristige Finanzverbindlichkeiten	0.00	0.00
(-) Rückzahlung kurzfristige Finanzverbindlichkeiten	0.00	0.00
Aufnahme langfristige Finanzverbindlichkeiten	500'000.00	1'000'000.00
(-) Rückzahlung langfristige Finanzverbindlichkeiten	0.00	-1'000'000.00
Zunahme/(-) Abnahme Stiftungen, Legate, Zuwendungen im FK sowie Fonds im FK	5'888.45	135.30
Geldfluss aus Finanzierungstätigkeit Einwohnergemeinde (allg. Haushalt)	506'939.85	-919.80
Total Geldfluss (alle)	368'740.95	601'726.98
Bestand Netto-Flüssige Mittel und kurzfristige Geldanlagen 1.1.	1'121'139.63	1'489'880.58
Bestand Netto-Flüssige Mittel und kurzfristige Geldanlagen 31.12.	1'489'880.58	2'091'607.56

7 FINANZKENNZAHLEN

7.1 Gesamthaushalt

Kennzahl	Rechnung 2016	Rechnung 2017	Kommentar / Interpretation
	Wert	Wert	
Nettoverschuldungsquotient	- 44.81 %	- 78.38 %	Nettoschulden in % des Fiskalertrages (inkl. Finanzausgleich). Diese Kennzahl gibt an, welcher Anteil der Fiskalerträge, bzw. wieviel Jahrestranchen erforderlich sind, um die Nettoschulden abzutragen. Richtwert: < 100 % gut
Selbstfinanzierungsgrad	59.13 %	132.13 %	Selbstfinanzierung in % der Nettoinvestitionen. Der Selbstfinanzierungsgrad gibt Antwort auf die Frage, wie weit die Investitionen aus selber erarbeiteten Mitteln bezahlt werden können. Richtwert: > 100 % sehr gut / 0 % - 60 % ungenügend
Zinsbelastungsanteil	0.17 %	- 0.04 %	Nettozinsen in % des Laufenden Ertrages. Der Zinsbelastungsanteil sagt aus, wie stark der Laufende Ertrag durch den Zinsendienst belastet ist. Je tiefer der Wert desto grösser der Handlungsspielraum. Richtwert: 0 - 4 % gut
Bruttoverschuldungsanteil	74.31 %	63.27 %	Bruttoschuld in % des Laufenden Ertrages. Die Bruttoverschuldung informiert über das Mass der Verschuldungen einer Gemeinde. Richtwert: < 50 % sehr gut und > 50 % gut
Investitionsanteil	17.12 %	12.69 %	Bruttoinvestitionen in % der Gesamtausgaben. Der Investitionsanteil informiert über das Mass der Investitionsstärke der Gemeinde. Aussage: < 10 % = schwache Investitionstätigkeit
Kapitaldienstanteil	3.85 %	3.31 %	Kapitaldienst in % des Laufenden Ertrages. Der Kapitaldienstanteil informiert darüber, wie stark der Laufende Ertrag durch Zinsdienst und Abschreibungen belastet ist. Richtwert: < 5 % = geringe Belastung
Nettoschuld CHF pro EinwohnerIn	- 1'003.66	- 1'850.89	Die Nettoschuld pro Einwohner wird als Gradmesser für die Verschuldung verwendet. Ein negativer Wert entspricht einem Nettovermögen pro Einwohner.
Selbstfinanzierungsanteil	9.98 %	13.10 %	Selbstfinanzierung in % des Laufenden Ertrages. Der Selbstfinanzierungsanteil gibt Auskunft über die finanzielle Leistungsfähigkeit unserer Gemeinde. Je höher der Wert, desto grösser ist der Spielraum für den Schuldenabbau oder die Finanzierung von Investitionen und deren Folgekosten. Richtwert: 0 - 10 % = ungenügend

Nettozinsbelastungsanteil	- 1.58 %	- 1.84	Finanzaufwand netto in % des Steuerertrages. Richtwert 0 - 4 % = sehr tiefe Belastung
Massgebliches Eigenkapital pro Einwohner	536.04	1'447.49	Vergleichsgrösse

7.2 Allgemeiner Haushalt

Kennzahl	Rechnung 2016		Rechnung 2017		Kommentar / Interpretation
	Wert		Wert		
Selbstfinanzierungsgrad	18.68 %		86.00 %		Selbstfinanzierung in % der Nettoinvestitionen. Der Selbstfinanzierungsgrad gibt Antwort auf die Frage, wie weit die Investitionen aus selbst erarbeiteten Mitteln bezahlt werden können. Richtwert: > 100 % sehr gut / 0 % - 60 % ungenügend
Bilanzüberschussquotient	11.01 %		10.29 %		Bilanzüberschuss in % des Fiskalertrages (inkl. Finanzausgleich). Nach Gemeindegrösse abgestufte Mindestausstattung des Eigenkapitals (Bilanzüberschuss) zur Abdeckung von Aufwandüberschüssen, zum Schutz vor einem Bilanzfehlbetrag sowie zur Verstärkung der Risikofähigkeit. Richtwert: > 60 % Gemeinden unter 2'000 Einwohner

7.3 Spezialfinanzierung Wasserversorgung

Kennzahl	Rechnung 2016		Rechnung 2017		Kommentar / Interpretation
	Wert		Wert		
Selbstfinanzierungsgrad	858.23 %		766.00 %		Selbstfinanzierung in % der Nettoinvestitionen. Der Selbstfinanzierungsgrad gibt Antwort auf die Frage, wie weit die Investitionen aus selbst erarbeiteten Mitteln bezahlt werden können. Richtwert: > 100 % sehr gut
Kostendeckungsgrad	160.48 %		183.54 %		Aufwand in % des Ertrages. Der Kostendeckungsgrad gibt Antwort auf die Frage, wie weit der Aufwand aus selbst erarbeiteten Erträgen gedeckt ist. > 100 % = Ertragsüberschuss
Werterhaltungsquote	27.57 %		28.57 %		Bestand Werterhalt in % des Wiederbeschaffungswertes.

7.4 Spezialfinanzierung Abwasserentsorgung

Kennzahl	Rechnung 2016	Rechnung 2017	Kommentar / Interpretation
	Wert	Wert	
Selbstfinanzierungsgrad	298.86 %	426.22 %	Selbstfinanzierung in % der Nettoinvestitionen. Der Selbstfinanzierungsgrad gibt Antwort auf die Frage, wie weit die Investitionen aus selbst erarbeiteten Mitteln bezahlt werden können. Richtwert: > 100 % sehr gut
Kostendeckungsgrad	144.61 %	142.82 %	Aufwand in % des Ertrages. Der Kostendeckungsgrad gibt Antwort auf die Frage, wie weit der Aufwand aus selbst erarbeiteten Erträgen gedeckt ist. > 100 % = Ertragsüberschuss
Werterhaltungsquote	17.12 %	18.04 %	Bestand Werterhalt in % des Wiederbeschaffungswertes.

7.5 Spezialfinanzierung Abfall

Kennzahl	Rechnung 2016	Rechnung 2017	Kommentar / Interpretation
	Wert	Wert	
Selbstfinanzierungsgrad	keine Investitionen	keine Investitionen	Selbstfinanzierung in % der Nettoinvestitionen. Der Selbstfinanzierungsgrad gibt Antwort auf die Frage, wie weit die Investitionen aus selbst erarbeiteten Mitteln bezahlt werden können.
Kostendeckungsgrad	99.82 %	98.35 %	Aufwand in % des Ertrages. Der Kostendeckungsgrad gibt Antwort auf die Frage, wie weit der Aufwand aus selbst erarbeiteten Erträgen gedeckt ist. > 100 % = Ertragsüberschuss

8 ANTRAG AN DIE EXEKUTIVE

ERFOLGSRECHNUNG

Aufwand Gesamthaushalt	CHF	4'347'768.45
Ertrag Gesamthaushalt	CHF	4'485'670.65
Ertragsüberschuss	CHF	137'902.20

davon

Aufwand Allgemeiner Haushalt	CHF	3'988'463.80
Ertrag Allgemeiner Haushalt	CHF	3'988'463.80
Aufwandüberschuss	CHF	0.00

Aufwand Wasserversorgung	CHF	69'468.80
Ertrag Wasserversorgung	CHF	127'502.60
Ertragsüberschuss	CHF	58'033.80

Aufwand Abwasserentsorgung	CHF	190'354.40
Ertrag Abwasserentsorgung	CHF	271'869.15
Ertragsüberschuss	CHF	81'514.75

Aufwand Abfall	CHF	99'481.45
Ertrag Abfall	CHF	97'835.10
Aufwandüberschuss	CHF	1'646.35

INVESTITIONSRECHNUNG

Ausgaben	CHF	470'115.80
Einnahmen	CHF	25'478.30
Nettoinvestitionen	CHF	444'637.50

NACHKREDITE gem. separater Tabelle total

	CHF	399'665.30
--	-----	------------

ANTRAG:

Dem Gemeinderat wird beantragt, die Jahresrechnung 2017 und die Nachkredite von total CHF 399'665.30 in Anwendung von Art. 11 in Verbindung mit Art. 4 des Organisationsreglementes der Gemeinde Kaufdorf vom 13. Juni 2012 zu genehmigen.

Kaufdorf, 25. April 2018

Der Gemeindepräsident
und Ressortleiter Finanzen



Martin Meyer

Der Gemeindeverwalter

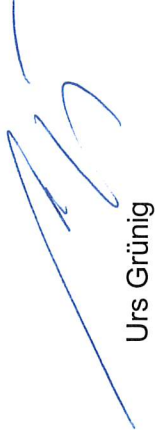

Urs Grünig

GENEHMIGUNG:

Der Gemeinderat von Kaufdorf hat die vorliegende Jahresrechnung gemäss den vorn stehenden Anträgen mit allen Bestandteilen an seiner Sitzung vom 25. April 2018 geprüft und genehmigt.

Kaufdorf, 25. April 2018

GEMEINDERAT KAUFDORF
Der Präsident



Martin Meyer

Der Sekretär



Urs Grünig



Bericht des Rechnungsprüfungsorgans zur Jahresrechnung 2017

An den Gemeinderat der Einwohnergemeinde Kaufdorf

Als Rechnungsprüfungsorgan haben wir die Jahresrechnung der Einwohnergemeinde Kaufdorf, bestehend aus Berichterstattung, Bilanz, Erfolgsrechnung, Investitionsrechnung, Geldflussrechnung und Anhang für das am 31. Dezember 2017 abgeschlossene Rechnungsjahr geprüft. Die Prüfungsarbeiten wurden am 8. Mai 2018 beendet.

Verantwortung des Gemeinderates

Der Gemeinderat ist für die Aufstellung der Jahresrechnung in Übereinstimmung mit den kantonalen und kommunalen gesetzlichen Vorschriften verantwortlich. Diese Verantwortung beinhaltet die Ausgestaltung, Implementierung und Aufrechterhaltung eines internen Kontrollsystems mit Bezug auf die Aufstellung der Jahresrechnung, die frei von wesentlichen falschen Angaben als Folge von Verstössen oder Irrtümern ist. Darüber hinaus ist der Gemeinderat für die Anwendung sachgemässer Rechnungslegungsmethoden sowie die Vornahme angemessener Schätzungen verantwortlich.

Verantwortung des Rechnungsprüfungsorgans

Unsere Verantwortung ist es, aufgrund unserer Prüfung ein Prüfungsurteil über die Jahresrechnung abzugeben. Wir haben unsere Prüfung in Übereinstimmung mit den gesetzlichen Vorschriften und der Arbeitshilfe für Rechnungsprüfungsorgane (AH RPO, Ausgabe 2016) vorgenommen. Die Prüfung haben wir so zu planen und durchzuführen, dass wir hinreichende Sicherheit gewinnen, ob die Jahresrechnung frei von wesentlichen falschen Angaben ist.

Eine Prüfung beinhaltet die Durchführung von Prüfungshandlungen zur Erlangung von Prüfungsnachweisen für die in der Jahresrechnung enthaltenen Wertansätze und sonstigen Angaben. Die Auswahl der Prüfungshandlungen liegt im pflichtgemässen Ermessen des Prüfers. Dies schliesst eine Beurteilung der Risiken wesentlicher falscher Angaben in der Jahresrechnung als Folge von Verstössen oder Irrtümern ein. Bei der Beurteilung dieser Risiken berücksichtigt der Prüfer das interne Kontrollsystem, soweit es für die Aufstellung der Jahresrechnung von Bedeutung ist, um die den Umständen entsprechenden Prüfungshandlungen festzulegen, nicht aber um ein Prüfungsurteil über die Wirksamkeit des internen Kontrollsystems abzugeben. Die Prüfung umfasst zudem die Beurteilung der Angemessenheit der angewandten Rechnungslegungsmethoden, der Plausibilität der vorgenommenen Schätzungen sowie eine Würdigung der Gesamtdarstellung der Jahresrechnung. Wir sind der Auffassung, dass die von uns erlangten Prüfungsnachweise eine ausreichende und angemessene Grundlage für unser Prüfungsurteil bilden.

Prüfungsurteil

Nach unserer Beurteilung entspricht die Jahresrechnung für das am 31. Dezember 2017 abgeschlossene Rechnungsjahr den kantonalen und kommunalen gesetzlichen Vorschriften.

Berichterstattung aufgrund weiterer gesetzlicher Vorschriften

Wir bestätigen, dass wir die Anforderungen an die Befähigung gemäss Art. 123 GV und mit besonderen Voraussetzungen gemäss Art. 124 GV erfüllen und keine mit unserer Unabhängigkeit nicht vereinbare Sachverhalte vorliegen.

Wir beantragen, die Jahresrechnung per 31. Dezember 2017 mit Aktiven und Passiven von CHF 7'127'478.26 und einem Ertragsüberschuss von CHF 137'902.20 zu genehmigen.

Thun, 8. Mai 2018

Das Rechnungsprüfungsorgan

FINANZINSPEKTORAT DER STADT THUN



Therese Sohm
Dipl. Treuhänderin/Finanzverw.
Leitender Revisor



Thomas Schwab
Bern. Gemeindefachmann
Revisor

Mitglied TREUHAND | SUISSE

10 GENEHMIGUNG DER JAHRESRECHNUNG

Gemäss Art. 11 in Verbindung mit Art. 4 des Organisationsreglementes der Gemeinde Kaufdorf vom 13. Juni 2012 beschliesst der Gemeinderat die Jahresrechnung. Der Gemeinderat hat an seiner Sitzung vom 16. Mai 2018 den Bestätigungsbericht des Rechnungsprüfungsorgans vom 4. Mai 2018 zur Kenntnis genommen. Den Gemeindebürgerinnen und -bürgern ist das Resultat des Revisionsberichtes an der Gemeindeversammlung vom 4. Juni 2018 und mit der Publikation im Anzeiger vom 7. Juni 2018 zur Kenntnis gebracht worden.

Kaufdorf, 13. Juni 2018

GEMEINDERAT KAUFDORF
Der Präsident Der Sekretär

Martin Meyer

Urs Grünig

11 ANHANG

11.1 Regelwerk

11.1.1 Angewendetes Regelwerk

Der Rechnungsabschluss der Gemeinde Kaufdorf ist in Übereinstimmung mit den geltenden kantonalen gesetzlichen Grundlagen erstellt worden.

Gemeindegesezt (GG, BSG 170.11)

Gemeindeverordnung (GV, BSG 170.111)

Direktionsverordnung über den Finanzhaushalt der Gemeinden (FHDV, BSG 170.511)

Diese orientieren sich gemäss Art. 70 Absatz 1 GG am Harmonisierten Rechnungslegungsmodell für die Kantone und Gemeinden, HRM2, laut Handbuch der Konferenz der Kantonalen Finanzdirektoren. Die kantonalen Bestimmungen weichen in einzelnen Bereichen von den Empfehlungen des HRM2 ab. Das Amt für Gemeinden und Raumordnung stellt eine Auflistung dieser Ausnahmen zur Verfügung unter www.be.ch/gemeinden > Rubrik Gemeindefinanzen > HRM2 > Praxishilfen.

11.1.2 Bewertung Finanzvermögen

Vermögenswerte im Finanzvermögen werden bilanziert, wenn sie einen künftigen Nutzen erbringen und ihr Wert verlässlich ermittelt werden kann. Sie werden bei erstmaliger Bilanzierung zu Anschaffungs- bzw. Herstellungskosten bilanziert. Entstehen der Gemeinde keine Kosten, wird zum Verkehrswert zum Zeitpunkt des Zugangs bilanziert. Folgebewertungen erfolgen zum Verkehrswert am Bilanzstichtag, wobei eine systematische Neubewertung bei Liegenschaften mit Ausnahme von Baurechten alle fünf Jahre oder bei Änderung des amtlichen Werts, bei allen anderen Vermögenswerten jährlich erfolgt. Die Bilanzwerte sind bei eingetretenen dauerhaften Wertminderungen oder Verlusten sofort zu berichtigen.

In der Bilanz per 31. Dezember 2015 sind die 1'136 Namenaktien der BLS AG à nominal CHF 1.00 noch mit einem Wert von CHF 1.02, ausmachend CHF 1'158.00 bewertet. Börsenkotierte Wertpapiere sind gemäss Ziff. 7 des Anhangs 1 zu Art. 81 Abs. 3 und Ziff. 3 der Übergangsbestimmungen der kantonalen Gemeindeverordnung zum Börsenwert zu führen. Dieser beträgt gemäss Angabe der BLS per 31.12.2016 nur noch CHF 0.55 pro Aktie, ausmachend CHF 624.80' für die 1'136 Aktien. Somit waren diese um CHF 533.20 zu hoch bewertet und mussten 2016 auf CHF 624.80 abgeschrieben werden.

In der Bilanz sind per 31. Dezember 2015 die Liegenschaften des Finanzvermögens (Wohnhaus Dorfstrasse 14 und 2 Wohnungen Dorfstrasse 10) zum Gebäudeversicherungswert mit CHF 1'347'584.75 geführt. Da der Gemeinde für diese Liegenschaften kein Verkehrswertgutachten vorliegt, dürften sie gemäss Ziff. 1 des obenerwähnten Anhang lediglich zum 1.4fachen des amtlichen Wertes, ausmachend CHF 1'088.234.00, in der Bilanz 2016 geführt werden, was bedeuten würde, dass diese um CHF 259'350.75 abgeschrieben werden müssten. Da das 1.4fache des amtlichen Wertes dem wirklichen Verkehrswert dieser Liegenschaften nicht annähernd entspricht, wurden diese bis zum 31. Dezember 2016 weiterhin zum bisherigen Buchwert von CHF 1'347'584.75 in der Bilanz geführt. Das 2017 erstellte Verkehrswertgutachten ergab sodann einen Verkehrswert für diese Liegenschaften von CHF 1'470'000.00, so dass diese in der Bilanz per 31. Dezember 2017 um CHF 122'415.25 aufgewertet wurden.

11.1.3 Bewertung Verwaltungsvermögen

Vermögenswerte im Verwaltungsvermögen werden bilanziert, wenn sie einen künftigen mehrjährigen öffentlichen Nutzen hervorbringen und ihr Wert verlässlich ermittelt werden kann. Sie werden zu Anschaffungs- bzw. Herstellkosten nach der Nettomethode bilanziert und nach der definierten Nutzungsdauer linear abgeschrieben. Entstehen der Gemeinde keine Kosten, wird zum Verkehrswert zum Zeitpunkt des Zugangs bilanziert. Die Bilanzwerte sind bei eingetretenen dauerhaften Wertminderungen oder Verlusten sofort zu berichtigen. Die geltenden Anlagekategorien und Nutzungsdauern sind in Anhang 2 GV umschrieben.

11.1.4 Aktivierungsgrenzen

Allgemeiner Haushalt	CHF 5'000.00
Spezialfinanzierung Wasserversorgung	CHF 5'000.00
Spezialfinanzierung Abwasserentsorgung	CHF 5'000.00

11.1.5 Bestehendes Verwaltungsvermögen

Seit dem Übergang auf HRM2 im Jahr 2016, wird das bestehende Verwaltungsvermögen linear über 10 Jahre abgeschrieben. Davon ausgenommen sind die Positionen gemäss Ziffer 4.1.3 der Übergangsbestimmungen der GV.

11.2 Grundlagen der Jahresrechnung

Als Grundlage für die Jahresrechnung 2017 dienten das Budget 2017 und die Vorjahresrechnung 2016.

Genehmigung/Prüfung:

	Budget	Jahresrechnung
Gemeinderat	1. November 2016	1. Mai 2017
Bestätigungsbericht Rechnungsprüfungsorgan		2. Juni 2017
Gemeindeversammlung	1. Dezember 2016	

11.3 Eigenkapitalnachweis

Eigenkapital per 01.01.2017		Veränderungsnachweis		Reduktion (-) durch		Eigenkapital per 31.12.2017		
CHF		CHF		CHF		CHF		
29	Eigenkapital	3'019'733		1'225'363		-5'837	29	4'239'258
290	Verpflichtungen (+) bzw. Vorschüsse (-) gegenüber Spezialfinanzierungen	416'241	Einlagen in SF EK	139'549	Entnahmen aus SF EK	-1'646	290	554'143
29001.10	SF Wasserversorgung	262'152	9010.10	58'034	9011.10	0	29001.10	320'186
29002.20	SF Abwasserentsorgung	150'659	9010.20	81'515	9011.20	0	29002.20	232'174
29003.30	SF Abfall	3'429	9010.30	0	9011.30	-1'646	29003.30	1'783
293	Vorfinanzierungen	2'342'743	Einlagen in Vorfinanzierungen EK	770'026	Entnahmen aus Vorfinanzierungen des EK	-4'191	293	3'108'578
29300.01	Liegenschaften FV WE	72'421	3893.01	15'000	4893.01	-3'264	29300.01	84'157
29300.02	SF Mehrwertabgabe	233'421	3893.01	659'039	4893.01	0	29300.03	892'460
29301.11	Wasserversorgung Werterhalt	813'455	3510.xx	29'512	4510.xx	-118	29301.10	842'850
29302.10	Abwasserentsorgung Werterhalt	1'223'446	3510.xx	66'475	4510.xx	-809	29302.20	1'289'112
294	Reserven	0	Einlagen	193'373	Entnahmen	0	294	193'373
29400.01	Zusätzliche Abschreibungen	0	3894.xx	193'373	4894.xx		29400.01	193'373
296	Neubewertungsreserve Finanzvermögen	0	Einlagen	122'415	Entnahmen	0	296	122'415
29600.01	Neubewertungsreserve FV	0	3896.xx	122'415	4896.xx		29600.01	122'415
299	Bilanzüberschuss/-Fehlbetrag	260'749	2990 Jahresergebnis Überschuss (+) Defizit (-)				299	260'749

11.4 Rückstellungsspiegel

205 Kurzfristige Rückstellungen							
Konto	Bezeichnung	Buchwert 01.01.2016	Veränderung			Buchwert 31.12.2016	Kommentar
			Bildung	Verwendung	Auflösung		
	Keine.					0,00	

208 Langfristige Rückstellungen							
Konto	Bezeichnung	Buchwert 01.01.2016	Veränderung			Buchwert 31.12.2016	Kommentar
			Bildung	Verwendung	Auflösung		
	Keine.					0,00	

Total kurzfristige Rückstellungen

Total langfristige Rückstellungen

Total Rückstellungen

0,00	0,00	0,00	0,00	0,00	0,00	0,00
0,00	0,00	0,00	0,00	0,00	0,00	0,00
0,00	0,00	0,00	0,00	0,00	0,00	0,00

11.5 Beteiligungsspiegel

Beteiligungen (im Sinne der öffentlichen Aufgabenerfüllung) *											
Name, Sitz Rechtsform	Tätigkeitsgebiet	Nominalkapital (100%) anteil	Eigentums- E: Exekutive L: Legislative	Stimmanteil E: Exekutive L: Legislative	Wesentliche Beteiligte	Buchwert per 31.12	Anschaffungs- wert	Wesentliche Beteiligungen der Organisation	Rechnungslegungs- norm, Aussage zur Jahresrechnung	Zahlungsströme Berichtsjahr	Spezifische Risiken
Gemeindeeigene Unternehmen (Anstalten) gem. Art. 64 Abs. 1 Bst. B GG											
Keine											
Öffentlich-rechtliche Organisation der interkommunalen Zusammenarbeit (Gemeindeverbände, Anstalten, etc.) *											
AFR Gürbetal, Kaufhof, Gemeindeverband	Abwasserentsorgung	0	E: 0 L: 3		17 Gemeinden	0	0	0 Keine	HRV2	Betriebs- und Investitionsbeiträge	Halftung mit Verbandsvermögen
Begränsgemeinde Thun, Kirchenthurnen, Gemeindeverband	Begränswesen	0	E: 1 L: alle Stimmberechtigten		6 Gemeinden	0	0	0 Keine	HRM	Betriebsbeiträge	Halftung mit Verbandsvermögen
Regionalkonferenz Bern- Mittelland, Bern, Gemeindeverband	Regionale Aufgaben	0	E: 0 L: einwohnerzahlabhängig		84 Gemeinden	0	0	0 Keine	HRV2	Betriebsbeiträge	
RKZBBM Künz, Gemeindeverband	Zivilschutzausbildung	0	E: 0 L: 1		75 Gemeinden	0	0	0 Keine	HRV2	Betriebs- und Investitionsbeiträge	Keine
Mitgliedschaften in und Beteiligungen an juristischen Personen des Privatrechts *											
Anzeigerverein Gürbetal Längenberg Schwarzenburgtal	Publikationen	0	E: 0 L: 1		20 Gemeinden	0	0	0	OR	Konzessionsgebühren	Halftung mit Verbandsvermögen
AVAG, Thun, Aktiengesellschaft	Abfallentsorgung	3400000	56 Aktien L: 56	E: 0 L: 56	149 Gemeinden	4500	0	0 KVA Thun, Obertland Energie AG	OR	Ersorgungspreis	Halftung mit Gesellschaftsvermö- gen
Förderverein Region Gentrish	Regionale Interessen	0	1/28 L: 1	E: 0 L: 1	28 Gemeinden	0	0	0 Keine	OR	Betriebsbeitrag	Halftung mit Verbandsvermögen
Musikschule der Region Gürbetal, Belp, Verein	Musikschule	0	E: 0 L: 1	E: 0 L: 1	zahlreiche Gemeinden	0	0	0 Keine	OR	Betriebsbeitrag	Halftung mit Verbandsvermögen solidarisch
Mitgliedschaften in einfachen Gesellschaften, Kollektiv- und Kommanditgesellschaften *											
Keine											

* Anmerkung: In Anwendung von FHDV Art. 32 Lit. g Abs. 2 werden hier nur die Beteiligungen aufgeführt, die wesentlich sind.

Beteiligungen (im Sinne der öffentlichen Aufgabenerfüllung) *										
Näme, Sitz Rechtsform	Tätigkeitsgebiet	Nominalka- pital (100%) anteil	Stimmanteil E: Exekutive L: Legislative	Wesentliche Beteiligte	Buchwert per 31.12	Anschaffungs- wert	Wesentliche Beteiligungen der Organisation	Rechnungslegungs- norm, Aussage zur Jahresrechnung	Zahlungsströme Berichtsjahr	Spezifische Risiken
Vertragliche Beziehungen zur Erfüllung von Gemeindeaufgaben *										
Alterskonferenz Region Gantisch, Kaufdorf	Seniortätigkeit	0	0	0 13 Gemeinden	0	0	0 Keine	HFRV2	Betriebsbeiträge	Keine
IBEM Integration und besondere Massnahmen im Kindergarten und in der Volksschule Gütbetal/Längenberg, Riggisberg	Integration und besondere Massnahmen im Kindergarten und in der Volksschule	0	0	0 9 Gemeinden	0	0	0 Keine	HFRV2	Betriebsbeiträge	Keine
Informalzentrum Künz Kita Belp	Datenverarbeitung familienergänzende Kinderbetreuung	0	0	0 13 Gemeinden 0 3 Gemeinden	0	0	0 Keine	HFRV2 0 HFRV2	Betriebsbeiträge Betriebsbeiträge	
Realschule Toffen RegioBV Westamt, Wattenwil	Realschule Bauverwaltung	0	0	0 3 Gemeinden 0 13 Gemeinden	0	0	0 Keine 0 Keine	HFRV2 HFRV2	Schulgelder Sockelbeitrag pro Einwohnerin und Aufwandschuldung	Keine Keine
Regionale Führungsorganisation Gütbetal Nord (RFO Gütbetal Nord), Belp	Regionale Führungsorganisation bei Katastrophen und Notlagen	0	0	0 7 Gemeinden	0	0	0 Keine	HFRV2	Betriebsbeiträge	Keine
Regionale Jugendkommission Riggisberg	Jugendarbeit (Boxfish)	0	0	0 9 Gemeinden	0	0	0 Keine	HFRV2	Betriebsbeiträge	Keine
Regionale Sozialberatung Belp	Sozialdienst	0	0	0 7 Gemeinden	0	0	0 Keine	HFRV2	Betriebsbeiträge	Keine
Schiessanlage Riggisberg	Schiessanlage	0	0	0 4 Gemeinden	0	0	0 Keine	HFRV2	pro Kopf Beiträge	Keine
Schule Kaufdorf	Kindergarten und Schule Kaufdorf	0	0	0 Gemeinde Gatterflingen	0	0	0 Keine	HFRV2	Schulgelder	Keine
Sekundarschule Belp	Sekundarschule	0	0	0 4 Gemeinden	0	0	0 Keine	HFRV2	Schulgelder	Keine
Zivilschutzorganisation Gütbetal, Belp	Zivilschutz	0	0	0 11 Gemeinden	0	0	0 Keine	HFRV2	Betriebsbeiträge	Keine

* Anmerkung: In Anwendung von FHDV Art. 32 Lit. g Abs. 2 werden hier nur die Beteiligungen aufgeführt, die wesentlich sind.

11.6 Gewährleistungsspiegel

Name, Sitz, Rechtsform	Eigentümer / wesentliche Mitigentümer	Angaben zu den gesicherten Leistungen (Art, Betrag, Verfall, Zinsangaben, usw.)	Zahlungsströme im Berichtsjahr	Spezifische zusätzliche Angaben
Privatrechtliche Unternehmen (nach ZGB/OR)				
Previs, 3084 Wäbern (Stiftung)	Versicherte	Nachschusspflicht bei Unterdeckung, Sanierungsmassnahmen je nach Deckungsgrad	Prämien/Beträge	Deckungsgrad per 31.12.2016: > 96 %
Öffentlich-rechtliche Unternehmen (nach Gemeindegesetz)				
Keine				
Öffentlich-rechtliche Verträge				
Schiessanlage / Kugelfang	Schiessanlage	Vertrag vom 29.01.2007 mit den Gemeinden Rütigen und Kirchenturnen betreffend Sanierung Schiessstand Nillen	gemäss Vertrag	Das kantonale Amt für Wasser und Abfall teilte mit Schreiben vom 25. November 2015 mit, dass es sich bei diesem Kugelfang aufgrund des Standortes lediglich um einen belasteten Standort handelt, der nicht sanierungsbedürftig ist. Nur bei einem Bauvorhaben / einer Umnutzung muss die Anlage untersucht werden, damit das belastete Material fachgerecht entsorgt werden kann.
Weitere Verpflichtungen (Altlasten, Leasing, usw.)				
Keine				

11.7 Anlagespiegel

		108 Sachanla- gen FV	
		1084	
		Gebäude FV	
	Anlagewert	01.01.2017	1'347'584.75
Anschaffungskosten	Zuwachs/Zugänge	2017	0.00
	Abgänge	2017	0.00
	Umgliederungen	2017	0.00
	Anlagewert	31.12.2017	1'347'584.75
kumulierte Wertbe- richtigungen	Stand per	01.01.2017	0.00
	Wertminderungen	2017	0.00
	Aufwertungen	2017	122'415.25
	Umgliederungen	2017	0.00
	Stand per	31.12.2017	0.00
	Buchwert netto	31.12.2017	1'470'000.00
Buchwerte	davon Anlagen in Leasing	31.12.2017	0.00
	Versicherungswerte	31.12.2017	1'300'000.00

		140 Sachanlagen Verwaltungsvermögen										
		1400	1401	1402	1403	1404	1405	1406	1407	1409		
		Grundstücke unbebaut	Strassen/ Verkehrswege	Wasserbau	Teilbauten übrige	Hochbauten	Waldungen/ Alpen	Mobilien	Anlagen im Bau	Übrige Sachanlagen*		
	Anlagewert		9'926.40		19'964.45				99'914.40			
	Zuwachs/ Zunahme				15'587.75			32'839.70	421'688.35			
	Abgänge								25'478.30			
	Umgliederungen											
	Anlagewert	0.00	9'926.40	0.00	35'552.20			32'839.70	496'124.45		0.00	
	Stand per	01.01. 2017	496.00		294.00							
	Planmässige Abschreibungen	2017	496.30		926.75			6'567.95				
	Ausserplanmässige Abschreibungen	2017										
	Wertkorrekturen	2017										
	Stand per	31.12. 2017	992.30	0.00	1'220.75			6'567.95	0.00		0.00	
	Buchwert netto	31.12. 2017	8'934.10	0.00	34'331.45			26'271.75	496'124.45		0.00	
	davon Anlagen in Leasing	31.12. 2017										
	Versicherungswerte	31.12. 2017										

* darin nicht enthalten ist das bestehende VV bei Einführung von HRM2:

	Saldo per 01.01. 2017	Kumulierte Wertberichtigungen	Saldo per 31.12. 2017
Allgemeiner Haushalt	1'4099.0x	Fr. 279'030.00	CHF ...
Wasserversorgung	1'4099.1x		CHF ...
Abwasserentsorgung	1'4099.2x		CHF ...
ev. weitere (verfügte Ausnahmen, SF)			
Total	1'395'148.95	CHF ...	1'116'118.95

Ergänzende Informationen zum Anlagespiegel im Anhang zur Jahresrechnung

Anlagespiegel 2017

Übriges Verwaltungsvermögen

		142 Immaterielle Anlagen		144 Darlehen	
		1427	1429	1441 - 1447	
		Immat. Anlagen in Realisierung	Übrige immaterielle Anlagen	Darlehen	
	Anlagewert	01.01.2017			
Anschaffungskosten			23'756.35	549'501.00	
	Zuwachs/Zugänge	2017	0.00	0.00	0.00
	Abgänge	2017	0.00	0.00	0.00
	Umgliederungen	2017	-3'707.65	3'707.65	0.00
	Anlagewert	31.12.2017	0.00	27'464.00	549'501.00
	Stand per	01.01.2017	0.00	2'747.00	0.00
kumulierte ordentliche Abschreibungen					
	Planmässige Abschreibungen	2017	0.00	2'746.40	0.00
	Ausserplanmässige Abschreibungen	2017	0.00	0.00	0.00
	Wertkorrekturen	2017	0.00	0.00	0.00
	Stand per	31.12.2017	0.00	5'493.40	0.00
	Buchwert netto	31.12.2017	0.00	21'970.60	549'501.00
Buchwerte					
	davon Anlagen in Leasing	31.12.2017	0.00	0.00	0.00
	Versicherungswerte	31.12.2017	0.00	0.00	0.00

11.8 Kreditkontrolle

11.8.1 Verpflichtungskredite für Investitionen

Kreditbeschlusstext	Kreditabschluss	Kreditsumme	Objektbezeichnung	Kumulierte	Investitions-	Kumulierte	Investitions-	Kumulierte	Investitions-	Kumulierte	Abrech-
				Ausgaben	ausgaben	Ausgaben	einahmen	Einahmen	einahmen	Saldo	nungs-
Datum	Organ			01.01.2017	2017	31.12.2017	2017	01.01.2017	2017	31.12.2017	datum
N.		155'300.00	0 Allgemeine Verwaltung		4'293.65	4'293.65				0.00	151'006.35
1	18.01.17	GR	0110.5000.01 Oberer Gemeindefaal (1/2 Anteil)		4'233.65	4'233.65					206.35
2	06.06.16	GV	0110.5020.02 OFusions-Abwägungen Gurbetal-Gemeinden								150'800.00
		12'149.00	1 Öffentliche Sicherheit			0.00				0.00	12'149.00
3	17.08.16	GR	1620.5050.01 OSchutzraumkontrollen periodische								12'149.00
		2'025'500.00	2 Bildung		147'299.55	147'299.55				0.00	1'878'200.45
4	14.09.16	GR	2110.5000.04 Küche Kindergarten 1 Sanierung								10'000.00
5	18.01.17	GR	2120.5000.03 OSchulreformakt CT 2017/18		28'546.05	28'546.05					-3'046.05
6	07.06.17	GV	2170.5040.07 OSchulraumerweiterung und Sanierung Turnhalle, Projektierung		118'753.50	118'753.50					1'871'246.50
		400'000.00	6 Verkehr		237'218.95	237'218.95				0.00	162'781.05
7	07.06.17	GV	6150.5010.11 OStrassenbeleuchtung, Ablösung Finanzierung BKW und Sanierung		99'905.40	99'905.40					110'094.60
8	23.06.15	GR	6150.5010.21 OFaltesse Nord, Erschliessungsbeitrag								10'000.00
9	01.12.16	GV	6155.5010.01 OPlatz Drifstrasse 10, Sanierung		137'313.55	137'313.55					42'686.45
		757'000.00	7 Umwelt und Raumordnung		67'246.65	225'796.99		18'416.10	25'478.30	43'894.40	591'203.01
10	12.12.17	GR	7101.5031.12 OMESServerbund mit Toffen, Sanierungen 2016 + 2017		11'429.00	11'429.00					35'571.00
11	23.06.15	GR	7101.5291.01 OGWP Teil (Generelle Messerversorgung Planung, Teil)		7'460.65	7'460.65					2'539.35
12	05.04.16	GR	7101.5291.02 OG/PMithilfe bei Umsetzung		972.00	972.00					14'028.00
13	23.04.14	GR	7201.5032.02 OSchachtdeckel Schieberkappen + Wasserinnen Niveauanpassungen		8'394.70	8'394.70					15'615.30
14	01.12.10	GV	7201.5292.01 OGP Generelle Entwässerungs Planung		69'299.99	69'299.99					55'700.01
		80'000.00	710.5811.01-T GEP Generelle Entwässerungs Planung 1. Kredit								
	13.06.12	GV	710.5811.01+2 T GEP Generelle Entwässerungs Planung 2. Kredit								
15	05.04.16	GR	7201.5292.02 OGP Mithilfe bei Umsetzung		3'995.20	3'995.20					11'014.80
16	01.11.16	GR	7201.5292.03 OGP Moosstrasse Planung/Anpassung Entwässerung								19'000.00
17	01.11.16	GR	7201.5292.04 OGP Kanalfenseraufnahmen Ergänzungen		12'280.15	12'280.15					13'719.85
18	31.10.17	GR	7201.5292.05 OGP Messnahmen Gabelstrasse + ob. H. S. n. n. w. g. 9 - Drifstrasse								70'000.00
19	05.04.16	GR	7410.5020.02 O Harriswilbach Hochwasserschutz Wasserbauplan		61'466.25	61'466.25		18'416.10	25'478.30	43'894.40	2'211.60
20	04.12.17	GV	7410.5020.12 O Zögächli Unterhalt / Reraturierung		7'303.60	22'669.85					277'330.15
21	11.02.15	GR	7900.5280.03 O FFB-Kasseler								6'000.00
22	31.10.17	GR	7900.5290.04 O Revision Baureglement (BMBV) + Festlegung Gewässeräume		1'527.05	1'527.05					68'472.95

11.8.2 Nachkredite (> CHF 1'000.00)

Konto	Bezeichnung	Budget	Rechnung	Nachkredit	Gebundene Ausgaben	Kompetenz GR	Kompetenz GV	Begründung	Datum	Begründung
	Gesamttotal	2'130'000.00	2'518'265.20	387'465.20	327'438.48	60'026.72				
022	Allgemeine Dienste									
0220.3132.01	Honorare Dritter	1'000.00	7'354.00	11'803.35		11'803.35			12.12.2017	Ersatz Verwaltangsstelle durch Unterstützung Bereich Finanzen durch Finances Publiques AG war nicht budgetiert.
0220.3612.01	Entscheidung externe Bauverwaltung	33'000.00	38'449.35	5'449.35		5'449.35			25.04.2018	Mehr Aufwand für externe Bauverwaltung.
211	Eingangsstufe									
2110.3611.01	LA Lehrerbildung KG 5+6Jah	79'200.00	89'988.75	10'788.75	10'788.75				25.04.2018	Zu wenig budgetiert.
212	Primarstufe									
2120.3300.60	Planmässige Abschreibungen Mobilien		2'157.20	4'034.65	4'034.65				25.04.2018	War nicht budgetiert
2120.3612.02	Klassen für besondere Förderung + Spezialunterricht, Schulgeld	91'100.00	92'977.45	1'877.45	1'877.45				12.12.2017	Zu wenig budgetiert.
213	Oberstufe									
2130.3612.01	Schulgeld an 7-9 K.Toffen+Beip	335'400.00	366'019.75	30'619.75	30'619.75				12.12.2017	Bei Budgetbearbeitung war noch nicht bekannt, dass der gymnasiale Unterricht neu nur noch an Gymnasien stattfindet.
214	Musikschulen									
2140.3612.01	Schulgeld Musikschulen	31'100.00	32'678.45	1'578.45	1'578.45				23.01.2018	Schlussrechnung Musikschule Gürbetal ist höher ausgefallen.
217	Schulliegenschaften									
2170.3120.01	Energie+Heizung+Wasser/Abwasser	25'000.00	29'413.95	6'789.80	2'375.65	4'413.95	4'413.95		14.03.2018	Kosten Wasser und Abwasser sind höher ausgefallen.
2170.3300.90	Planmässige Abschreibungen immaterielle Anlagen		2'375.65	2'375.65	2'375.65				25.04.2018	War nicht budgetiert.
218	Tagesbetreuung									
2180.3010.01	Löhne Tagesschule Kaufdorf	27'900.00	37'016.80	11'967.70		11'967.70			25.04.2018	Angebotserhöhung Tagesschule auf zwei Tage fix.
2180.3105.02	Lebensmitteleinkauf für Interne Tagesschule Kaufdorf	3'400.00	4'850.90	1'450.90		1'450.90			25.04.2018	Angebotserhöhung Tagesschule auf zwei Tage fix.

Kontio	Bezeichnung	Budget	Rechnung	Nachkredit	Gebundene Ausgaben	Kompetenz GR	Kompetenz GV	Begründung	Datum	Begründung
2180.3910.01	Verrechneter Aufwand Verwaltung	4'500.00	5'900.00	1'400.00		1'400.00		Viele administrative Arbeiten der Tagesschule wurden durch die Verwaltung erledigt.	25.04.2018	
219	Obligatorische Schule	44'400.00	45'643.52	2'743.52		2'743.52		Ca. 10 Schüler mehr, Druck Leitbild und IZ und DAZ Anschaffungen waren nicht budgetiert.	23.02.2018	
2190.3104.01	Schulmaterial + Lehrmittel	19'200.00	20'700.00	1'500.00		1'500.00		Infrastrukturanteil Verwaltung bei Budgetbearbeitung noch nicht mitberechnet.	25.04.2017	
2190.3910.02	Verrechneter Aufwand Schulsekretariat in Verwaltung	1'700.00	4'530.60	2'830.60		2'830.60		Nachzug der Gemeinde Riggsberg war nicht budgetiert. Der Ertrag wird aber auch höher ausfallen.	12.12.2017	
535	Leistungen an das Alter			1'086.00		1'086.00		Rechnung ist höher ausgefallen.	12.12.2017	
5350.3134.01	Fahrdienst Kaskoversicherung			1'086.00		1'086.00				
541	Familienzulagen	4'300.00	5'386.00	1'086.00		1'086.00				
5410.3631.60	FaZu Kinderzulagen LA			1'923.80		1'923.80				
579	Sozialhilfe	540'400.00	542'323.80	1'923.80		1'923.80				
5799.3611.60	LA Beitrag an Kanton Sozialhilfe			1'923.80		1'923.80				
615	Gemeindestrassen	28'000.00	35'421.65	7'421.65		7'421.65				
6150.3141.01	Unterhalt Strassen und Bäche			7'421.65		7'421.65		Beleganierung Dorfstrasse war aufgrund Sanierung Dorfplatz unumgänglich und nicht budgetiert.	04.04.2018	
710	Wasserversorgung			49'484.50		49'484.50				
7101.3130.02	Leitungskataster Wasser, Nachführung		5'638.50	5'638.50		5'638.50		Wurde aufgrund fehlender Angaben des Geometers nicht budgetiert.	23.01.2018	
7101.3510.51	Einlage WE Wasser Anschlussgebühren	20'000.00	29'512.20	9'512.20		9'512.20		Anschlussgebühren sind schwierig richtig zu budgetieren.	25.04.2018	
7101.9010.01	Einlage Rechnungsausg. (SF RA)	23'700.00	58'033.80	34'333.80		34'333.80		Zu wenig budgetiert.	25.04.2018	
720	Abwasserentsorgung			54'898.55		54'898.55				
7201.3130.02	Leitungskataster Abwasser, Nachführung		6'624.55	6'624.55		6'624.55		Wurde aufgrund fehlender Angaben des Geometers nicht budgetiert.	23.01.2018	

Konto	Bezeichnung	Budget	Rechnung	Nachkredit	Gebundene Ausgaben	Kompetenz GR	Kompetenz GV	Begründung	Datum	Begründung
7201.3510.51	Einlage WE Anschlussgebühren Abwasser	18'000.00	29'259.25	11'259.25	11'259.25				25.04.2018	Anschlussgebühren sind schwierig zu budgetieren.
7201.3612.01	Interne Verrechnung Verwaltung + Bauko	23'600.00	24'700.00	1'100.00		1'100.00			25.04.2018	Anpassung an tatsächliche Gegebenheiten.
7201.9010.01	Einlage Rechnungsausg. (SF RA)	45'600.00	81'514.75	35'914.75	35'914.75				25.04.2018	Zuwendig budgetiert.
730	Abfall			3'218.85		3'218.85				
7301.3132.01	Transportkosten Abfall/Müller	30'300.00	31'568.20	1'268.20		1'268.20			25.04.2018	Es wurde mehr Abfall entsorgt, als beim Budgetieren vorgesehen.
7301.3132.04	Grünabfuhr	30'600.00	32'550.65	1'950.65		1'950.65			25.04.2018	Es wurde mehr Grünabfall entsorgt, als beim Budgetieren vorgesehen.
790	Raumordnung			159'038.55	159'038.55					
7900.3893.01	Einlage Mehrwertabgabe in Spezialfinanzierung gem. Reglement	500'000.00	659'038.55	159'038.55	159'038.55				25.04.2018	Einlage gemäss Reglement. Eingang Mehrwertabgaben ist nicht vorhersehbar/budgetierbar.
963	Liegenschaften des Finanzvermögens			2'264.05		2'264.05				
9630.3144.01	Liegenschaftsunterhalt	1'000.00	3'264.05	2'264.05		2'264.05			14.03.2018	Notwendigkeit Verkehrswertschätzung war bei Budgetierung noch nicht bekannt. Reparaturen Heizkörperventile und Badewanne waren nicht budgetiert.
990	Nicht aufgeteilte Posten			24'972.88	24'972.88					
9900.3894.01	Einlagen in finanzpolitische Reserven	168'400.00	193'372.88	24'972.88	24'972.88				25.04.2018	Abhängig vom Rechnungsergebnis.

11.9 Weitere massgebende Angaben

Wiederbeschaffungswert, Werterhaltungskosten und Einlage in die Spezialfinanzierung Werterhalt für Wasserversorgungsanlagen ¹

Rechnungsjahr: **2017**

Wasserversorgung: Kaufdorf

Kontaktperson: Grüng Urs, Gemeindevorwarter

Telefon: 031 809 03 33

Datengrundlagen Geschätzt GWP Anlagenbuchhaltung

	① Wiederbeschaffungswert brutto in Fr.	② Beiträge Dritter ² in Fr.	③ Wiederbeschaffungswert netto in Fr. (① - ②)	④ Nutzungsdauer in Jahren	⑤ Erneuerungsrate in % (100/④)	⑥ Warterhaltungskosten in Fr./Jahr (③*⑤)
Anlagenteile						
1. Wasserfassungen	600'000		600'000	50	2.00%	12'000
2. Aufbereitungsanlagen	20'000		20'000	33	3.00%	600
3. Pumpwerke, Druckreduzier- und Messschächte	55'000		55'000	50	2.00%	1'100
4. Reservoire	50'000		50'000	66	1.50%	750
5. Leitungen und Hydranten	2'100'000		2'100'000	80	1.25%	26'250
6. Mess-, Steuerungs-, Fernwirkanlagen	125'000		125'000	20	5.00%	6'250
7. Einkaufssummen, einmalige Konzessionsabgaben ³						
Total 1 - 7	2'950'000		2'950'000			46'950

⑦ Bestand Verwaltungsvermögen in Franken	4'582	in Prozent von ③: (100*⑦/③)	0%
⑧ Bestand Spezialfinanzierung Werterhalt in Franken	842'967	in Prozent von ③: (100*⑧/③)	29%

Bemerkungen:

⑨ Gewählter Einlegesatz in Prozent ⁵	60%
⑩ berechnete Einlage in SF Werterhalt in Franken (⑩ x ⑨)	28'170
Einmalige Anschlussgebühren, an Einlage angerechnet ⁶	29'512
Einlage Spezialfinanzierung abzüglich Anschlussgebühren	-1'342
① Anzahl Einwohner im Versorgungsgebiet	1'092
② Einlage pro Einwohner in Franken (⑩ / ①)	26

GEMEINDEKASSE
3128 KAUFDORF

Datum: Kaufdorf, 26. März 2018

Unterschrift:

¹ Dieses Blatt ist Bestandteil der Jahresrechnung
² Zu erwartende Beiträge aus dem kantonalen Trinkwasserfonds und von der Gebäudeversicherung abziehen (beim AWA erfragen).
³ Einkaufssummen an andere Wasserversorgungen, einmalige Konzessionsabgaben oder dergleichen - die Abschreibungssätze sind anhand der Laufzeiten festzulegen. Bestehen Kategorien mit unterschiedlichen Abschreibungssätzen, so ist die Rubrik 7 manuell mit zusätzlichen Zeilen zu ergänzen. Einkaufssummen an andere Wasserversorgungen sind verbindlich mit einem Abschreibungssatz von 3 % einzutragen.
⁴ Ermittlung des Einlageprozentsatzes gemäss Kapitel 6.1. der WEA-Broschüre "Finanzierung der Wasserversorgung" (2004).
⁵ Die Einlage in die Spezialfinanzierung muss mindestens 60% betragen, solange Verwaltungsvermögen besteht oder der Bestand der SF Werterhalt nicht mehr 25% des Wiederbeschaffungswertes beträgt.
⁶ Die einmaligen Anschlussgebühren dürfen an die jährliche Einlage in die Spezialfinanzierung Werterhalt angerechnet werden.

Wiederbeschaffungswert, Werterhaltungskosten und Einlage in die Spezialfinanzierung Werterhalt für die kommunalen Abwasseranlagen und gegebenenfalls den Gemeindeanteil an den regionalen Anlagen ¹

Rechnungsjahr: **2017**

Gemeinde: Kaufdorf

Kontaktperson: Grünig Urs, Gemeindeverwalter

Telefon: 031 809 03 33

E-Mail:

Aktualisierungsjahr:

2016

Datengrundlagen Gemeinde AWA Anlagenbuchhaltung

Datengrundlagen Verband AWA Anlagenbuchhaltung

1. Gemeindeanlagen

	① Wiederbeschaffungswert in Fr.	② Nutzungsdauer in Jahren	③ Erneuerungsrage in % (100/②)	④ Werterhaltungskosten in Fr./a (①*③)	⑤ Einlegesatz ² %	⑥ Einlage in die Spezialfinanzierung in Fr./a (④*⑤)
1.1 Kanalisations	3'900'000	80	1.25%	48'750	60%	29'250
1.2 Spezialbauwerke		50	2.00%	-	60%	-
1.3 Abwasserreinigungsanlagen		33	3.00%	-	60%	-
Total 1 (1.1 - 1.3) bzw. mittlerer Einlegesatz (Spalte ⑤)	3'900'000			48'750	60%	29'250

2. Gemeindeanteil an regionalen Anlagen ³

2.1 Kanalisations	1'974'688	80	1.25%	24'684	60%	14'810
2.2 Spezialbauwerke	-	50	2.00%	-	60%	-
2.3 Abwasserreinigungsanlagen	1'271'205	33	3.00%	38'136	60%	22'882
Total 2 (2.1 - 2.3) bzw. mittlerer Einlegesatz (Spalte ⑤)	3'245'893			62'820	60%	37'692

Total 1 + 2 bzw. mittlerer Einlegesatz (Spalte ⑤)

Einmalige Anschlussgebühren, an Einlage angerechnet ⁴	7'145'893			111'570	60%	66'942
Einlage Spezialfinanzierung abzüglich Anschlussgebühren						66'475
Total						467

⑦ Stand Verwaltungsvermögen	48'778					
⑧ Stand Spezialfinanzierung Werterhalt	1'223'446					
		in Prozent von ①: (100*②/①)		0.7%	Höchstens Fr. 200 / EW ⁵	
		in Prozent von ①: (100*③/①)		17.1%	EW ⁶	
					Fr./EW	
					1'092	
					61	

Bemerkungen:

Datum:

Kaufdorf, 26. März 2018

Unterschrift:

GEMEINDEKASSE
3126 KAUFDORF

¹ Diese Blatt ist Bestandteil der Jahresrechnung. Eine Kopie senden Sie bitte an das AWA:

ae.awa@bve.be.ch

² Die Einlage in die Spezialfinanzierung muss mindestens 60% betragen, solange der Bestand der SF Werterhalt nicht mehr als 25% des Wiederbeschaffungswertes beträgt.

³ Daten des Teils 2 nur dann angeben, wenn der Verband die Einlage in die Spezialfinanzierung nicht selber vornimmt. (Anteil gemäss Kostenverteiler Verband).

⁴ Die einmaligen Anschlussgebühren dürfen an die jährliche Einlage in die Spezialfinanzierung Werterhalt angerechnet werden.

⁵ Gemäss Artikel 32, Absatz 4 KGV ist die Einlage in die Spezialfinanzierung auf jährlich Fr. 200 (Gemeinde und Region) pro Einwohnerwert beschränkt.

⁶ Einwohnerwert (EW): Gemäss Artikel 36g KGV.

12 DETAILS ZUR RECHNUNG

12.1 Bilanz 2017 Übersicht

Konto	Bilanz Bilanzgliederung	Bestand per 01.01.2017	Veränderungen		Bestand per 31.12.2017
			Zuwachs	Abgang	
1	Aktiven	5'956'011.18	14'636'350.35	13'464'883.27	7'127'478.26
10	Finanzvermögen	3'997'143.98	14'161'733.55	13'284'651.57	4'874'225.96
100	Flüssige Mittel und kurzfristige Geldanlagen	1'489'880.58	5'292'552.20	4'690'825.22	2'091'607.56
101	Forderungen	1'151'532.65	8'721'387.10	8'579'521.60	1'293'398.15
104	Aktive Rechnungsabgrenzungen	7'521.20	29'379.00	14'304.75	18'595.45
107	Finanzanlagen	624.80			624.80
108	Sachanlagen FV	1'347'584.75	122'415.25		1'470'000.00
14	Verwaltungsvermögen	1'958'867.20	474'616.80	180'231.70	2'253'252.30
140	Sachanlagen VV	1'384'649.20	470'115.80	172'984.30	1'681'780.70
142	Immaterielle Anlagen	24'717.00		2'746.40	21'970.60
144	Darlehen	549'501.00	4'501.00	4'501.00	545'000.00
145	Beteiligungen, Grundkapitalien				4'501.00
2	Passiven	5'956'011.18	6'019'370.49	4'847'903.41	7'127'478.26
20	Fremdkapital	2'936'278.60	4'774'016.96	4'822'075.41	2'888'220.15
200	Laufende Verbindlichkeiten	194'930.35	3'732'855.76	3'789'532.61	138'253.50
201	Kurzfristige Finanzverbindlichkeiten				
204	Passive Rechnungsabgrenzung	9'218.80	32'701.35	24'218.25	17'701.90
206	Langfristige Finanzverbindlichkeiten	2'700'000.00	1'000'000.00	1'000'000.00	2'700'000.00
209	Verbindlichkeiten gegenüber Spezialfinanzierungen und Fonds im Fremdkapital	32'129.45	8'459.85	8'324.55	32'264.75
29	Eigenkapital	3'019'732.58	1'245'353.53	25'828.00	4'239'258.11
290	Verpflichtungen (+) bzw. Überschüsse (-) gegenüber Spezialfinanzierungen	416'240.60	139'548.55	1'646.35	554'142.80
293	Vorfinanzierungen	2'342'743.10	770'026.00	4'190.80	3'108'578.30
294	Reserven		193'372.88		193'372.88
296	Neubewertungsreserve Finanzvermögen		122'415.25		122'415.25
299	Bilanzüberschuss/-fehlbetrag	260'748.88	19'990.85	19'990.85	260'748.88

Bilanz 2017

detailliert

Konto	Bilanz Bilanzgliederung	Bestand per 01.01.2017	Veränderungen		Bestand per 31.12.2017
			Zuwachs	Abgang	
1	Aktiven	5'956'011.18	14'636'350.35	13'464'883.27	7'127'478.26
10	Finanzvermögen	3'997'143.98	14'161'733.55	13'284'651.57	4'874'225.96
100	Flüssige Mittel und kurzfristige Geldanlagen	1'489'880.58	5'292'552.20	4'690'825.22	2'091'607.56
1000	Kasse	1'773.30	27'567.25	27'769.35	1'571.20
1000.02	Kasse	1'773.30	27'567.25	27'769.35	1'571.20
1001	Post	709'382.58	351'940.55	507'957.75	553'365.38
10010.01	Postkonto 30-15189-1	709'382.58	351'940.55	507'957.75	553'365.38
1002	Banken	778'724.70	4'913'044.40	4'155'098.12	1'536'670.98
10020.04	SLG KtoKorrent 20 3.711.346.01	771'194.25	4'901'321.00	4'144'314.17	1'528'201.08
10020.05	SLG Sparplan 3.751.388.05	31.05	0.05	0.85	30.25
10020.07	Valiant KK 20 9.479.026.04	31.60	3'271.00	3'261.55	41.05
10020.08	Post E-Deposito 92-981632-1	2.85			2.85
10020.09	Schule Kaufdorf Projektwoche- und Klassenkonti	7'464.95	8'452.35	7'521.55	8'395.75
101	Forderungen	1'151'532.65	8'721'387.10	8'579'521.60	1'293'398.15
1010	Forderungen aus Lieferungen und Leistungen gegenüber Dritten	7'900.20	1'334'367.00	1'267'265.95	75'001.25
10100.01	Debitoren: Einzel-Rechnungen aus System KAT + DEB	4'880.70	840'115.70	840'915.60	4'080.80
10100.02	Debitoren Hundesteuern	0.00	2'880.00	2'880.00	0.00
10100.04	Wasser-Abwasserdebitoren	3'458.50	394'897.35	394'064.85	4'291.00
10100.05	Debitoren Ratenzahlungen	0.00			0.00
10100.06	Debitoren Tagesschule TSA	-439.00	29'122.75	29'054.30	-370.55
10100.07	Debitoren manuell FIB	0.00	101.20	101.20	0.00
10100.08	Anschlussgebühren WV+ARA-Kan	0.00	67'250.00	250.00	67'000.00
10100.09	Gebühren Vorperiode/Betreibung	0.00			0.00
10100.12	Gefährdete Guthaben	0.00			0.00
1012	Steuerforderungen	789'621.85	7'009'246.60	6'946'350.25	852'518.20
10120.01	NESKO Steuerausstand	919'621.85	3'550'420.75	3'488'130.15	981'912.45
10120.10	NESKO Girokonto Kanton	0.00	3'458'825.85	3'458'220.10	605.75
10120.99	Wertberichtigung Steuerguthaben	-130'000.00			-130'000.00
1014	Transferforderungen	354'000.00	362'000.00	354'000.00	362'000.00
10140.01	Subventionen Wasserversorgung	0.00			0.00
10140.02	Subventionen Kanton	0.00			0.00

Bilanz 2017

detailliert

Konto	Bilanz Bilanzgliederung	Bestand per 01.01.2017	Veränderungen		Bestand per 31.12.2017
			Zuwachs	Abgang	
10140.03	Lastenausgleich Fürsorge	354'000.00	362'000.00	354'000.00	362'000.00
1019	Übrige Forderungen	10.60	15'773.50	11'905.40	3'878.70
10190.01	Verrechnungsteuer Wertschriften	10.60		10.60	0.00
10191.01	Kontokorrent Familienausgleichskasse	0.00	2'760.00	2'760.00	0.00
10192.11	Vorsteuer Wasserversorgung LR	0.00	2'363.20	1'748.05	615.15
10192.12	Vorsteuer Wasserversorgung IR	0.00			0.00
10192.21	Vorsteuer Abwasserentsorgung LR	0.00	7'872.50	5'573.90	2'298.60
10192.22	Vorsteuer Abwasserentsorg. IR	0.00	2'777.80	1'812.85	964.95
104	Aktive Rechnungsabgrenzungen	7'521.20	25'379.00	14'304.75	18'595.45
1040	Personalaufwand	3'699.10	287.75	3'699.10	287.75
10400.01	Aktive RA Personalaufwand	3'699.10	287.75	3'699.10	287.75
1041	Sach- und übriger Betriebsaufwand	3'414.45	2'721.90	3'414.45	2'721.90
10410.01	Aktive RA Sach- und übriger Betriebsaufwand	3'414.45	2'721.90	3'414.45	2'721.90
1043	Transfers der Erfolgsrechnung	407.65	22'369.35	7'191.20	15'585.80
10430.01	Aktive RA Transfers der Erfolgsrechnung	407.65	22'369.35	7'191.20	15'585.80
1045	Übriger betrieblicher Ertrag	0.00			0.00
10450.01	Aktive RA übriger betrieblicher Ertrag	0.00			0.00
1046	Aktive Rechnungsabgrenzungen Investitionsrechnung	0.00			0.00
10460.01	Aktive RA Investitions-Rechnung	0.00			0.00
107	Finanzanlagen	624.80			624.80
1070	Aktien und Anteilscheine	624.80			624.80
10700.02	BLS AG, 1'136 Namenaktien à Fr. 00.55 nominal	624.80			624.80
108	Sachanlagen FV	1'347'584.75	122'415.25		1'470'000.00
1084	Gebäude FV	1'347'584.75	122'415.25		1'470'000.00
10840.01	Liegenschaft FV Dorfstrasse 14	860'224.80	29'775.20		890'000.00
10840.05	Wohnungen altes Schulhaus	487'359.95	92'640.05		580'000.00
14	Verwaltungsvermögen	1'958'867.20	474'616.80	180'231.70	2'253'252.30
140	Sachanlagen VV	1'384'649.20	470'115.80	172'984.30	1'681'780.70

Bilanz 2017

detailliert

Konto	Bilanzgliederung	Bestand per 01.01.2017	Veränderungen		Bestand per 31.12.2017
			Zuwachs	Abgang	
1400 14000.01	Grundstücke VV unüberbaut Grundstücke VV	0.00			0.00
1401 14010.01 14010.99	Strassen / Verkehrswege Strassen und Bäche WB Wertberichtigung Strassen und Bäche	9'430.40 9'926.40 -496.00		496.30 496.30	8'934.10 9'926.40 -992.30
1402 14020.01 14020.99	Wasserbau Wasserbau WB Wertberichtigung Wasserbau	0.00 0.00			0.00 0.00
1403 14031.01 14031.99 14032.01 14032.99	Übrige Tiefbauten Trinkwasserversorgung WB Wertberichtigung Tiefbauten Wasserversorgung Kanalisation mit ARAG WB Wertberichtigungen Tiefbauten Abwasserbeseitigung	19'670.45 4'699.00 -117.00 15'265.45 -177.00	15'587.75 117.50 15'587.75	926.75 117.50 809.25	34'331.45 4'699.00 -234.50 30'853.20 -986.25
1404 14040.01 14040.99	Hochbauten Liegenschaften gemäss Verzeichnis WB Hochbauten Steuerhaushalt	0.00 0.00			0.00 0.00
1406 14060.01 14060.99	Mobilien VV Mobilien Maschinen Fahrzeuge WB Wertberichtigung Mobilien	0.00 0.00	32'839.70 32'839.70	6'567.95 6'567.95	26'271.75 32'839.70 -6'567.95
1407 14070.01 14070.02 14070.03 14071.01 14072.01	Anlagen im Bau VV HWS Hochwasserschutz Hermiswilbach Zälgbächli Unterhalt / Renaturierung Anlagen im Bau allg. Haushalt Wasserversorgung im Bau Abwasserentsorgung im Bau	99'914.40 43'050.15 15'366.25 0.00 7'808.00 33'690.00	421'688.35 26'322.15 7'303.60 357'499.50 11'429.00 19'134.10	25'478.30 25'478.30	496'124.45 43'894.00 22'669.85 357'499.50 19'237.00 52'824.10
1409 14099.01 14099.99	Übrige Sachanlagen Sammelkonto Verwaltungsvermögen HRM1 31.12.2015 WB Sammelkonto VV HRM1 31.12.2015	1'255'633.95 1'395'148.95 -139'515.00		139'515.00 139'515.00	1'116'118.95 1'395'148.95 -279'030.00
142	Immaterielle Anlagen	24'717.00		2'746.40	21'970.60
1427 14270.01 14270.02	Immat. Anlagen in Realisierung Fusions-Vorabklärungen Gürbetal-Gemeinden Fusions-Abklärungen mittleres Gürbetal	0.00 0.00			0.00 0.00

Bilanz 2017

detailliert

Konto	Bilanz Bilanzgliederung	Bestand per 01.01.2017	Veränderungen		Bestand per 31.12.2017
			Zuwachs	Abgang	
14270.03	Schulraumplanung	0.00			0.00
14271.01	GWP Generelle Wasserversorgungs Planung im Bau	0.00			0.00
14272.01	GEP Generelle Entwässerungs Planung im Bau	0.00			0.00
1429	Übrige immaterielle Anlagen	24'717.00		2'746.40	21'970.60
14290.01	Ortsplanung / Raumplanung	3'707.65			3'707.65
14290.02	Schulraumplanung 2016	23'756.35			23'756.35
14290.99	WB Wertberichtigung allgemeiner Haushalt	-2'747.00		2'746.40	-5'493.40
14291.01	Trinkwasserversorgung Planungen	0.00			0.00
14291.99	WB Wertberichtigungen Trinkwasserversorgung Planungen	0.00			0.00
14292.01	Abwasserentsorgung Planungen	0.00			0.00
14292.99	WB Wertberichtigungen Abwasserentsorgung Planungen	0.00			0.00
144	Darlehen	549'501.00		4'501.00	545'000.00
1444	Darlehen an öffentlichen Unternehmungen	4'501.00		4'501.00	0.00
14440.01	Beteilig:AVAG+Wohnheim Riggisb	4'501.00		4'501.00	0.00
1445	Darlehen an private Unternehmungen	500'000.00			500'000.00
14450.01	Altersheim Immobilien Riggishof AG Darlehen CHF 500'000.00 0.35 % 01.04.2016 bis 31.03.2026	500'000.00			500'000.00
1446	Darlehen an private Organisationen ohne Erwerbszweck	45'000.00			45'000.00
14460.01	Sportverein Kaufdorf Darlehen CHF 45'000.00 zinslos bis 30.04.2035	45'000.00			45'000.00
145	Beteiligungen, Grundkapitalien		4'501.00		4'501.00
1454	Beteiligungen an öffentlichen Unternehmungen		4'501.00		4'501.00
14540.01	AVAG Thun Aktien-Beteiligung	0.00	4'500.00		4'500.00
14540.02	Wohnheim Riggisberg 2 Genossenschafts-Anteilscheine	0.00	1.00		1.00
2	Passiven	5'956'011.18	6'019'370.49	4'847'903.41	7'127'478.26
20	Fremdkapital	2'936'278.60	4'774'016.96	4'822'075.41	2'888'220.15
200	Laufende Verbindlichkeiten	194'930.35	3'732'855.76	3'789'532.61	138'253.50
2000	Laufende Verbindlichkeiten aus Lieferungen und Leistungen von Dritten	180'237.55	3'303'255.31	3'369'148.01	114'344.85
20000.01	Kreditoren Diverse	177'259.95	8'359.90	183'890.70	1'729.15
20000.03	dl Durchlauf Zahlungen PC/Bank	0.00	3'153'156.56	3'040'540.86	112'615.70
20000.11	Wasser- + Abwasser-Kreditoren	0.00			0.00
20001.02	AHV/IV/EO/ALV (K)	0.00	66'446.20	66'446.20	0.00

Bilanz 2017

detailliert

Konto	Bilanz Bilanzgliederung	Bestand per 01.01.2017	Veränderungen		Bestand per 31.12.2017
			Zuwachs	Abgang	
20001.03	Pensionskassenbeiträge (K)	0.00	49'350.20	49'350.20	0.00
20001.04	Unfall-Krankenvers. SUVA+SWICA	2'977.60	5'021.05	7'998.65	0.00
20001.05	BUV + NBUV + Zusatz Mobilgar	0.00	5'902.15	5'902.15	0.00
20001.06	Sachversicherungen (K)	0.00	14'942.65	14'942.65	0.00
20001.07	Familienausgleichskasse (K)	0.00	76.60	76.60	0.00
2001	Kontokorrente mit Dritten	1'055.10		1'055.10	0.00
20010.02	NESKO Girokonto Kanton	1'055.10		1'055.10	
2002	Steuern	11.70	24'600.50	14'216.25	10'395.95
20022.11	Umsatzsteuern Wasserersorgung	11.70	3'159.95	2'079.90	1'091.75
20022.21	Umsatzsteuern Abwasserentsorg.	0.00	21'440.55	12'136.35	9'304.20
2005	Interne Kontokorrente	0.00	404'999.95	404'999.95	0.00
20052.08	Quellensteuer-Abrechnungskonto	0.00			0.00
20053.02	dl Durchlauf Zahlungen Löhne	0.00	404'999.95	404'999.95	0.00
2006	Depotgelder und Kautionen	13'626.00		113.30	13'512.70
20060.01	Grabfond Baumann E+W ab 1.8.06	1'447.15		113.30	1'333.85
20060.03	Grabfond Burgener Ernst	3'336.20			3'336.20
20060.04	Grabfond Burgener Martha	4'330.85			4'330.85
20060.05	Grabfond Messerli Hanna	4'511.80			4'511.80
201	Kurzfristige Finanzverbindlichkeiten				
2010	Verbindlichkeiten gegenüber Finanzintermediären				
20102.01	Valiant KK 20 9.479.026.04	0.00			0.00
20102.02	SLG Sparkonto 16 3.711.347.10	0.00			0.00
204	Passive Rechnungsabgrenzung	9'218.80	32'701.35	24'218.25	17'701.90
2040	Personalaufwand	1'534.35	101.35	1'534.35	101.35
20400.01	Passive RA Personalaufwand	1'534.35	101.35	1'534.35	101.35
2041	Sach- und übriger Betriebsaufwand	723.45	15'872.30	15'722.90	872.85
20410.01	Passive RA Sach- und übriger Betriebsaufwand	723.45	15'872.30	15'722.90	872.85
2043	Transfers der Erfolgsrechnung	0.00	6'345.30	6'345.30	6'345.30
20430.01	Passive RA Transfers der Erfolgsrechnung	0.00	6'345.30	6'345.30	6'345.30
2044	Finanzaufwand / Finanzertrag	6'961.00	3'411.75	6'961.00	3'411.75

Bilanz 2017

detailliert

Konto	Bilanz Bilanzgliederung	Bestand per 01.01.2017	Veränderungen		Bestand per 31.12.2017
			Zuwachs	Abgang	
20440.01	Passive RA Finanzaufwand / Finanzertrag	6'981.00	3'411.75	6'961.00	3'411.75
2045	Übriger betrieblicher Ertrag	0.00			0.00
20450.01	Passive RA übriger betrieblicher Ertrag				
2046	Passive Rechnungsabgrenzung Investitionsrechnung				
20460.01	Passive RA Investitions-Rechnung	0.00	6'970.65	6'970.65	6'970.65
206	Langfristige Finanzverbindlichkeiten	2'700'000.00	1'000'000.00	1'000'000.00	2'700'000.00
2064	Darlehen, Schuldscheine	2'700'000.00	1'000'000.00	1'000'000.00	2'700'000.00
20640.01	Valliant 18 9.736.585.08 CHF 500'000 1.11 %, 01.08.2012 - 31.07.2017	500'000.00		500'000.00	0.00
20640.02	Suva Darlehen Nr. 40002554, 0.26 %, 31.07.2017 bis 31.07.2023	0.00	1'000'000.00		1'000'000.00
20640.03	Suva Darlehen Nr. 40001439: 0.44 %, 12.01.2015 - 12.01.2020	500'000.00			500'000.00
20640.04	S+L Gürbetal 200.013.923.518 Fr. 200'000 fest zu 1.06 % 01.02.2013 - 31.01.2019	200'000.00			200'000.00
20640.07	S+L Gürbetal 200.013.923.336 CHF 500'000 fest zu 1.1 % 01.08.2012 - 31.07.2017	500'000.00		500'000.00	0.00
20640.08	PostFinance: PF-003247 zu 0.71%, 01.05.2014-01.05.2019	500'000.00			500'000.00
20640.09	PostFinance: PF-004485 zu 0.35 % 01.04.2016 - 01.04.2026	500'000.00			500'000.00
209	Verbindlichkeiten gegenüber Spezialfinanzierungen und Fonds im Fremdkapital	32'129.45	8'459.85	8'324.55	32'264.75
2091	Verbindlichkeiten gegenüber Fonds im FK	23'869.00			23'869.00
20910.01	Schutzraumsatzabgaben	23'869.00			23'869.00
2092	Verbindlichkeiten gegenüber Legaten und Stiftungen ohne eigene Rechtspersönlichkeit im FK	8'260.45	8'459.85	8'324.55	8'395.75
20920.09	Schule Kaufdorf Projektwoche- und Klassenkonti	7'464.95	8'452.35	7'521.55	8'395.75
20920.16	Renaturierungsfond f.Bäche Kfd	795.50	7.50	803.00	0.00
29	Eigenkapital	3'019'732.58	1'245'353.53	25'828.00	4'239'258.11
290	Verpflichtungen (+) bzw. Vorschüsse (-) gegenüber Spezialfinanzierungen	416'240.60	139'548.55	1'646.35	554'142.80
2900	Spezialfinanzierungen im EK	416'240.60	139'548.55	1'646.35	554'142.80
29001.11	Wasserversorgung SF RA	262'152.49	58'033.80		320'186.29
29002.21	Abwasserentsorgung SF RA	150'658.90	81'514.75		232'173.65
29003.31	Abfallentsorgung SF RA	3'429.21		1'646.35	1'782.86
293	Vorfinanzierungen	2'342'743.10	770'026.00	4'190.80	3'108'578.30
2930	Vorfinanzierungen	2'342'743.10	770'026.00	4'190.80	3'108'578.30
29300.01	Liegenschaften Finanzvermögen WE	72'420.60	15'000.00	3'264.05	84'156.55

Bilanz 2017

detailliert

Konto	Bilanz Bilanzgliederung	Bestand per 01.01.2017	Veränderungen		Bestand per 31.12.2017
			Zuwachs	Abgang	
29300.02	Spezialfinanzierung SF Mehrwertabgaben (Planungsmehrwerte)	233'421.00	659'038.55		892'459.55
29301.11	Wasserversorgung SF Werterhalt	813'455.10	29'512.20	117.50	842'849.80
29302.21	Abwasserentsorgung SF Werterh.	1'223'446.40	66'475.25	809.25	1'289'112.40
294	Reserven		193'372.88		193'372.88
2940	Reserven		193'372.88		193'372.88
29400.01	Zusätzliche Abschreibungen	0.00	193'372.88		193'372.88
296	Neubewertungsreserve Finanzvermögen		122'415.25		122'415.25
2960	Neubewertungsreserve Finanzvermögen		122'415.25		122'415.25
29600.01	Neubewertungsreserve 01.01..2016	0.00	122'415.25		122'415.25
299	Bilanzüberschuss/-fehlbetrag	260'748.88	19'990.85	19'990.85	260'748.88
2990	Jahresergebnis	-19'990.85	19'990.85		0.00
29900.01	Jahresergebnis	-19'990.85	19'990.85		0.00
2999	Kumulierte Ergebnisse der Vorjahre	280'739.73		19'990.85	260'748.88
29990.01	kumulierte Ergebnisse Vorjahre (Eigenkapital)	280'739.73		19'990.85	260'748.88

12.2 ERFOLGSRECHNUNG 2017

Funktionale Gliederung Übersicht

Konto	Erfolgsrechnung Funktionale Gliederung ER	Rechnung 2017		Budget 2017		Rechnung 2016	
		Aufwand	Ertrag	Aufwand	Ertrag	Aufwand	Ertrag
	Total	4'560'597.00	4'560'597.00	4'438'100.00	4'438'100.00	3'967'746.23	3'967'746.23
0	Allgemeine Verwaltung Netto Aufwand	440'638.55	84'245.15 356'393.40	443'900.00	71'200.00 372'700.00	426'356.05	55'965.49 370'390.56
1	Öffentliche Ordnung und Sicherheit, Verteidigung Netto Aufwand	80'143.35	71'526.30 8'617.05	84'100.00	81'300.00 2'800.00	82'093.20	68'983.10 13'110.10
2	Bildung Netto Aufwand	1'104'868.81	199'817.80 905'051.01	1'061'100.00	175'400.00 885'700.00	1'120'054.23	237'574.90 882'479.33
3	Kultur, Sport und Freizeit, Kirche Netto Aufwand	30'181.40	2'122.00 28'059.40	33'900.00	2'100.00 31'800.00	26'831.45	2'122.00 24'709.45
4	Gesundheit Netto Aufwand	3'414.00	3'414.00	3'300.00	3'300.00	3'049.10	3'049.10
5	Soziale Sicherheit Netto Aufwand	823'036.85	4'603.45 818'433.40	851'800.00	1'600.00 850'200.00	817'739.30	1'685.10 816'054.20
6	Verkehr und Nachrichtenübermittlung Netto Aufwand	242'536.66	19'395.00 223'141.66	271'300.00	25'900.00 245'400.00	235'166.50	20'604.00 214'562.50
7	Umwelt und Raumordnung Netto Aufwand	1'202'216.50	1'160'150.75 42'065.75	1'058'200.00	1'011'000.00 47'200.00	767'493.70	724'908.60 42'585.10
8	Volkswirtschaft Netto Ertrag	1'773.55 39'037.45	40'811.00	1'500.00 48'900.00	50'400.00	1'568.65 34'985.35	36'554.00
9	Finanzen und Steuern Netto Ertrag	631'787.33 2'346'138.22	2'977'925.55	629'000.00 2'390'200.00	3'019'200.00	487'394.05 2'331'954.99	2'819'349.04

ERFOLGSRECHNUNG 2017

Funktionale Gliederung detailliert

Konto	Erfolgsrechnung Funktionale Gliederung ER	Rechnung 2017		Budget 2017		Rechnung 2016	
		Aufwand	Ertrag	Aufwand	Ertrag	Aufwand	Ertrag
0	Total	4'560'597.00	4'560'597.00	4'438'100.00	4'438'100.00	3'967'746.23	3'967'746.23
	Allgemeine Verwaltung Netto Aufwand	440'638.55	84'245.15 356'393.40	443'900.00	71'200.00 372'700.00	426'356.05	55'965.49 370'390.56
01	Legislative und Exekutive	62'936.16	14'580.00 48'356.16	62'800.00	11'000.00 51'800.00	61'840.10	11'143.59 50'696.51
011	Legislative	8'623.80	8'623.80	9'200.00	9'200.00	10'484.10	163.59 10'320.51
0110	Legislative	8'623.80	8'623.80	9'200.00	9'200.00	10'484.10	163.59 10'320.51
0110.3000.01	Netto Aufwand						
0110.3102.01	Entschädigung Stimm- + Wahlausschüsse Stimm- und Wahlmaterial aufbe.	711.50	8'623.80	1'400.00	9'200.00	1'590.80	163.59 10'320.51
0110.3130.01	Porti Abstimmungsunterlagen	1'518.80		2'400.00		1'107.40	
0110.3132.01	Rechnungsprüfungsorgan	6'393.50		5'400.00		2'351.90	
0110.4260.01	Rückerstattung Porti Wahlen					5'434.00	163.59
012	Exekutive	54'312.36	14'580.00 39'732.36	53'600.00	11'000.00 42'600.00	51'356.00	10'980.00 40'376.00
0120	Exekutive	54'312.36	14'580.00 39'732.36	53'600.00	11'000.00 42'600.00	51'356.00	10'980.00 40'376.00
0120.3000.01	Netto Aufwand						
0120.3050.01	Lohnanteil Gemeinderat+Komis.	27'584.00		27'600.00		27'584.00	
0120.3090.01	Sozialversicherungsbeitr. GR+Kom.	1'936.31		2'100.00		1'900.45	
0120.3102.01	Aus- u. Weiterbildung GR+Kommis	964.00		1'000.00		300.00	
0120.3130.01	Infopost/Drucksa/Publikationen	1'606.50		1'400.00		1'647.50	
0120.3170.01	Porti Infos+Infopost	486.80		500.00		408.50	
0120.3199.01	GR+Kommissionen:Sitz., Spesen, Essen	18'822.00		18'300.00		18'023.85	
0120.4612.01	Gemeinderatskredit/Repräsent.	2'912.75		2'700.00		1'491.70	
0120.4612.02	Verrechner Aufwand Werke		5'900.00		5'900.00		5'900.00
0120.4910.01	Sitzungsgelder Fusionsabklärungen		3'600.00		5'100.00		5'080.00
	Interne Verrechn.Baukommission		5'080.00		5'100.00		5'080.00
02	Allgemeine Dienste	377'702.39	69'665.15 308'037.24	381'100.00	60'200.00 320'900.00	364'515.95	44'821.90 319'694.05
	Netto Aufwand						
022	Allgemeine Dienste	377'702.39	69'665.15 308'037.24	381'100.00	60'200.00 320'900.00	364'515.95	44'821.90 319'694.05
	Netto Aufwand						

ERFOLGSRECHNUNG 2017

Funktionale Gliederung detailliert

Konto	Erfolgsrechnung Funktionale Gliederung ER	Rechnung 2017		Budget 2017		Rechnung 2016	
		Aufwand	Ertrag	Aufwand	Ertrag	Aufwand	Ertrag
0220	Allgemeine Dienste	377'702.39	69'665.15	381'100.00	60'200.00	364'515.95	44'821.90
	Netto Aufwand		308'037.24		320'900.00		319'694.05
0220.3010.01	Besoldungen Verwaltungspersonal	225'221.30		235'900.00		228'511.45	
0220.3050.01	Sozialversicherungsbeiträge	17'462.24		18'100.00		17'727.70	
0220.3052.01	Personalversicherungsbeiträge	13'978.20		13'700.00		13'563.60	
0220.3053.01	Unfall- u. Krankenversicherung	2'996.95		4'800.00		6'515.70	
0220.3090.01	Aus- uWeiterbildung Verwaltung	1'715.00		2'600.00		3'500.00	
0220.3100.01	Bürom., Drucksachen, Publikat.	5'330.50		7'000.00		4'969.55	
0220.3110.01	Anschaff. Büromob. und Masch.	1'121.30		2'500.00		146.60	
0220.3130.01	Porti, Tel., Bankgebühren div.	3'578.05		3'500.00		2'614.45	
0220.3132.01	Honorare Dritter	7'354.00		1'000.00		1'373.45	
0220.3133.01	Wartungsgebühr EDV-Anlage	35'384.20		35'400.00		30'381.30	
0220.3134.01	Sachversicherung Behörde+Verw.	2'696.30		2'900.00		2'658.00	
0220.3150.01	Unterhalt Mobiliar und Maschinen	500.10		100.00			
0220.3170.01	Spesenentschädigungen Verw.	300.00		400.00		300.00	
0220.3192.01	Konzertbus BSO Karteneinkauf	130.00		500.00		650.00	
0220.3199.01	Übriger Aufwand+inkassospesen	190.00		100.00		-60.00	
0220.3300.60	Planmässige Abschreibungen Mobilien	858.75				371.00	
0220.3300.90	Planmässige Abschreibungen immaterielle Anlagen	370.75				422.45	
0220.3611.01	Gebühren, STV inkl. amtl. Bew.	1'943.60		2'300.00			
0220.3611.02	Service-QST-Gebühren an Kanton	15'122.80		14'400.00		15'472.40	
0220.3611.03	Kontrollmarken Motorfahräder	506.00		400.00		405.00	
0220.3612.01	Entschädigung externe Bauverwaltung	38'449.35		33'000.00		32'500.30	
0220.3636.01	Mitgliedschafts u. Jahresbeit.	2'493.00		2'500.00		2'493.00	
0220.4210.01	Gebührenerlös für Amtshandlung		2'484.95		2'100.00		2'488.80
0220.4250.01	Erlöse Drucksachenverkauf		685.30		400.00		56.65
0220.4260.01	Rückerstattung von Dritten		988.90		300.00		849.45
0220.4260.02	Verkauf Motorfahrad Vignetten		506.00		400.00		405.00
0220.4290.01	Konzertbus BSO Kartenverkauf		130.00		500.00		650.00
0220.4311.01	Provisionen des Kt. für KIST		970.00		1'000.00		972.00
0220.4612.01	Verrechneter Aufwand Werke		35'800.00		30'300.00		32'600.00
0220.4910.02	Verrechneter Aufwand Liegensch. FV		1'500.00		1'500.00		1'500.00
0220.4910.03	Verrechneter Aufwand Tagesschule + Schulsekretariat		26'600.00		23'700.00		5'300.00
1	Öffentliche Ordnung und Sicherheit, Verteidigung	80'143.35	71'526.30	84'100.00	81'300.00	82'093.20	68'983.10
	Netto Aufwand		8'617.05		2'800.00		13'110.10
14	Allgemeines Rechtswesen	15'923.15	29'262.85	18'800.00	38'700.00	17'768.70	26'911.25
	Netto Ertrag	13'339.70		19'900.00		9'142.55	
140	Allgemeines Rechtswesen	15'923.15	29'262.85	18'800.00	38'700.00	17'768.70	26'911.25
	Netto Ertrag	13'339.70		19'900.00		9'142.55	

ERFOLGSRECHNUNG 2017

Funktionale Gliederung detailliert

Konto	Erfolgsrechnung Funktionale Gliederung ER	Rechnung 2017		Budget 2017		Rechnung 2016	
		Aufwand	Ertrag	Aufwand	Ertrag	Aufwand	Ertrag
1400	Allgemeines Rechtswesen						
1400.3130.01	Netto Ertrag	15'923.15	29'262.85	18'800.00	38'700.00	17'768.70	26'911.25
1400.3130.02	Aufwand Amts.gebühren EK	13'339.70		19'900.00		9'142.55	
1400.3132.01	Honor.Anwalt+Expert.(Gde+Bau)	2'313.90		2'600.00		1'667.90	
1400.3910.01	Nachführung Vermessungswerk	8'112.55		10'000.00		7'368.80	
1400.4210.01	Verrech. Aufwand Baukommission	3'706.70		4'400.00		6'942.00	
1400.4210.02	Ertrag Dienstleistung EWK	1'790.00	4'436.90	1'800.00	5'000.00	1'790.00	3'379.90
1400.4611.01	Ertrag Dienstleist. BWK		24'825.95		33'000.00		23'032.75
	Rück.Vermessungswk/Marchsteine				700.00		498.60
15	Feuerwehr						
	Netto Ertrag	41'963.45	42'263.45	42'400.00	42'600.00	41'771.85	42'071.85
		300.00		200.00		300.00	
150	Feuerwehr						
	Netto Ertrag	41'963.45	42'263.45	42'400.00	42'600.00	41'771.85	42'071.85
		300.00		200.00		300.00	
1500	Feuerwehr						
1500.3181.01	Netto Ertrag	41'963.45	42'263.45	42'400.00	42'600.00	41'771.85	42'071.85
1500.3612.01	Abschr.Feuerwehersatzabgaben	300.00		200.00		300.00	
1500.4200.01	TOGEKA-Verband Anteil Kaufdorf	720.35		1'000.00		2'846.55	
1500.4390.01	Feuerwehersatzabgaben	41'243.10		41'400.00		38'925.30	
	Rückstellungen von Dritten		41'963.45		42'400.00		41'771.85
			300.00		200.00		300.00
16	Verteidigung						
	Netto Aufwand	22'256.75	22'256.75	22'900.00	22'900.00	22'552.65	22'552.65
161	Militärische Verteidigung						
	Netto Aufwand	5'360.00	5'360.00	5'400.00	5'400.00	5'320.00	5'320.00
1610	Militärische Verteidigung						
1610.3612.01	Netto Aufwand	5'360.00	5'360.00	5'400.00	5'400.00	5'320.00	5'320.00
	Schiessen Mitbenützung Ri.berg	5'360.00		5'400.00		5'320.00	
162	Zivile Verteidigung						
	Netto Aufwand	16'896.75	16'896.75	17'500.00	17'500.00	17'232.65	17'232.65
1620	Zivilschutz						
1620.3130.01	Netto Aufwand	298.10	298.10	400.00	400.00	1'096.85	1'096.85
1620.3144.01	Telefon Schutzraum			300.00			
	Unterhalt Zivilschutzanlagen und -einrichtungen	298.10		100.00		1'096.85	
1626	Regionale Zivilschutzorganisation						
		15'495.60		16'100.00		15'299.45	

ERFOLGSRECHNUNG 2017

Funktionale Gliederung detailliert

Konto	Erfolgsrechnung Funktionale Gliederung ER	Rechnung 2017		Budget 2017		Rechnung 2016	
		Aufwand	Ertrag	Aufwand	Ertrag	Aufwand	Ertrag
1626.3632.01	Netto Aufwand	4'265.60	15'495.60	4'100.00	16'100.00	4'106.50	15'299.45
1626.3632.02	Reg. Ausbildungszentrum Köniz Beitrag an Kompetenzzentrum ZUG	11'230.00		12'000.00		11'192.95	
1627							
1627.3632.01	Regionaler Führungsstab Netto Aufwand Beitrag RFO Gürbetal	1'103.05	1'103.05	1'000.00	1'000.00	836.35	836.35
2							
2	Bildung Netto Aufwand	1'104'868.81	199'817.80 905'051.01	1'061'100.00	175'400.00 885'700.00	1'120'054.23	237'574.90 882'479.33
21							
21	Obligatorische Schule Netto Aufwand	1'104'868.81	199'817.80 905'051.01	1'061'100.00	175'400.00 885'700.00	1'120'054.23	237'574.90 882'479.33
211							
211	Eingangsstufe Netto Aufwand	89'988.75	16'534.30 73'454.45	79'200.00	7'000.00 72'200.00	88'918.00	9'450.45 79'467.55
2110							
2110.3611.01	Kindergarten Netto Aufwand	89'988.75	16'534.30 73'454.45	79'200.00	7'000.00 72'200.00	88'918.00	9'450.45 79'467.55
2110.4612.01	LA Lehrbesoldung KG 5+6jäh KG-Schulgeld Gelterfingen	89'988.75	16'534.30	79'200.00	7'000.00	88'918.00	9'450.45
212							
212	Primarstufe Netto Aufwand	292'841.60	50'907.20 241'934.40	294'400.00	49'800.00 244'600.00	344'182.10	90'507.15 253'674.95
2120							
2120.3020.02	Primarstufe Netto Aufwand	292'841.60	50'907.20 241'934.40	294'400.00	49'800.00 244'600.00	344'182.10	90'507.15 253'674.95
2120.3050.01	Stütz- und Nachhilfeunterricht	3'766.50		5'000.00		4'557.00	
2120.3052.01	Sozialversicherungsbeiträge			600.00		131.65	
2120.3053.01	Personalversicherungsbeiträge			100.00		68.00	
2120.3170.01	Unfall- und Krankenversicherung	19.15		100.00		91.80	
2120.3300.60	Transport Kleinklassenschüler					155.00	
2120.3611.01	Planmässige Abschreibungen Mobilien	2'157.20					
2120.3612.01	LA Lehrbesoldung 1-6 Kl.Prim	192'139.00		195'400.00		219'070.00	
2120.3612.02	Schulgeld auswärtige Primarschule	92'977.45		91'100.00		1'669.50	
2120.3612.03	Klassen für besondere Förderung + Spezialunterricht, Schulgeld IBEM Region Gürbetal-Längenberg, Entschädigung Kommission und Schulsekretariat sowie Anschaffungen Schulgelder Gelterfingen 1-6Pr	1'782.30	50'907.20	2'100.00	49'800.00	118'439.15	90'507.15
213							
213	Oberstufe Netto Aufwand	366'019.75	84'891.75 281'128.00	335'400.00	83'100.00 252'300.00	346'953.30	86'938.00 260'015.30

ERFOLGSRECHNUNG 2017

Funktionale Gliederung detailliert

Konto	Erfolgsrechnung Funktionale Gliederung ER	Rechnung 2017		Budget 2017		Rechnung 2016	
		Aufwand	Ertrag	Aufwand	Ertrag	Aufwand	Ertrag
2130	Sekundarstufe I						
2130.3612.01	Netto Aufwand	366'019.75	84'891.75	335'400.00	83'100.00	346'953.30	86'938.00
2130.4611.01	Schulgeld an 7-9 K. Toffen+Belp Rückerst. Lehrerbesoldung 7-9	366'019.75	281'128.00	335'400.00	252'300.00	346'953.30	260'015.30
			84'891.75		83'100.00		86'938.00
214	Musikschulen						
	Netto Aufwand	32'678.45	32'678.45	31'100.00	31'100.00	33'157.95	33'157.95
2140	Musikschulen						
2140.3612.01	Netto Aufwand Schulgeld Musikschulen	32'678.45	32'678.45	31'100.00	31'100.00	33'157.95	33'157.95
217	Schulliegenschaften						
	Netto Aufwand	171'513.59	6'226.00	176'300.00	6'400.00	175'155.65	12'420.05
			165'287.59		169'900.00		162'735.60
2170	Schulliegenschaften						
2170.3010.01	Netto Aufwand	171'513.59	6'226.00	176'300.00	6'400.00	175'155.65	12'420.05
2170.3050.01	Lohn Schulhausabwart	97'181.40	165'287.59	100'600.00	169'900.00	104'972.00	162'735.60
2170.3052.01	Sozialversicherungsbeiträge	8'069.44		8'100.00		7'884.50	
2170.3053.01	Personalversicherungsbeiträge	7'167.60		7'100.00		7'072.20	
2170.3090.01	Unfall- u. Krankenversicherung	1'220.40		2'000.00		2'801.95	
2170.3101.01	Aus- und Weiterbildung Abwart			200.00		115.00	
2170.3120.01	Reinigung+Service+Kleinunterht	8'484.40		15'700.00		10'728.70	
2170.3134.01	Energie+Heizung+WasserAbwasser	29'413.95		25'000.00		26'745.16	
2170.3144.01	Sach+Personenprämien Schule	7'443.65		6'600.00		5'803.90	
2170.3300.40	Unterhalt+Erneuerungen -arbeit	10'157.10		10'000.00		6'656.24	
2170.3300.90	Planmässige Abschreibungen Schulliegenschaft	2'375.65		1'000.00			
2170.3320.90	Planmässige Abschreibungen immaterielle Anlagen						
2170.4240.01	Planmässige Abschreibungen Schulraumplanung						
2170.4260.01	Vermietung Saal/Turnhalle usw Rückerstattungen von Dritten		6'190.00		5'400.00		5'202.50
			36.00		1'000.00		7'217.55
218	Tagesbetreuung						
	Netto Aufwand	52'105.55	40'058.55	40'200.00	27'900.00	54'005.45	37'456.10
			12'047.00		12'300.00		16'549.35
2180	Tagesbetreuung						
2180.3010.01	Netto Aufwand	52'105.55	40'058.55	40'200.00	27'900.00	54'005.45	37'456.10
2180.3050.01	Löhne Tagesschule Kaufdorf	37'016.80	12'047.00	27'900.00	12'300.00	38'824.35	16'549.35
2180.3052.01	Sozialversicherungsbeiträge Tagesschule Kaufdorf	2'841.45		2'300.00		2'507.55	
2180.3053.01	Personalversicherungsbeiträge	1'297.80		1'800.00		1'697.20	
2180.3105.01	Unfall- u. Krankenversicherung Tagesschule Kaufdorf Lebensmitteleinkauf für Externe Tagesschule Kaufdorf	198.60		300.00		692.80	
						484.00	

ERFOLGSRECHNUNG 2017

Funktionale Gliederung detailliert

Konto	Erfolgsrechnung Funktionale Gliederung ER	Rechnung 2017		Budget 2017		Rechnung 2016	
		Aufwand	Ertrag	Aufwand	Ertrag	Aufwand	Ertrag
2180.3105.02	Lebensmitteleinkauf für Interne Tagesschule Kaufdorf	4'850.90		3'400.00		4'499.55	
2180.3910.01	Verrechner Aufwand Verwaltung	5'900.00		4'500.00		5'300.00	
2180.4230.01	Betreuungs- + Mahnzeitenbeiträge Eltern + Externe Tagesschule Kaufdorf		29'727.65		24'100.00		24'010.45
2180.4260.01	Rückerstattungen von Dritten		10'330.90		3'800.00		1'407.25
2180.4611.01	Kantonsbeitrag Tagesschule Kaufdorf						12'038.40
219	Obligatorische Schule	99'721.12	1'200.00	104'500.00	1'200.00	77'681.78	803.15
	Netto Aufwand		98'521.12		103'300.00		76'878.63
2190	Schulleitung und Schulverwaltung	99'721.12	1'200.00	104'500.00	1'200.00	77'681.78	803.15
	Netto Aufwand		98'521.12		103'300.00		76'878.63
2190.3010.01	Lohn Aufwand					4'361.95	
2190.3020.01	Stellvertretungen z.L. Gemeinde	1'057.65		700.00		423.65	
2190.3050.01	Sozialversicherungsbeiträge Schulsekretariat					352.75	
2190.3053.01	Unfall- und Krankenversicherung					86.75	
2190.3090.01	Weiterbildung Lehrerschaft+Leitung	1'315.60		1'600.00		348.50	
2190.3103.01	Schulbibliothek Buchanschaffu.	1'764.30		2'000.00		233.15	
2190.3104.01	Schulmaterial + Lehrmittel	45'643.52		44'400.00		37'340.98	
2190.3110.01	Mobiliar + IT, Anschaffungen und Unterhalt	9'910.30		15'100.00		17'949.20	
2190.3130.01	Telefon/TV//Administat. Schule	3'632.95		3'800.00		3'225.60	
2190.3170.01	Tag- & Sitzungsgeld SK+Spesen	4'698.00		7'000.00		5'526.00	
2190.3171.01	Schulreisen	7'113.45		7'000.00		6'886.30	
2190.3199.01	SK in eigener Kompetenz	333.35		700.00		946.95	
2190.3300.60	Planmässige Abschreibungen Mobilien Schule	3'552.00		3'000.00			
2190.3910.02	Verrechner Aufwand Schulsekretariat in Verwaltung	20'700.00		19'200.00			
2190.4260.01	Rückerstattungen Schule Kaufdorf		1'200.00		1'200.00		803.15
3	Kultur, Sport und Freizeit, Kirche	30'181.40	2'122.00	33'900.00	2'100.00	26'831.45	2'122.00
	Netto Aufwand		28'059.40		31'800.00		24'709.45
32	Kultur, übrige	25'161.90		25'900.00		23'814.35	
	Netto Aufwand		25'161.90		25'900.00		23'814.35
329	Kultur	25'161.90		25'900.00		23'814.35	
	Netto Aufwand		25'161.90		25'900.00		23'814.35
3290	Übrige Kultur	25'161.90		25'900.00		23'814.35	
	Netto Aufwand		25'161.90		25'900.00		23'814.35
3290.3101.01	Div. Beiträge+Jungbürgerfeier	707.00		1'400.00		1'286.35	
3290.3101.02	Fahnen / Flaggen	1'717.90		1'800.00			
3290.3614.01	Beitr. RKK Kulturkonferenz Bern	20'737.00		20'700.00		20'528.00	
3290.3635.01	Beitrag 1. August-Feier	2'000.00		2'000.00		2'000.00	

ERFOLGSRECHNUNG 2017

Funktionale Gliederung detailliert

Konto	Erfolgsrechnung Funktionale Gliederung ER	Rechnung 2017		Budget 2017		Rechnung 2016	
		Aufwand	Ertrag	Aufwand	Ertrag	Aufwand	Ertrag
33	Medien Netto Ertrag	2'122.00	2'122.00	2'100.00	2'100.00	2'122.00	2'122.00
332	Massenmedien Netto Ertrag	2'122.00	2'122.00	2'100.00	2'100.00	2'122.00	2'122.00
3320	Massenmedien Netto Ertrag	2'122.00	2'122.00	2'100.00	2'100.00	2'122.00	2'122.00
3320.4312.01	Rückverg.Amtsanzeigerverband		2'122.00		2'100.00		2'122.00
34	Sport und Freizeit Netto Aufwand	5'019.50	5'019.50	8'000.00	8'000.00	3'017.10	3'017.10
341	Sport Netto Aufwand	4'805.10	4'805.10	7'800.00	7'800.00	2'805.10	2'805.10
3410	Sport Netto Aufwand	4'805.10	4'805.10	7'800.00	7'800.00	2'805.10	2'805.10
3410.3635.01	Unterhaltsbeitrag Sportplatz + öffentl. WC	2'805.10	4'805.10	2'800.00	7'800.00	2'805.10	2'805.10
3410.3635.02	Sportförderungsbeitrag an Dorfvereine für Jugendliche	2'000.00	2'000.00	5'000.00	5'000.00		
342	Freizeit Netto Aufwand	214.40	214.40	200.00	200.00	212.00	212.00
3420	Freizeit Netto Aufwand	214.40	214.40	200.00	200.00	212.00	212.00
3420.3635.01	Beitrag Berner Wanderwege	214.40	214.40	200.00	200.00	212.00	212.00
4	Gesundheit Netto Aufwand	3'414.00	3'414.00	3'300.00	3'300.00	3'049.10	3'049.10
43	Gesundheit Netto Aufwand	3'414.00	3'414.00	3'300.00	3'300.00	3'049.10	3'049.10
433	Schulgesundheitsdienst Netto Aufwand	3'414.00	3'414.00	3'300.00	3'300.00	3'049.10	3'049.10
4330	Schulgesundheitsdienst Netto Aufwand	880.00	880.00	1'000.00	1'000.00	605.00	605.00
4330.3136.01	Schularzth., Schirrbild, Impf.	880.00	880.00	1'000.00	1'000.00	605.00	605.00
4331	Schulzahnpflege	2'534.00		2'300.00		2'444.10	

ERFOLGSRECHNUNG 2017

Funktionale Gliederung detailliert

Konto	Erfolgsrechnung Funktionale Gliederung ER	Rechnung 2017		Budget 2017		Rechnung 2016	
		Aufwand	Ertrag	Aufwand	Ertrag	Aufwand	Ertrag
4331.3136.01	Netto Aufwand Aufklärungs-, Untersuchungs-kosten	2'534.00	2'534.00	2'300.00	2'300.00	2'444.10	2'444.10
5	Soziale Sicherheit Netto Aufwand	823'036.85	4'603.45 818'433.40	851'800.00	1'600.00 850'200.00	817'739.30	1'685.10 816'054.20
53	Alter + Hinterlassene Netto Aufwand	250'727.95	4'603.45 246'124.50	264'400.00	1'600.00 262'800.00	248'809.10	1'685.10 247'124.00
531	Alters- und Hinterlassenenversicherung AHV Netto Aufwand	15'608.45	15'608.45	17'300.00	17'300.00	16'770.40	16'770.40
5310	Alters- und Hinterlassenenversicherung AHV Netto Aufwand	15'608.45	15'608.45	17'300.00	17'300.00	16'770.40	16'770.40
5310.3612.01	AHV-Zweigstelle Kaufdorf in Belp	15'608.45		17'300.00		16'770.40	
532	Ergänzungsleistungen AHV/IV Netto Aufwand	227'967.00	227'967.00	243'100.00	243'100.00	227'927.00	227'927.00
5320	Ergänzungsleistungen AHV/IV Netto Aufwand	227'967.00	227'967.00	243'100.00	243'100.00	227'927.00	227'927.00
5320.3631.60	EL-Beitrag an den Kanton	227'967.00		243'100.00		227'927.00	
535	Leistungen an das Alter Netto Aufwand	7'152.50	4'603.45 2'549.05	4'000.00	1'600.00 2'400.00	4'111.70	1'685.10 2'426.60
5350	Leistungen an das Alter Netto Aufwand	7'152.50	4'603.45 2'549.05	4'000.00	1'600.00 2'400.00	4'111.70	1'685.10 2'426.60
5350.3134.01	Fahrdienst Kaskoversicherung	4'530.60		1'700.00		1'734.60	
5350.3171.01	Beitrag Ausflugs SeniorInnen	2'621.90		2'300.00		2'377.10	
5350.4260.01	Fahrdienst Kaskoversicherung Beiträge Anschlussgemeinden		4'603.45		1'600.00		1'685.10
54	Familie und Jugend Netto Aufwand	33'381.55	33'381.55	35'800.00	35'800.00	30'412.10	30'412.10
541	Familienzulagen Netto Aufwand	5'386.00	5'386.00	4'300.00	4'300.00	3'749.00	3'749.00
5410	Familienzulagen Netto Aufwand	5'386.00	5'386.00	4'300.00	4'300.00	3'749.00	3'749.00
5410.3631.60	FaZu Kinderzulagen LA	5'386.00		4'300.00		3'749.00	
544	Jugendschutz	15'471.85		14'600.00		12'766.35	

ERFOLGSRECHNUNG 2017

Funktionale Gliederung detailliert

Konto	Erfolgsrechnung Funktionale Gliederung ER	Rechnung 2017		Budget 2017		Rechnung 2016	
		Aufwand	Ertrag	Aufwand	Ertrag	Aufwand	Ertrag
	Netto Aufwand		15'471.85		14'600.00		12'766.35
5440	Jugendschutz allgemein	174.00		100.00		174.00	
5440.3636.01	Netto Aufwand Elternbriefe Pro Juventute	174.00	174.00	100.00	100.00	174.00	174.00
5444	Offene Kinder- und Jugendarbeit	15'297.85		14'500.00		12'592.35	
5444.3632.01	Netto Aufwand Jugendarb. Gürbetal-Längenberg	15'297.85	15'297.85	14'500.00	14'500.00	12'592.35	12'592.35
545	Leistungen an Familien	12'523.70		16'900.00		13'896.75	
	Netto Aufwand		12'523.70		16'900.00		13'896.75
5458	Tageselternverein	12'523.70		16'900.00		13'896.75	
5458.3612.01	Netto Aufwand Tageseltern, Krippe Belp	12'523.70	12'523.70	16'900.00	16'900.00	13'896.75	13'896.75
57	Sozialhilfe und Asylwesen	537'927.35		549'600.00		536'518.10	
	Netto Aufwand		537'927.35		549'600.00		536'518.10
579	Sozialhilfe	537'927.35		549'600.00		536'518.10	
	Netto Aufwand		537'927.35		549'600.00		536'518.10
5790	Sozialhilfe	420.00		1'000.00		420.00	
5790.3636.01	Netto Aufwand Mitgliederbeiträge	420.00	420.00	1'000.00	1'000.00	420.00	420.00
5796	Regionaler Sozialdienst	-4'816.45		8'200.00		4'909.30	
	Netto Aufwand		-4'816.45		8'200.00		4'909.30
5796.3612.01	Netto Ertrag Betriebsbeitr. RSB Belp	-4'816.45	-4'816.45	8'200.00	8'200.00	4'909.30	4'909.30
5799	Lastenausgleich Soziales	542'323.80		540'400.00		531'188.80	
5799.3611.60	Netto Aufwand LA Beitrag an Kanton Sozialhilfe	542'323.80	542'323.80	540'400.00	540'400.00	531'188.80	531'188.80
59	Hilfsaktionen Sozialhilfe	1'000.00		2'000.00		2'000.00	
	Netto Aufwand		1'000.00		2'000.00		2'000.00
592	Hilfsaktionen im Inland	1'000.00		2'000.00		2'000.00	
	Netto Aufwand		1'000.00		2'000.00		2'000.00
5920	Hilfsaktionen im Inland	1'000.00		2'000.00		2'000.00	
	Netto Aufwand		1'000.00		2'000.00		2'000.00

ERFOLGSRECHNUNG 2017

Funktionale Gliederung detailliert

Konto	Erfolgsrechnung Funktionale Gliederung ER	Rechnung 2017		Budget 2017		Rechnung 2016	
		Aufwand	Ertrag	Aufwand	Ertrag	Aufwand	Ertrag
5920.3636.01	Spenden soz.+alg.Organisationen	1'000.00		2'000.00		2'000.00	
6	Verkehr und Nachrichtenübermittlung	242'536.66	19'395.00	271'300.00	25'900.00	235'166.50	20'604.00
	Netto Aufwand		223'141.66		245'400.00		214'562.50
61	Strassenverkehr	132'055.76	19'395.00	150'200.00	25'900.00	111'067.50	20'604.00
	Netto Aufwand		112'660.76		124'300.00		90'463.50
615	Gemeindestrassen	132'055.76	19'395.00	150'200.00	25'900.00	111'067.50	20'604.00
	Netto Aufwand		112'660.76		124'300.00		90'463.50
6150	Gemeindestrassen	132'055.76	19'395.00	150'200.00	25'900.00	111'067.50	20'604.00
	Netto Aufwand		112'660.76		124'300.00		90'463.50
6150.3010.01	Besoldungen Wegmeister u. Stv	53'266.50		54'100.00		53'364.85	
6150.3050.01	Sozialversicherungsbeiträge	4'086.11		4'400.00		4'487.40	
6150.3052.01	Personalversicherungsbeiträge	2'358.60		2'400.00		2'330.40	
6150.3053.01	Unfall- u. Krankenversicherung	1'812.85		2'100.00		2'470.50	
6150.3120.01	Elektrizität Strassenbeleuchtung	10'306.85		16'100.00		15'902.70	
6150.3130.01	Drucksachen/Publikationen/Tel.	300.00		300.00		300.00	
6150.3134.01	Sach- u. Fahrzeuersicherung	2'327.85		2'500.00		2'215.85	
6150.3141.01	Unterhalt Strassen und Bäche	35'421.65		28'000.00		9'818.35	
6150.3151.01	Masch. +Geräte+Fahrzeug/Steuern	18'389.05		31'000.00		16'391.45	
6150.3300.10	Planmässige Abschreibungen Strassen	496.30		5'000.00		496.00	
6150.3300.60	Planmässige Abschreibungen Mobilien			1'000.00			
6150.3910.01	Interne Verrechnung BWK	3'290.00		3'300.00		3'290.00	
6150.4309.01	Rückstellungen von Dritten		130.00		2'400.00		299.00
6150.4612.01	Winterdienst Rückstellungen		5'929.00		7'000.00		3'769.00
6150.4612.02	Verrechner Aufwand Werke		13'300.00		16'500.00		16'500.00
6150.4631.01	Beiträge des Kantons		36.00				36.00
62	Öffentlicher Verkehr	110'480.90		121'100.00		124'099.00	
	Netto Aufwand		110'480.90		121'100.00		124'099.00
629	Öffentlicher Verkehr	110'480.90		121'100.00		124'099.00	
	Netto Aufwand		110'480.90		121'100.00		124'099.00
6291	Gemeindeanteil Öffentlicher Verkehr	110'480.90		121'100.00		124'099.00	
	Netto Aufwand		110'480.90		121'100.00		124'099.00
6291.3631.60	LA Beiträge Regionalverkehr	109'323.00		119'900.00		123'599.00	
6291.3634.01	Moonliner M5a	1'157.90		1'200.00		500.00	
7	Umwelt und Raumordnung	1'202'216.50	1'160'150.75	1'058'200.00	1'011'000.00	767'493.70	724'908.60

ERFOLGSRECHNUNG 2017

Funktionale Gliederung detailliert

Konto	Erfolgsrechnung Funktionale Gliederung ER	Rechnung 2017		Budget 2017		Rechnung 2016	
		Aufwand	Ertrag	Aufwand	Ertrag	Aufwand	Ertrag
	Netto Aufwand		42'065.75		47'200.00		42'585.10
71	Wasserversorgung	127'502.60	127'502.60	132'700.00	132'700.00	135'315.20	135'315.20
710	Wasserversorgung	127'502.60	127'502.60	132'700.00	132'700.00	135'315.20	135'315.20
7101	Wasserversorgung [Gemeindebetrieb]	127'502.60	127'502.60	132'700.00	132'700.00	135'315.20	135'315.20
7101.3120.01	Energie Reservoir+Messstelle	713.40		900.00		748.95	
7101.3130.01	Porti, Tel. div. Gebühren	196.75		400.00		227.00	
7101.3130.02	Leitungskataster Wasser, Nachführung	5'638.50		1'600.00		1'220.40	
7101.3134.01	Sachversicher. Wasserversorgung	1'694.40		1'600.00		3'951.55	
7101.3143.01	Unterh. u. Repara. der Anlagen	2'059.45		1'000.00			
7101.3143.02	Unterhalt Feuerwehler	4'304.25		10'000.00		2'221.65	
7101.3143.03	Einbau Wasseruhren	225.00		1'200.00		785.00	
7101.3151.01	Quali-Prüfungen +übrig.Unterh.	117.50		1'000.00		118.00	
7101.3300.31	Abschreib. Wasserversorgung SF	29'512.20		35'800.00		56'341.45	
7101.3510.11	Einlage Werterhalt (SF WE)	19'300.00		20'000.00		19'300.00	
7101.3510.51	Einlage WE Wasser Anschlussgebühren	5'707.35		18'500.00		-595.15	
7101.3612.01	Interne Verrechnung Bauko + Verwaltung			7'000.00			
7101.3632.01	Wasserverbund Toifen+Kaudorf						
7101.4240.01	Erlös aus Wasserverkauf		93'982.90		100'000.00		69'235.75
7101.4240.51	Anschlussgebühren Wasser		29'512.20		20'000.00		56'341.45
7101.4409.01	Verrechner Aktivzins Wasser		3'890.00		10'700.00		9'621.00
7101.4510.02	Entnahme Werterhalt (SF WE)		117.50		2'000.00		117.00
7101.9010.01	Einlage Rechnungsang. (SF RA)	58'033.80		23'700.00		50'996.35	
72	Abwasserentsorgung	271'869.15	271'869.15	277'000.00	277'000.00	257'268.05	257'268.05
720	Abwasserentsorgung	271'869.15	271'869.15	277'000.00	277'000.00	257'268.05	257'268.05
7201	Abwasserentsorgung [Gemeindebetrieb]	271'869.15	271'869.15	277'000.00	277'000.00	257'268.05	257'268.05
7201.3130.01	Porti, Tel. div. Gebü., Honor.	180.55		300.00		170.00	
7201.3130.02	Leitungskataster Abwasser, Nachführung	6'624.55		10'000.00		7'704.45	
7201.3143.01	Unterhalt u. Repa. der Anlagen	2'935.96		11'000.00		178.00	
7201.3300.31	Abschreibungen Kanalisation SF	809.25		67'800.00		24'164.00	
7201.3510.11	Einlage Werterhalt (SF WE)	37'216.00		18'000.00		42'777.80	
7201.3510.51	Einlage WE Anschlussgebühren Abwasser	29'259.25		23'600.00		24'700.00	
7201.3612.01	Interne Verrechnung Verwaltung + Bauko	24'700.00		100'700.00		78'207.05	
7201.3632.01	ARAG, Betriebsbeitrag+AbwFond	88'628.85					
7201.4240.01	Benützungsgebühren Kanalisat.		236'890.65		236'300.00		202'278.25
7201.4240.51	Anschlussgebühren Abwasser		29'259.25		18'000.00		42'777.80

ERFOLGSRECHNUNG 2017

Funktionale Gliederung detailliert

Konto	Erfolgsrechnung Funktionale Gliederung ER	Rechnung 2017		Budget 2017		Rechnung 2016	
		Aufwand	Ertrag	Aufwand	Ertrag	Aufwand	Ertrag
7201.4409.01	Verrechnete Aktivzinsen Abwas.		4'910.00		11'700.00		12'035.00
7201.4510.01	Entnahme Werterhalt (SF WE)		809.25		11'000.00		177.00
7201.9010.01	Einlage Rechnungsausg. (SF RA)	81'514.75		45'600.00		79'366.75	
73	Abfall	99'481.45	99'481.45	99'800.00	99'800.00	98'324.35	98'324.35
730	Abfall	99'481.45	99'481.45	99'800.00	99'800.00	98'324.35	98'324.35
7301	Abfall [Gemeindebetrieb]	99'481.45	99'481.45	99'800.00	99'800.00	98'324.35	98'324.35
7301.3102.01	Druck Gebührenkleber+Porti/Pub	1'480.30		1'600.00		1'902.45	
7301.3130.01	Provisionen Verkaufsstellen	2'178.70		2'200.00		1'750.80	
7301.3132.01	Transportkosten Abfall /Müller	31'568.20		30'300.00		30'600.40	
7301.3132.02	AVAG Deponiegebühren Abfall	19'148.10		21'100.00		20'611.05	
7301.3132.03	Spez.Entsorg. Glas/Öl/Blech/Pap	1'162.10		2'700.00		1'204.70	
7301.3132.04	Grünabfuhr	32'550.65		30'600.00		31'001.00	
7301.3612.01	Interne Verrechnung Verwaltung + Bauko	11'000.00		10'600.00		11'000.00	
7301.3632.01	Beitrag regio. Kadaversammelst.	393.40		700.00		253.95	
7301.4240.01	Gebührenertrag Kehricht		97'825.10		98'000.00		98'146.65
7301.4409.01	Verrechnerter Zins Kehricht		10.00		100.00		
7301.9011.01	Entnah. Rechnungsausg. (SF RA)		1'646.35		1'700.00		177.70
74	Verbauungen	14'420.00	803.00	17'400.00	17'400.00	14'420.00	14'420.00
	Netto Aufwand		13'617.00		17'400.00		
741	Gewässerverbauungen	14'420.00	803.00	17'400.00	17'400.00	14'420.00	14'420.00
	Netto Aufwand		13'617.00		17'400.00		
7410	Gewässerverbauungen	14'420.00	803.00	17'400.00	17'400.00	14'420.00	14'420.00
	Netto Aufwand		13'617.00		17'400.00		
7410.3300.20	Planmäßige Abschreibungen Wasserbau			3'000.00			
7410.3632.01	Beitrag an Wasserbauverband	14'420.00		14'400.00		14'420.00	
7410.4502.01	Entnahme aus Renaturierungsfonds		803.00				
75	Arten- und Landschaftsschutz	423.00	423.00	400.00	400.00	573.00	573.00
	Netto Aufwand						
750	Arten- und Landschaftsschutz	423.00	423.00	400.00	400.00	573.00	573.00
	Netto Aufwand						
7500	Arten- und Landschaftsschutz	423.00	423.00	400.00	400.00	573.00	573.00
	Netto Aufwand						
7500.3632.01	ÖQV:Ökol. Ausgleichsmassnahmen	423.00		400.00		573.00	

ERFOLGSRECHNUNG 2017

Funktionale Gliederung detailliert

Konto	Erfolgsrechnung Funktionale Gliederung ER	Rechnung 2017		Budget 2017		Rechnung 2016	
		Aufwand	Ertrag	Aufwand	Ertrag	Aufwand	Ertrag
76	Bekämpfung von Umweltverschmutzung	1'456.00	1'456.00	1'500.00	1'500.00	580.00	580.00
761	Luftreinhaltung und Klimaschutz	1'456.00	1'456.00	1'500.00	1'500.00	580.00	580.00
7610	Luftreinhaltung und Klimaschutz	1'456.00	1'456.00	1'500.00	1'500.00	580.00	580.00
7610.3132.01	KIGA.; Oelfeuerkontrolle	1'456.00	1'456.00	1'500.00	1'500.00	580.00	580.00
7610.4260.01	Rückerstattung Feueraufseher		1'456.00		1'500.00		580.00
77	Übriger Umweltschutz	17'084.50	17'084.50	16'700.00	16'700.00	16'096.50	16'096.50
771	Netto Aufwand						
771	Friedhof und Bestattung	16'080.00	16'080.00	15'900.00	15'900.00	15'900.00	15'900.00
771	Netto Aufwand						
7716	Regionale Friedhoforganisation	16'080.00	16'080.00	15'900.00	15'900.00	15'900.00	15'900.00
7716.3612.01	Netto Aufwand						
7716.3612.01	Beitrag an Bestattungsgemeinde	16'080.00	16'080.00	15'900.00	15'900.00	15'900.00	15'900.00
779	Umweltschutz	1'004.50	1'004.50	800.00	800.00	196.50	196.50
779	Netto Aufwand						
7792	Hundetoiletten	1'004.50	1'004.50	800.00	800.00	196.50	196.50
7792	Netto Aufwand						
7792.3101.01	Verbrauchsmaterial, Robidogsäcke	1'004.50	1'004.50	800.00	800.00	196.50	196.50
79	Raumordnung	669'979.80	659'038.55	512'700.00	500'000.00	244'916.60	233'421.00
79	Netto Aufwand		10'941.25		12'700.00		11'495.60
790	Raumordnung	669'979.80	659'038.55	512'700.00	500'000.00	244'916.60	233'421.00
790	Netto Aufwand		10'941.25		12'700.00		11'495.60
7900	Raumordnung allgemein	659'038.55	659'038.55	501'000.00	500'000.00	233'421.00	233'421.00
7900	Netto Aufwand				1'000.00		
7900.3320.90	Planmässige Abschreibungen Raumplanung			1'000.00	1'000.00		
7900.3893.01	Einlage Mehrwertabgabe in Spezialfinanzierung gem. Reglement	659'038.55	659'038.55	500'000.00	500'000.00	233'421.00	233'421.00
7900.4309.01	Mehrwertabgaben Ortsplanungsrevision 2013						
7907	Regionalkonferenzen	10'941.25	10'941.25	11'700.00	11'700.00	11'495.60	11'495.60
7907.3634.01	Netto Aufwand						
7907.3634.01	Förderverein Region Gantrisch	5'305.00	5'305.00	5'300.00	5'300.00	5'195.00	5'195.00
7907.3634.02	Regionalkonfer.Bern Mittelland	5'636.25	5'636.25	6'400.00	6'400.00	6'300.60	6'300.60

ERFOLGSRECHNUNG 2017

Funktionale Gliederung detailliert

Konto	Erfolgsrechnung Funktionale Gliederung ER	Rechnung 2017		Budget 2017		Rechnung 2016	
		Aufwand	Ertrag	Aufwand	Ertrag	Aufwand	Ertrag
8	Volkswirtschaft Netto Ertrag	1'773.55 39'037.45	40'811.00	1'500.00 48'900.00	50'400.00	1'568.65 34'985.35	36'554.00
81	Landwirtschaft Netto Aufwand	1'773.55	1'773.55	1'500.00	1'500.00	1'568.65	1'568.65
811	Verwaltung, Vollzug und Kontrolle Netto Aufwand	1'773.55	1'773.55	1'500.00	1'500.00	1'568.65	1'568.65
8110	Verwaltung, Vollzug und Kontrolle Netto Aufwand Besoldungen Ackerbauleiter oA	1'773.55 1'773.55	1'773.55	1'500.00 1'500.00	1'500.00	1'568.65 1'568.65	1'568.65
87	Brennstoffe und Energie Netto Ertrag	40'811.00	40'811.00	50'400.00	50'400.00	36'554.00	36'554.00
871	Elektrizität Netto Ertrag	40'811.00	40'811.00	50'400.00	50'400.00	36'554.00	36'554.00
8710	Elektrizität allgemein Netto Ertrag Konzessionsgebühr der BKW	40'811.00	40'811.00	50'400.00	50'400.00	36'554.00	36'554.00
9	Finanzen und Steuern Netto Ertrag	631'787.33 2'346'138.22	2'977'925.55	629'000.00 2'390'200.00	3'019'200.00	487'394.05 2'331'954.99	2'819'349.04
91	Steuern Netto Ertrag	13'609.90 2'635'555.35	2'649'165.25	1'770.00 2'688'800.00	2'706'500.00	46'295.30 2'439'472.61	2'485'767.91
910	Steuern Netto Ertrag	13'609.90 2'635'555.35	2'649'165.25	1'770.00 2'688'800.00	2'706'500.00	46'295.30 2'439'472.61	2'485'767.91
9100	Allgemeine Gemeindesteuern Netto Ertrag	13'609.90 2'308'479.60	2'322'089.50	1'770.00 2'304'800.00	2'322'500.00	46'295.30 2'126'243.81	2'172'539.11
9100.3181.01	Steuerabschr. period. Steuern	13'091.90		17'700.00		44'348.00	
9100.3181.03	Steuerabschr. aperiod. Steuern	518.00				1'947.30	
9100.4000.01	Einkommenssteuer nat. Personen		2'193'067.00		2'160'000.00		2'054'168.40
9100.4000.41	Steuerteil. NP zu Gun. der Gde		29'025.40		34'600.00		28'269.00
9100.4000.51	Steuerteil. NP zu Las. der Gde		-82'038.35		-61'500.00		-37'969.15
9100.4000.60	Pauschale Steueranrechnung, Gemeindeanteil				-500.00		-220.10
9100.4001.01	Vermögenssteuer nat. Personen		119'159.60		121'600.00		112'788.50
9100.4002.01	Quellensteuer		23'923.85		46'900.00		-15'055.80
9100.4002.11	Quellensteuer aus BGSA				700.00		763.86

ERFOLGSRECHNUNG 2017

Funktionale Gliederung detailliert

Konto	Erfolgsrechnung Funktionale Gliederung ER	Rechnung 2017		Budget 2017		Rechnung 2016	
		Aufwand	Ertrag	Aufwand	Ertrag	Aufwand	Ertrag
9100.4010.01	Gewinn-Ertragssteuer jur. Pers		27'615.10		9'200.00		10'037.30
9100.4010.41	Steuerteil. JP z. Gun. der Gde		11'394.40		6'500.00		10'345.85
9100.4010.51	Steuerteil. JP zu Las. der Gde		-1'520.60		-400.00		-228.45
9100.4011.01	Kapitalsteuern jur. Personen		1'046.35		700.00		338.40
9100.4029.01	Eingang abgesch. Steuern peri.		289.35		4'600.00		9'173.90
9100.4409.01	Zinsen Anlagen Finanzvermögen		127.40		100.00		127.40
9101	Sondersteuern		81'499.15		121'100.00		64'488.60
9101.4000.21	Netto Ertrag	81'499.15		121'100.00		64'488.60	
9101.4022.01	Nach- und Strafsteuern		2'893.00		17'400.00		2'616.10
9101.4022.01	Grundstückgewinnsteuern		29'774.25		50'600.00		31'046.25
9101.4022.11	Sondervoranlagung		48'831.90		53'100.00		30'826.25
9102	Liegenschaftssteuern		242'696.60		260'000.00		246'100.20
9102.4021.01	Netto Ertrag	242'696.60		260'000.00		246'100.20	
9102.4021.01	Liegenschaftssteuern		242'696.60		260'000.00		246'100.20
9103	Hundesteuern		2'880.00		2'900.00		2'640.00
9103.4033.01	Netto Ertrag	2'880.00		2'900.00		2'640.00	
9103.4033.01	Hundetaxen		2'880.00		2'900.00		2'640.00
93	Finanz- und Lastenausgleich		194'717.00		196'900.00		201'590.00
93	Netto Ertrag	194'717.00		196'900.00		193'682.00	
930	Finanz- und Lastenausgleich		14'563.00		800.00		7'908.00
930	Netto Ertrag	194'717.00		196'900.00		193'682.00	
930	Finanz- und Lastenausgleich		14'563.00		800.00		7'908.00
9300	Finanz- und Lastenausgleich		209'280.00		196'900.00		201'590.00
9300.3621.60	Netto Ertrag	194'717.00		196'900.00		193'682.00	
9300.4621.60	LA Neue Aufgabenteilung FILAG 2012	14'563.00		800.00		7'908.00	
9300.4622.70	Soziodemografischer Zuschuss FILAG 2012	194'717.00		196'900.00		193'682.00	
9300.4622.70	Disparitätenabbau		7'371.00		7'500.00		7'470.00
9300.4622.70	Disparitätenabbau		201'909.00		190'200.00		194'120.00
95	Ertragsanteile, übrige		1'837.05		1'837.05		1'837.05
95	Netto Ertrag	1'837.05		1'837.05		1'837.05	
950	Ertragsanteile, übrige		1'837.05		1'837.05		1'837.05
950	Netto Ertrag	1'837.05		1'837.05		1'837.05	
9500	Ertragsanteile, übrige		1'837.05		1'837.05		1'837.05
9500.4024.01	Netto Ertrag	1'837.05		1'837.05		1'837.05	
9500.4024.01	Erbschafts- +Schenkungssteuern		1'837.05		1'837.05		1'837.05

ERFOLGSRECHNUNG 2017

Funktionale Gliederung detailliert

Konto	Erfolgsrechnung Funktionale Gliederung ER	Rechnung 2017		Budget 2017		Rechnung 2016	
		Aufwand	Ertrag	Aufwand	Ertrag	Aufwand	Ertrag
96	Vermögens- und Schuldenverwaltung						
	Netto Ertrag	90'572.55 27'070.70	117'643.25	106'500.00 8'500.00	115'000.00	107'901.75 4'098.53	112'000.28
961	Zinsen						
	Netto Ertrag	28'672.65 29'065.20	57'737.85	46'900.00 9'300.00	56'200.00	46'368.10 5'872.88	52'240.98
9610	Zinsen						
	Netto Ertrag	28'672.65 29'065.20	57'737.85	46'900.00 9'300.00	56'200.00	46'368.10 5'872.88	52'240.98
	Zins mittel-/langfr. Schulden	16'050.40		18'900.00		19'012.50	
	Zins für Sonderrechnungen/Leg.	7.50				7.50	
	Verrechnete Zinsen Spez.-fina.	8'810.00		22'500.00		21'656.00	
	Verrechnungszins Steuern	3'804.75		5'500.00		5'692.10	
	Zins auf kurzf. Guthaben; Bank		0.05		100.00		234.33
	Verzugszins Steuern		15'887.80		16'000.00		11'906.65
	Zinsertrag Darlehen Altersheim Riggishof 0.35 % 01.04.2016 - 31.03.2026		1'750.00				
	Verrech. SF-Zinsen RAWE/WEU		40'100.00		40'100.00		40'100.00
963	Liegenschaften des Finanzvermögens						
	Netto Aufwand	61'399.90	59'905.40 1'994.50	59'600.00	58'800.00 800.00	61'000.45	59'759.30 1'241.15
9630	Liegenschaften des Finanzvermögens						
	Netto Aufwand	61'399.90	59'905.40 1'994.50	59'600.00	58'800.00 800.00	61'000.45	59'759.30 1'241.15
	Inserate, Publikationen			200.00			
	NK: Wasser Heizung Cablecom	442.85		400.00		407.30	
	Sachversicherung Mietwohnungen	1'593.00		1'400.00		1'365.85	
	Liegenschaftsunterhalt	3'264.05		1'000.00		2'627.30	
	Einlage Werterhalt SF WEU Lieg					15'000.00	
	Einlage Werterhalt SF Liegenschaften FV	15'000.00		15'000.00		15'000.00	
	Verrechneter Aufwand	1'500.00		1'500.00		1'500.00	
	Verrechnete Zinsen	40'100.00		40'100.00		40'100.00	
	Rückerstattungen Nebenkosten		5'741.10		4'800.00		4'800.00
	Mietertrag, Pachtzinsen FV		50'900.25		52'400.00		52'332.00
	Entnahme Werterhalt (SF WE)						2'627.30
	Entnahme Werterhalt SF Liegenschaften FV		3'264.05		1'600.00		
969	Finanzvermögen						
	Netto Aufwand					533.20	533.20
9690	Finanzvermögen						
	Netto Aufwand					533.20	533.20
	Abschreibungen; Finanzvermögen					533.20	533.20

ERFOLGSRECHNUNG 2017

Funktionale Gliederung detailliert

Konto	Erfolgsrechnung Funktionale Gliederung ER	Rechnung 2017		Budget 2017		Rechnung 2016	
		Aufwand	Ertrag	Aufwand	Ertrag	Aufwand	Ertrag
99	Nicht aufgeteilte Posten Netto Aufwand	332'887.88	332'887.88	307'900.00	307'900.00	139'515.00	19'990.85 119'524.15
990	Nicht aufgeteilte Posten Netto Aufwand	332'887.88	332'887.88	307'900.00	307'900.00	139'515.00	139'515.00
9900	Nicht aufgeteilte Posten Netto Aufwand	193'372.88	193'372.88	168'400.00	168'400.00		
9900.3894.01	Einlagen in finanzpolitische Reserven	193'372.88		168'400.00			
9901	Nicht aufgeteilte Posten Netto Aufwand	139'515.00	139'515.00	139'500.00	139'500.00	139'515.00	139'515.00
9901.3300.00	Abschreibungen planmässige VV bis 2015	139'515.00		139'500.00		139'515.00	
999	Abschluss Netto Ertrag					19'990.85	19'990.85
9990	Abschluss Netto Ertrag					19'990.85	19'990.85
9990.9001.01	Aufwandüberschuss Erfolgsrechnung					19'990.85	19'990.85

12.3 ERFOLGSRECHNUNG 2017

Sachgruppengliederung Übersicht

Konto	Erfolgsrechnung Sachgruppengliederung ER	Rechnung 2017		Budget 2017		Rechnung 2016	
		Aufwand	Ertrag	Aufwand	Ertrag	Aufwand	Ertrag
3	Total	4'560'597.00	4'560'597.00	4'438'100.00	4'438'100.00	3'967'746.23	3'967'746.23
	Aufwand	4'421'048.45		4'368'800.00		3'837'383.13	
30	Personalaufwand	517'019.50		530'100.00		542'405.10	
31	Sach- und übriger Betriebsaufwand	450'690.22		480'100.00		429'248.18	
33	Abschreibungen Verwaltungsvermögen	150'252.40		165'500.00		143'054.00	
34	Finanzaufwand	28'672.65		46'900.00		46'901.30	
35	Einlagen in Fonds und Spezialfinanzierungen	95'987.45		141'600.00		138'283.25	
36	Transferaufwand	2'237'734.80		2'250'800.00		2'252'090.30	
38	Ausserordentlicher Aufwand	867'411.43		683'400.00		233'421.00	
39	Interne Verrechnungen	73'280.00		70'400.00		51'980.00	
4	Ertrag	4'558'950.65		4'435'400.00		3'947'577.68	
40	Fiskalertrag	2'650'874.90		2'706'400.00		2'485'640.51	
41	Regalien und Konzessionen	40'811.00		50'400.00		36'554.00	
42	Entgelte	612'445.75		596'000.00		587'283.89	
43	Verschiedene Erträge	54'429.20		55'500.00		94'200.15	
44	Finanzertrag	77'475.50		91'100.00		86'256.38	
45	Entnahmen aus Fonds und Spezialfinanzierungen	1'729.75		13'000.00		2'921.30	
46	Transferertrag	385'601.95		352'000.00		369'320.45	
48	Ausserordentlicher Ertrag	662'302.60		501'600.00		233'421.00	
49	Interne Verrechnungen	73'280.00		70'400.00		51'980.00	
9	Abschlusskonten	139'548.55	1'646.35	69'300.00	1'700.00	130'363.10	20'168.55
90	Abschluss Erfolgsrechnung	139'548.55	1'646.35	69'300.00	1'700.00	130'363.10	20'168.55

ERFOLGSRECHNUNG 2017

Sachgruppengliederung detailliert

Konto	Erfolgsrechnung Sachgruppengliederung ER	Rechnung 2017		Budget 2017		Rechnung 2016	
		Aufwand	Ertrag	Aufwand	Ertrag	Aufwand	Ertrag
3	Total	4'560'597.00	4'560'597.00	4'438'100.00	4'438'100.00	3'967'746.23	3'967'746.23
30	Aufwand	4'421'048.45		4'368'800.00		3'837'383.13	
300	Personalaufwand	517'019.50		530'100.00		542'405.10	
300	Behörden und Kommissionen	28'295.50		29'000.00		29'174.80	
3000	Löhne, Tag- und Sitzungsgelder an Behörden und Kommissionen	28'295.50		29'000.00		29'174.80	
0110.3000.01	Entschädigung Stimm- + Wahlausschüsse	711.50		1'400.00		1'590.80	
0120.3000.01	Lohnanteil Gemeinderat+Komis.	27'584.00		27'600.00		27'584.00	
301	Löhne des Verwaltungs- und Betriebspersonals	414'459.55		420'000.00		431'603.25	
3010	Löhne des Verwaltungs- und Betriebspersonals	414'459.55		420'000.00		431'603.25	
0220.3010.01	Besoldungen Verwaltungspersonal	225'221.30		235'900.00		228'511.45	
2170.3010.01	Lohn Schulhausabwart	97'181.40		100'600.00		104'972.00	
2180.3010.01	Löhne Tagesschule Kaufdorf	37'016.80		27'900.00		38'824.35	
2190.3010.01	Lohn Schulsekretariat					4'361.95	
6150.3010.01	Besoldungen Wegmeister u. Stv	53'266.50		54'100.00		53'364.85	
8110.3010.01	Besoldungen Ackerbauleiter oA	1'773.55		1'500.00		1'568.65	
302	Löhne der Lehrkräfte	4'824.15		5'700.00		4'980.65	
3020	Löhne der Lehrkräfte	4'824.15		5'700.00		4'980.65	
2120.3020.02	Stütz- und Nachhilfeunterricht	3'766.50		5'000.00		4'557.00	
2190.3020.01	Stellvertretungen z.L. Gemeinde	1'057.65		700.00		423.65	
305	Arbeitgeberbeiträge	65'445.70		70'000.00		72'382.90	
3050	AG-Beiträge AHV, IV, EO, ALV, Verwaltungskosten	34'395.55		35'600.00		34'992.00	
0120.3050.01	Sozialversicherungsbeitr. GR+Kom.	1'936.31		2'100.00		1'900.45	
0220.3050.01	Sozialversicherungsbeiträge	17'462.24		18'100.00		17'727.70	
2120.3050.01	Sozialversicherungsbeiträge	600.00		600.00		131.65	
2170.3050.01	Sozialversicherungsbeiträge	8'069.44		8'100.00		7'884.50	
2180.3050.01	Sozialversicherungsbeiträge Tagesschule Kaufdorf	2'841.45		2'300.00		2'507.55	
2190.3050.01	Sozialversicherungsbeiträge Schulsekretariat					352.75	
6150.3050.01	Sozialversicherungsbeiträge	4'086.11		4'400.00		4'487.40	
3052	AG-Beiträge an Pensionskassen	24'802.20		25'100.00		24'731.40	

ERFOLGSRECHNUNG 2017

Sachgruppengliederung detailliert

Konto	Erfolgsrechnung Sachgruppengliederung ER	Rechnung 2017		Budget 2017		Rechnung 2016	
		Aufwand	Ertrag	Aufwand	Ertrag	Aufwand	Ertrag
0220.3052.01	Personalversicherungsbeiträge	13'978.20		13'700.00		13'563.60	
2120.3052.01	Personalversicherungsbeiträge			100.00		68.00	
2170.3052.01	Personalversicherungsbeiträge	7'167.60		7'100.00		7'072.20	
2180.3052.01	Personalversicherungsbeiträge	1'297.80		1'800.00		1'697.20	
6150.3052.01	Personalversicherungsbeiträge	2'358.60		2'400.00		2'330.40	
3053	AG-Beiträge an Unfallversicherungen	6'247.95		9'300.00		12'659.50	
0220.3053.01	Unfall- u. Krankenversicherung	2'996.95		4'800.00		6'515.70	
2120.3053.01	Unfall- und Krankenversicherung	19.15		100.00		91.80	
2170.3053.01	Unfall- u. Krankenversicherung	1'220.40		2'000.00		2'801.95	
2180.3053.01	Unfall- u. Krankenversicherung Tagesschule Kaufdorf	198.60		300.00		692.80	
2190.3053.01	Unfall- und Krankenversicherung					86.75	
6150.3053.01	Unfall- u. Krankenversicherung	1'812.85		2'100.00		2'470.50	
309	Übriger Personalaufwand	3'994.60		5'400.00		4'263.50	
3090	Aus- und Weiterbildung des Personals	3'994.60		5'400.00		4'263.50	
0120.3090.01	Aus- u. Weiterbildung GR+Kommiss	964.00		1'000.00		300.00	
0220.3090.01	Aus- u. Weiterbildung Verwaltung	1'715.00		2'600.00		3'500.00	
2170.3090.01	Aus- und Weiterbildung Abwart			200.00		115.00	
2190.3090.01	Weiterbildung Lehrerschaft+Leitung	1'315.60		1'600.00		348.50	
31	Sach- und übriger Betriebsaufwand	450'690.22		480'100.00		429'248.18	
310	Material- und Warenaufwand	72'589.82		79'700.00		64'396.13	
3100	Büromaterial	5'330.50		7'000.00		4'969.55	
0220.3100.01	Bürom., Drucksachen, Publikat.	5'330.50		7'000.00		4'969.55	
3101	Betriebs-, Verbrauchsmaterial	11'913.80		19'700.00		12'211.55	
2170.3101.01	Reinigung+Service+Kleinunterht	8'484.40		15'700.00		10'728.70	
3290.3101.01	Div. Beiträge+Jungbürgerfeier	707.00		1'400.00		1'286.35	
3290.3101.02	Fahnen / Flaggen	1'717.90		1'800.00			
7792.3101.01	Verbrauchsmaterial, Robidogsäcke	1'004.50		800.00		196.50	
3102	Drucksachen, Publikationen	3'086.80		3'200.00		4'657.35	
0110.3102.01	Stimm- und Wahlmaterial aufbe.					1'107.40	
0120.3102.01	Infopost/Drucksal/Publikationen	1'606.50		1'400.00		1'647.50	
7301.3102.01	Druck Gebührenkleber+Porti/Pub	1'480.30		1'600.00		1'902.45	
9630.3102.01	Inserate, Publikationen			200.00			

ERFOLGSRECHNUNG 2017

Sachgruppengliederung detailliert

Konto	Erfolgsrechnung Sachgruppengliederung ER	Rechnung 2017		Budget 2017		Rechnung 2016	
		Aufwand	Ertrag	Aufwand	Ertrag	Aufwand	Ertrag
3103	Fachliteratur, Zeitschriften	1'764.30		2'000.00		233.15	
2190.3103.01	Schulbibliothek Buchanschaffu.	1'764.30		2'000.00		233.15	
3104	Lehrmittel	45'643.52		44'400.00		37'340.98	
2190.3104.01	Schulmaterial + Lehrmittel	45'643.52		44'400.00		37'340.98	
3105	Lebensmittel	4'850.90		3'400.00		4'983.55	
2180.3105.01	Lebensmitteleinkauf für Externe Tagesschule Kaufdorf					484.00	
2180.3105.02	Lebensmitteleinkauf für Interne Tagesschule Kaufdorf	4'850.90		3'400.00		4'499.55	
311	Nicht aktivierbare Anlagen	11'031.60		17'600.00		18'095.80	
3110	Büromöbel und Geräte	11'031.60		17'600.00		18'095.80	
0220.3110.01	Anschaff. Büromob. und Masch.	1'121.30		2'500.00		146.60	
2190.3110.01	Mobiliar + IT, Anschaffungen und Unterhalt	9'910.30		15'100.00		17'949.20	
312	Ver- und Entsorgung Liegenschaften Verwaltungsvermögen	40'877.05		42'400.00		43'804.11	
3120	Ver- und Entsorgung Liegenschaften Verwaltungsvermögen	40'877.05		42'400.00		43'804.11	
2170.3120.01	Energie+Heizung+Wasser/Abwasser	29'413.95		25'000.00		26'745.16	
6150.3120.01	Elektrizität Straßenbeleuchtung	10'306.85		16'100.00		15'902.70	
7101.3120.01	Energie Reservoir+Messstelle	713.40		900.00		748.95	
9630.3120.01	NK: Wasser Heizung Cablecom	442.85		400.00		407.30	
313	Dienstleistungen und Honorare	197'185.35		178'700.00		166'260.55	
3130	Dienstleistungen Dritter	34'762.10		26'300.00		20'084.95	
0110.3130.01	Porti Abstimmungsunterlagen	1'518.80		2'400.00		2'351.90	
0120.3130.01	Porti Infos+Infopost	486.80		500.00		408.50	
0220.3130.01	Porti, Tel., Bankgebühren div.	3'578.05		3'500.00		2'614.45	
1400.3130.01	Aufwand Amts.gebühren EK	2'313.90		2'600.00		1'667.90	
1400.3130.02	Honor.Anwalt+Expert.(Gde+Bau)	8'112.55		10'000.00		7'368.80	
1620.3130.01	Telefon Schutzraum			300.00			
2190.3130.01	Telefon/TV/Administrat. Schule	3'632.95		3'800.00		3'225.60	
6150.3130.01	Drucksachen/Publikationen/Tel.	300.00		300.00		300.00	
7101.3130.01	Porti, Tel, div. Gebühren	196.75		400.00		227.00	
7101.3130.02	Leitungskataster Wasser, Nachführung	5'638.50					
7201.3130.01	Porti, Tel, div. Gebü., Honor.	180.55		300.00		170.00	
7201.3130.02	Leitungskataster Abwasser, Nachführung	6'624.55					
7301.3130.01	Provisionen Verkaufsstellen	2'178.70		2'200.00		1'750.80	

ERFOLGSRECHNUNG 2017

Sachgruppengliederung detailliert

Konto	Erfolgsrechnung Sachgruppengliederung ER	Rechnung 2017		Budget 2017		Rechnung 2016	
		Aufwand	Ertrag	Aufwand	Ertrag	Aufwand	Ertrag
3132	Honorare externe Berater, Gutachter, Fachexperten etc.	103'339.25		97'000.00		97'746.60	
0110.3132.01	Rechnungsprüfungsorgan	6'393.50		5'400.00		5'434.00	
0220.3132.01	Honorare Dritter	7'354.00		1'000.00		1'373.45	
1400.3132.01	Nachführung Vermessungswerk	3'706.70		4'400.00		6'942.00	
7301.3132.01	Transportkosten Abfall/Mülller	31'568.20		30'300.00		30'600.40	
7301.3132.02	AVAG Deponiegebühren Abfall	19'148.10		21'100.00		20'611.05	
7301.3132.03	Spez.Entsorg.Glas/Öl/Blech/Pap	1'162.10		2'700.00		1'204.70	
7301.3132.04	Grünabfuhr	32'550.65		30'600.00		31'001.00	
7610.3132.01	KIGA.; Oelfeuerkontrolle	1'456.00		1'500.00		580.00	
3133	Informatik-Nutzungsaufwand	35'384.20		35'400.00		30'381.30	
0220.3133.01	Wartungsgebühr EDV-Anlage	35'384.20		35'400.00		30'381.30	
3134	Sachversicherungsprämien	20'285.80		16'700.00		14'998.60	
0220.3134.01	Sachversicherung Behörde+Verw.	2'696.30		2'900.00		2'658.00	
2170.3134.01	Sach+Personenprämien Schule	7'443.65		6'600.00		5'803.90	
5350.3134.01	Fahrdienst Kaskoversicherung	4'530.60		1'700.00		1'734.60	
6150.3134.01	Sach- u. Fahrzeuerversicherung	2'327.85		2'500.00		2'215.85	
7101.3134.01	Sachversicher. Wasserversorgung	1'694.40		1'600.00		1'220.40	
9630.3134.01	Sachversicherung Mietwohnungen	1'593.00		1'400.00		1'365.85	
3136	Honorare privatärztlicher Tätigkeit	3'414.00		3'300.00		3'049.10	
4330.3136.01	Schularzth., Schirmbild, Impf.	880.00		1'000.00		605.00	
4331.3136.01	Aufklärungs-, Untersuchungs-kosten	2'534.00		2'300.00		2'444.10	
314	Baulicher Unterhalt und betrieblicher Unterhalt	58'440.55		71'700.00		34'076.39	
3141	Unterhalt Strassen / Verkehrswege	35'421.65		28'000.00		9'818.35	
6150.3141.01	Unterhalt Strassen und Bäche	35'421.65		28'000.00		9'818.35	
3143	Unterhalt übrige Tiefbauten	9'299.65		32'600.00		13'877.65	
7101.3143.01	Unterh. u. Repara. der Anlagen	2'059.45		11'600.00		3'951.55	
7101.3143.02	Unterhalt Feuerwehler			1'000.00			
7101.3143.03	Einbau Wasserrohren	4'304.25		10'000.00		2'221.65	
7201.3143.01	Unterhalt u. Repa. der Anlagen	2'935.95		10'000.00		7'704.45	
3144	Unterhalt Hochbauten, Gebäude	13'719.25		11'100.00		10'380.39	
1620.3144.01	Unterhalt Zivilschutzanlagen und -einrichtungen	298.10		100.00		1'096.85	
2170.3144.01	Unterhalt+Erneuerungen -arbeit	10'157.10		10'000.00		6'656.24	
9630.3144.01	Liegenschaftsunterhalt	3'264.05		1'000.00		2'627.30	

ERFOLGSRECHNUNG 2017

Sachgruppengliederung detailliert

Konto	Erfolgsrechnung Sachgruppengliederung ER	Rechnung 2017		Budget 2017		Rechnung 2016	
		Aufwand	Ertrag	Aufwand	Ertrag	Aufwand	Ertrag
315	Unterhalt Mobilien und immaterielle Anlagen	19'114.15		32'300.00		17'176.45	
3150 0220.3150.01	Unterhalt Büromöbel und -geräte Unterhalt Mobiliar und Maschinen	500.10 500.10		100.00 100.00			
3151 6150.3151.01 7101.3151.01	Unterhalt Apparate, Maschinen, Geräte, Fahrzeuge, Werkzeuge Masch.+Geräte+Fahrzeug/Steuern Quali-Prüfungen +übrig.Unterh.	18'614.05 18'389.05 225.00		32'200.00 31'000.00 1'200.00		17'176.45 16'391.45 785.00	
317	Spesenentschädigungen	33'555.35		35'000.00		33'268.25	
3170 0120.3170.01 0220.3170.01 2120.3170.01 2190.3170.01	Reisekosten und Spesen GR+Kommissionen: Sitz., Spesen, Essen Spesenentschädigungen Verw. Transport Kleinklassenschüler Tag- & Sitzungsgeld SK+Spesen	23'820.00 18'822.00 300.00 4'698.00		25'700.00 18'300.00 400.00 7'000.00		24'004.85 18'023.85 300.00 155.00 5'526.00	
3171 2190.3171.01 5350.3171.01	Exkursionen, Schulreisen und Lager Schulreisen Beitrag Ausflug SeniorInnen	9'735.35 7'113.45 2'621.90		9'300.00 7'000.00 2'300.00		9'263.40 6'886.30 2'377.10	
318	Wertberichtigungen auf Forderungen	14'330.25		18'700.00		49'141.85	
3181 1500.3181.01 9100.3181.01 9100.3181.03	Tatsächliche Forderungsverluste Abschr. Feuerwehrsatzabgaben Steuerabschr. period. Steuern Steuerabschr. aperiod. Steuern	14'330.25 720.35 13'091.90 518.00		18'700.00 1'000.00 17'700.00		49'141.85 2'846.55 44'348.00 1'947.30	
319	Verschiedener Betriebsaufwand	3'566.10		4'000.00		3'028.65	
3192 0220.3192.01	Abgeltung von Rechten Konzertbus BSO Karteneinkauf	130.00 130.00		500.00 500.00		650.00 650.00	
3199 0120.3199.01 0220.3199.01 2190.3199.01	Übriger Betriebsaufwand Gemeinderatskredit/Repräsentan. Übriger Aufwand+Inkassospesen SK in eigener Kompetenz	3'436.10 2'912.75 190.00 333.35		3'500.00 2'700.00 100.00 700.00		2'378.65 1'491.70 -60.00 946.95	
33	Abschreibungen Verwaltungsvermögen	150'252.40		165'500.00		143'054.00	
330	Sachanlagen VV	150'252.40		164'500.00		140'678.00	

ERFOLGSRECHNUNG 2017

Sachgruppengliederung detailliert

Konto	Erfolgsrechnung Sachgruppengliederung ER	Rechnung 2017		Budget 2017		Rechnung 2016	
		Aufwand	Ertrag	Aufwand	Ertrag	Aufwand	Ertrag
3300	Planmässige Abschreibungen Sachanlagen	150'252.40		164'500.00		140'678.00	
0220.3300.60	Planmässige Abschreibungen Mobilien	858.75					
0220.3300.90	Planmässige Abschreibungen immaterielle Anlagen	370.75				371.00	
2120.3300.60	Planmässige Abschreibungen Mobilien	2'157.20					
2170.3300.40	Planmässige Abschreibungen Schulliegenschaft			1'000.00			
2170.3300.90	Planmässige Abschreibungen immaterielle Anlagen						
2190.3300.60	Planmässige Abschreibungen Mobilien Schule	2'375.65		3'000.00			
6150.3300.10	Planmässige Abschreibungen Strassen	3'552.00		5'000.00		496.00	
6150.3300.60	Planmässige Abschreibungen Mobilien	496.30		1'000.00			
7101.3300.31	Abschreib. Wasserversorgung SF	117.50		1'000.00		118.00	
7201.3300.31	Abschreibungen Kanalisation SF	809.25		11'000.00		178.00	
7410.3300.20	Planmässige Abschreibungen Wasserbau			3'000.00			
9901.3300.00	Abschreibungen planmässige VV bis 2015	139'515.00		139'500.00		139'515.00	
332	Abschreibungen Immaterielle Anlagen			1'000.00		2'376.00	
3320	Planmässige Abschreibungen immaterielle Anlagen			1'000.00		2'376.00	
2170.3320.90	Planmässige Abschreibungen Schulraumplanung					2'376.00	
7900.3320.90	Planmässige Abschreibungen Raumplanung			1'000.00			
34	Finanzaufwand	28'672.65		46'900.00		46'901.30	
340	Zinsaufwand	24'867.90		41'400.00		40'676.00	
3406	Verzinsung langfristige Finanzverbindlichkeiten	16'050.40		18'900.00		19'012.50	
9610.3406.01	Zins mittel-/langfr. Schulden	16'050.40		18'900.00		19'012.50	
3409	Übrige Passivzinsen	8'817.50		22'500.00		21'663.50	
9610.3409.01	Zins für Sonderrechnungen/Leg.	7.50				7.50	
9610.3409.02	Verrechnete Zinsen Spez.-fina.	8'810.00		22'500.00		21'656.00	
341	Realisierte Kursverluste					533.20	
3410	Realisierte Kursverluste auf Finanzanlagen FV					533.20	
9690.3410.01	Abschreibungen; Finanzvermögen					533.20	
349	Verschiedener Finanzaufwand	3'804.75		5'500.00		5'692.10	
3499	Übriger Finanzaufwand	3'804.75		5'500.00		5'692.10	
9610.3499.01	Vergütungszins Steuern	3'804.75		5'500.00		5'692.10	

ERFOLGSRECHNUNG 2017

Sachgruppengliederung detailliert

Konto	Erfolgsrechnung Sachgruppengliederung ER	Rechnung 2017		Budget 2017		Rechnung 2016	
		Aufwand	Ertrag	Aufwand	Ertrag	Aufwand	Ertrag
35	Einlagen in Fonds und Spezialfinanzierungen						
351	Einlagen in Fonds und Spezialfinanzierungen im Eigenkapital						
3510	Einlagen in Spezialfinanzierungen EK						
7101.3510.11	Einlage Werterhalt (SF WE)	95'987.45		141'600.00		138'283.25	
7101.3510.51	Einlage WE Wasser Anschlussgebühren	95'987.45		141'600.00		138'283.25	
7201.3510.11	Einlage Werterhalt (SF WE)	29'512.20		35'800.00		138'283.25	
7201.3510.51	Einlage WE Anschlgebühren Abwasser	37'216.00		20'000.00		56'341.45	
9630.3510.01	Einlage Werterhalt SF WEU Lieg	29'259.25		18'000.00		24'164.00	
36	Transferaufwand	2'237'734.80		2'250'800.00		15'000.00	
361	Entschädigungen an Gemeinwesen	1'535'667.05		1'503'300.00		2'252'090.30	
3611	Entschädigungen an Kantone und Konkordate	842'023.95		832'100.00		855'476.65	
0220.3611.01	Gebühren, STV inkl. aml. Bew.	1'943.60		2'300.00		422.45	
0220.3611.02	Service-QST-Gebühren an Kanton	15'122.80		14'400.00		15'472.40	
0220.3611.03	Kontrollmarken Motorfahräder	506.00		400.00		405.00	
2110.3611.01	LA Lehrerbildung KG 5+6jäh	89'988.75		79'200.00		88'918.00	
2120.3611.01	LA Lehrerbildung 1-6 Kl.Prim	192'139.00		195'400.00		219'070.00	
5799.3611.60	LA Beitrag an Kanton Sozialhilfe	542'323.80		540'400.00		531'188.80	
3612	Entschädigungen an Gemeinden und Gemeindeverbände	672'906.10		650'500.00		683'441.95	
0220.3612.01	Entschädigung externe Bauverwaltung	38'449.35		33'000.00		32'500.30	
1500.3612.01	TOGEKA-Verband Anteil Kaufdorf	41'243.10		41'400.00		38'925.30	
1610.3612.01	Schiessen Mitbenützung Ri.berg	5'360.00		5'400.00		5'320.00	
2120.3612.01	Schulgeld auswärtige Primarschule					1'669.50	
2120.3612.02	Klassen für besondere Förderung + Spezialunterricht, Schulgeld	92'977.45		91'100.00		118'439.15	
2120.3612.03	IBEM Region Gürbetal-Längenberg, Entschädigung Kommission und Schulsekretariat sowie Anschaffungen	1'782.30		2'100.00			
2130.3612.01	Schulgeld an 7-9 K.Toffen+Belp	366'019.75		335'400.00		346'953.30	
2140.3612.01	Schulgeld Musikschulen	32'678.45		31'100.00		33'157.95	
5310.3612.01	AHV-Zweigstelle Kaufdorf in Belp	15'608.45		17'300.00		16'770.40	
5458.3612.01	Tageseltern, Krippe Belp	12'523.70		16'900.00		13'896.75	
5796.3612.01	Betriebsbeitr. RSB Belp	-4'816.45		8'200.00		4'909.30	
7101.3612.01	Interne Verrechnung Bauko + Verwaltung	19'300.00		18'500.00		19'300.00	
7201.3612.01	Interne Verrechnung Verwaltung + Bauko	24'700.00		23'600.00		24'700.00	
7301.3612.01	Interne Verrechnung Verwaltung + Bauko	11'000.00		10'600.00		11'000.00	
7716.3612.01	Beitrag an Bestattungsgemeinde	16'080.00		15'900.00		15'900.00	

ERFOLGSRECHNUNG 2017

Sachgruppengliederung detailliert

Konto	Erfolgsrechnung Sachgruppengliederung ER	Rechnung 2017		Budget 2017		Rechnung 2016	
		Aufwand	Ertrag	Aufwand	Ertrag	Aufwand	Ertrag
3614	Entschädigungen an öffentliche Unternehmungen						
3290.3614.01	Beitr. RKK Kulturkonferenz Bern	20'737.00		20'700.00		20'528.00	
		20'737.00		20'700.00		20'528.00	
362	Finanz- und Lastenausgleich						
		194'717.00		196'900.00		193'682.00	
3621	Finanz- und Lastenausgleich an Kanton						
9300.3621.60	LA Neue Aufgabenteilung FILAG 2012	194'717.00		196'900.00		193'682.00	
		194'717.00		196'900.00		193'682.00	
363	Beiträge an Gemeinwesen und Dritte						
		507'350.75		550'600.00		498'961.70	
3631	Beiträge an Kantone und Konkordate						
5320.3631.60	EL-Beitrag an den Kanton	342'676.00		367'300.00		355'275.00	
5410.3631.60	FaZu Kinderzulagen LA	227'967.00		243'100.00		227'927.00	
6291.3631.60	LA Beiträge Regionalverkehr	5'386.00		4'300.00		3'749.00	
		109'323.00		119'900.00		123'599.00	
3632	Beiträge an Gemeinden und Gemeindeverbände						
1626.3632.01	Reg. Ausbildungszentrum Köniz	141'469.10		154'800.00		121'587.00	
1626.3632.02	Beitrag an Kompetenzzentrum ZUG	4'265.60		4'100.00		4'106.50	
1627.3632.01	Beitrag RFO Gürbetal	11'230.00		12'000.00		11'192.95	
5444.3632.01	Jugendarb. Gürbetal-Längenberg	1'103.05		1'000.00		836.35	
7101.3632.01	Wasserverbund Toffen+Kaudorf	15'297.85		14'500.00		12'592.35	
7201.3632.01	ARAG, Betriebsbeitrag+AbwFond	5'707.35		7'000.00		-595.15	
7301.3632.01	Beitrag regio. Kadaversammelst.	88'628.85		100'700.00		78'207.05	
7410.3632.01	Beitrag an Wasserbauverband	393.40		700.00		253.95	
7500.3632.01	ÖQV: Ökol. Ausgleichsmassnahmen	14'420.00		14'400.00		14'420.00	
		423.00		400.00		573.00	
3634	Beiträge an öffentliche Unternehmungen						
6291.3634.01	Moonliner M5a	12'099.15		12'900.00		11'995.60	
7907.3634.01	Förderverein Region Gantrisch	1'157.90		1'200.00		500.00	
7907.3634.02	Regionalkonfer. Bern Mittelland	5'305.00		5'300.00		5'195.00	
		5'636.25		6'400.00		6'300.60	
3635	Beiträge an private Unternehmungen						
3290.3635.01	Beitrag 1. August-Feier	7'019.50		10'000.00		5'017.10	
3410.3635.01	Unterhaltsbeitrag Sportplatz + öffentl. WC	2'000.00		2'000.00		2'000.00	
3410.3635.02	Sportförderungsbeitrag an Dorfvereine für Jugendliche	2'805.10		2'800.00		2'805.10	
3420.3635.01	Beitrag Berner Wanderwege	2'000.00		5'000.00			
		214.40		200.00		212.00	
3636	Beiträge an private Organisationen ohne Erwerbszweck						
0220.3636.01	Mitgliedschafts u. Jahresbeit.	4'087.00		5'600.00		5'087.00	
5440.3636.01	Elternbriefe Pro Juventute	2'493.00		2'500.00		2'493.00	
		174.00		100.00		174.00	

ERFOLGSRECHNUNG 2017

Sachgruppengliederung detailliert

Konto	Erfolgsrechnung Sachgruppengliederung ER	Rechnung 2017		Budget 2017		Rechnung 2016	
		Aufwand	Ertrag	Aufwand	Ertrag	Aufwand	Ertrag
5790.3636.01	Mitgliederbeiträge	420.00		1'000.00		420.00	
5920.3636.01	Spenden soz.+alg.Organisationen	1'000.00		2'000.00		2'000.00	
38	Ausserordentlicher Aufwand	867'411.43		683'400.00		233'421.00	
389	Einlagen in das Eigenkapital	867'411.43		683'400.00		233'421.00	
3893	Einlagen in Vorfinanzierungen des EK	674'038.55		515'000.00		233'421.00	
7900.3893.01	Einlage Mehrwertabgabe in Spezialfinanzierung gem. Reglement	659'038.55		500'000.00		233'421.00	
9630.3893.01	Einlage Werterhalt SF Liegenschaften FV	15'000.00		15'000.00			
3894	Einlagen in finanzpolitische Reserven	193'372.88		168'400.00			
9900.3894.01	Einlagen in finanzpolitische Reserven	193'372.88		168'400.00			
39	Interne Verrechnungen	73'280.00		70'400.00		51'980.00	
391	Dienstleistungen	33'180.00		30'300.00		11'880.00	
3910	Interne Verrechnung von Dienstleistungen	33'180.00		30'300.00		11'880.00	
1400.3910.01	Verrech. Aufwand Baukommission	1'790.00		1'800.00		1'790.00	
2180.3910.01	Verrechneter Aufwand Verwaltung	5'900.00		4'500.00		5'300.00	
2190.3910.02	Verrechneter Aufwand Schulsekretariat in Verwaltung	20'700.00		19'200.00			
6150.3910.01	Interne Verrechnung BWK	3'290.00		3'300.00		3'290.00	
9630.3910.01	Verrechneter Aufwand	1'500.00		1'500.00		1'500.00	
394	Kalk. Zinsen und Finanzaufwand	40'100.00		40'100.00		40'100.00	
3940	Interne Verrechnung von kalk. Zinsen und Finanzaufwand	40'100.00		40'100.00		40'100.00	
9630.3940.01	Verrechnete Zinsen	40'100.00		40'100.00		40'100.00	
4	Ertrag		4'558'950.65		4'436'400.00		3'947'577.68
40	Fiskalertrag		2'650'874.90		2'706'400.00		2'485'640.51
400	Direkte Steuern natürliche Personen		2'286'030.50		2'319'200.00		2'145'360.81
4000	Einkommenssteuern natürliche Personen		2'142'947.05		2'150'000.00		2'046'864.25
9100.4000.01	Einkommenssteuer nat. Personen		2'193'067.00		2'160'000.00		2'054'168.40
9100.4000.41	Steuerteil. NP zu Gun. der Gde		29'025.40		34'600.00		28'269.00
9100.4000.51	Steuerteil. NP zu Las. der Gde		-82'038.35		-61'500.00		-37'969.15
9100.4000.60	Pauschale Steueranrechnung, Gemeindefeuerbeitrag				-500.00		-220.10

ERFOLGSRECHNUNG 2017

Sachgruppengliederung detailliert

Konto	Erfolgsrechnung Sachgruppengliederung ER	Rechnung 2017		Budget 2017		Rechnung 2016	
		Aufwand	Ertrag	Aufwand	Ertrag	Aufwand	Ertrag
9101.4000.21	Nach- und Strafsteuern		2'893.00		17'400.00		2'616.10
4001	Vermögenssteuern natürliche Personen		119'159.60		121'600.00		112'788.50
9100.4001.01	Vermögenssteuern nat. Personen		119'159.60		121'600.00		112'788.50
4002	Quellensteuern natürliche Personen		23'923.85		47'600.00		-14'291.94
9100.4002.01	Quellensteuer		23'923.85		46'900.00		-15'055.80
9100.4002.11	Quellensteuer aus BGSA			700.00		763.86	
401	Direkte Steuern juristische Personen		38'535.25		16'000.00		20'493.10
4010	Gewinnsteuern juristische Personen		37'488.90		15'300.00		20'154.70
9100.4010.01	Gewinn-Ertragssteuer jur. Pers		27'615.10		9'200.00		10'037.30
9100.4010.41	Steuerteil. JP z. Gun. der Gde		11'394.40		6'500.00		10'345.85
9100.4010.51	Steuerteil. JP zu Las. der Gde		-1'520.60		-400.00		-228.45
4011	Kapitalsteuern juristische Personen		1'046.35		700.00		338.40
9100.4011.01	Kapitalsteuern juris. Personen		1'046.35		700.00		338.40
402	Übrige Direkte Steuern		323'429.15		368'300.00		317'146.60
4021	Grundsteuern		242'696.60		260'000.00		246'100.20
9102.4021.01	Liegenschaftssteuern		242'696.60		260'000.00		246'100.20
4022	Vermögensgewinnsteuern		78'606.15		103'700.00		61'872.50
9101.4022.01	Grundstückgewinnsteuern		29'774.25		50'600.00		31'046.25
9101.4022.11	Sonderveranlagung		48'831.90		53'100.00		30'826.25
4024	Erbschafts- und Schenkungssteuern		1'837.05				
9500.4024.01	Erbschafts- +Schenkungssteuern		1'837.05				
4029	Eingang abgeschriebene Steuern		289.35		4'600.00		9'173.90
9100.4029.01	Eingang abgesch. Steuern peri.		289.35		4'600.00		9'173.90
403	Besitz- und Aufwandsteuern		2'880.00		2'900.00		2'640.00
4033	Hundesteuer		2'880.00		2'900.00		2'640.00
9103.4033.01	Hundetaxen		2'880.00		2'900.00		2'640.00
41	Regalien und Konzessionen		40'811.00		50'400.00		36'554.00

ERFOLGSRECHNUNG 2017

Sachgruppengliederung detailliert

Konto	Erfolgsrechnung Sachgruppengliederung ER	Rechnung 2017		Budget 2017		Rechnung 2016	
		Aufwand	Ertrag	Aufwand	Ertrag	Aufwand	Ertrag
412	Konzessionen		40'811.00		50'400.00		36'554.00
4120 8710.4120.01	Konzessionen Konzessionsgebühr der BKW		40'811.00		50'400.00		36'554.00
42	Entgelte		612'445.75		596'000.00		587'283.89
420	Ersatzabgaben		41'963.45		42'400.00		41'771.85
4200 1500.4200.01	Ersatzabgaben Feuerwehersatzabgaben		41'963.45		42'400.00		41'771.85
421	Gebühren für Amtshandlungen		31'747.80		40'100.00		28'901.45
4210 0220.4210.01	Gebühren für Amtshandlungen Gebührenerlös für Amtshandlung		31'747.80		40'100.00		28'901.45
1400.4210.01	Ertrag Dienstleistung EWK		2'484.95		2'100.00		2'488.80
1400.4210.02	Ertrag Dienstleist. BWK		4'436.90		5'000.00		3'379.90
			24'825.95		33'000.00		23'032.75
423	Schul- und Kursgelder		29'727.65		24'100.00		24'010.45
4230 2180.4230.01	Schulgelder Betreuungs- + Mahlzeitenbeiträge Eltern + Externe Tagesschule Kaufdorf		29'727.65		24'100.00		24'010.45
424	Benützungsgebühren und Dienstleistungen		493'660.10		477'700.00		473'982.40
4240 2170.4240.01	Benützungsgebühren und Dienstleistungen Vermietung Saal/Turnhalle usw		493'660.10		477'700.00		473'982.40
7101.4240.01	Erlös aus Wasserverkauf		6'190.00		5'400.00		5'202.50
7101.4240.51	Anschlussgebühren Wasser		93'982.90		100'000.00		69'235.75
7201.4240.01	Benützungsgebühren Kanalisat.		29'512.20		20'000.00		56'341.45
7201.4240.51	Anschlussgebühren Abwasser		236'890.65		236'300.00		202'278.25
7301.4240.01	Gebührenertrag Kehricht		29'259.25		18'000.00		42'777.80
			97'825.10		98'000.00		98'146.65
425	Erlös aus Verkäufen		685.30		400.00		56.65
4250 0220.4250.01	Verkäufe Erlöse Drucksachenverkauf		685.30		400.00		56.65
426	Rückerstattungen		14'531.45		10'800.00		17'911.09

ERFOLGSRECHNUNG 2017

Sachgruppengliederung detailliert

Konto	Erfolgsrechnung Sachgruppengliederung ER	Rechnung 2017		Budget 2017		Rechnung 2016	
		Aufwand	Ertrag	Aufwand	Ertrag	Aufwand	Ertrag
4260	Rückerstattungen und Kostenbeteiligungen Dritter		14'531.45		10'800.00		17'911.09
0110.4260.01	Rückerstattung Porti Wahlen						163.59
0220.4260.01	Rückerstattung von Dritten		988.90		300.00		849.45
0220.4260.02	Verkauf Motorfahrrad Vignetten		506.00		400.00		405.00
2170.4260.01	Rückerstattungen von Dritten		36.00		1'000.00		7'217.55
2180.4260.01	Rückerstattungen von Dritten						1'407.25
2190.4260.01	Rückerstattungen Schule Kaufdorf		1'200.00		1'200.00		803.15
5350.4260.01	Fahrdienst Kaskoversicherung Beiträge Anschlussgemeinden		4'603.45		1'600.00		1'685.10
7610.4260.01	Rückerstattung Feueraufseher		1'456.00		1'500.00		580.00
9630.4260.01	Rückerstattungen Nebenkosten		5'741.10		4'800.00		4'800.00
429	Übrige Entgelte		130.00		500.00		650.00
4290	Übrige Entgelte		130.00		500.00		650.00
0220.4290.01	Konzertbus BSO Kartenverkauf		130.00		500.00		650.00
43	Verschiedene Erträge		54'429.20		55'500.00		94'200.15
430	Verschiedene betriebliche Erträge		130.00		2'400.00		299.00
4309	Übriger betrieblicher Ertrag		130.00		2'400.00		299.00
6150.4309.01	Rückerstattungen von Dritten		130.00		2'400.00		299.00
431	Aktivierung Eigenleistungen		53'999.20		52'900.00		93'601.15
4311	Aktivierbare Eigenleistungen auf immateriellen Anlagen		970.00		1'000.00		972.00
0220.4311.01	Provisionen des Kt. für KIST		970.00		1'000.00		972.00
4312	Aktivierbare Projektierungskosten		53'029.20		51'900.00		92'629.15
2120.4312.01	Schulgelder Gelterfingen 1-6Pr		50'907.20		49'800.00		90'507.15
3320.4312.01	Rückverg.Amtsanzeigerverband		2'122.00		2'100.00		2'122.00
439	Übriger Ertrag		300.00		200.00		300.00
4390	Übriger Ertrag		300.00		200.00		300.00
1500.4390.01	Rückerstattungen von Dritten		300.00		200.00		300.00
44	Finanzertrag		77'475.50		91'100.00		86'256.38
440	Zinsertrag		26'575.25		38'700.00		33'924.38

ERFOLGSRECHNUNG 2017

Sachgruppengliederung detailliert

Konto	Erfolgsrechnung Sachgruppengliederung ER	Rechnung 2017		Budget 2017		Rechnung 2016	
		Aufwand	Ertrag	Aufwand	Ertrag	Aufwand	Ertrag
4401	Zinsen Forderungen und Kontokorrente		15'887.85		16'100.00		12'140.98
9610.4401.01	Zins auf kurzf. Guthaben; Bank		0.05		100.00		234.33
9610.4401.02	Verzugszins Steuern		15'887.80		16'000.00		11'906.65
4407	Zinsen langfristige Finanzanlagen		1'750.00				
9610.4407.01	Zinsertrag Darlehen Altersheim Riggishof 0.35 % 01.04.2016 - 31.03.2026		1'750.00				
4409	Übrige Zinsen von Finanzvermögen		8'937.40		22'600.00		21'783.40
7101.4409.01	Verrechneter Aktivzins Wasser		3'890.00		10'700.00		9'621.00
7201.4409.01	Verrechnete Aktivzinsen Abwas.		4'910.00		11'700.00		12'035.00
7301.4409.01	Verrechneter Zins Kehricht		10.00		100.00		
9100.4409.01	Zinsen Anlagen Finanzvermögen		127.40		100.00		127.40
443	Liegenschaftenertrag FV		50'900.25		52'400.00		52'332.00
4430	Pacht- und Mietzins Liegenschaften FV		50'900.25		52'400.00		52'332.00
9630.4430.01	Mietertrag; Pachtzinsen FV		50'900.25		52'400.00		52'332.00
45	Entnahmen aus Fonds und Spezialfinanzierungen		1'729.75		13'000.00		2'921.30
450	Entnahmen aus Fonds und Spezialfinanzierungen im Fremdkapital		803.00				
4502	Entnahmen aus Legaten und Stiftungen		803.00				
7410.4502.01	Entnahme aus Renaturierungsfonds		803.00				
451	Entnahmen aus Fonds und Spezialfinanzierungen im Eigenkapital		926.75		13'000.00		2'921.30
4510	Entnahmen aus Spezialfinanzierungen des EK		926.75		13'000.00		2'921.30
7101.4510.02	Entnahme Wertehalt (SF WE)		117.50		2'000.00		117.00
7201.4510.01	Entnahme Wertehalt (SF WE)		809.25		11'000.00		177.00
9630.4510.01	Entnahme Wertehalt (SF WE)						2'627.30
46	Transferertrag		385'601.95		352'000.00		369'320.45
461	Entschädigungen von Gemeinwesen		176'285.95		154'300.00		167'694.45
4611	Entschädigungen von Kantonen und Konkordaten		95'222.65		87'600.00		99'475.00
1400.4611.01	Rück. Vermessungswk/Marchsteine				700.00		498.60
2130.4611.01	Rückerst. Lehrerbildung 7-9		84'891.75		83'100.00		86'938.00
2180.4611.01	Kantonsbeitrag Tagesschule Kautdorf		10'330.90		3'800.00		12'038.40

ERFOLGSRECHNUNG 2017

Sachgruppengliederung detailliert

Konto	Erfolgsrechnung Sachgruppengliederung ER	Rechnung 2017		Budget 2017		Rechnung 2016	
		Aufwand	Ertrag	Aufwand	Ertrag	Aufwand	Ertrag
4612	Entschädigungen von Gemeinden und Gemeindeverbänden		81'063.30		66'700.00		68'219.45
0120.4612.01	Verrechneter Aufwand Werke		5'900.00		5'900.00		5'900.00
0120.4612.02	Sitzungsgelder Fusionsabklärungen		3'600.00				
0220.4612.01	Verrechneter Aufwand Werke		35'800.00		30'300.00		32'600.00
2110.4612.01	KG-Schulgeld Gelterfingen		16'534.30		7'000.00		9'450.45
6150.4612.01	Winterdienst Rückerstattungen		5'929.00		7'000.00		3'769.00
6150.4612.02	Verrechneter Aufwand Werke		13'300.00		16'500.00		16'500.00
462	Finanz- und Lastenausgleich		209'280.00		197'700.00		201'590.00
4621	Finanz- und Lastenausgleich von Kantonen und Konkordaten		7'371.00		7'500.00		7'470.00
9300.4621.60	Soziodemografischer Zuschuss FiLAG 2012		7'371.00		7'500.00		7'470.00
4622	Finanz- und Lastenausgleich von Gemeinden und Gemeindeverbänden		201'909.00		190'200.00		194'120.00
9300.4622.70	Disparitätenabbau		201'909.00		190'200.00		194'120.00
463	Beiträge von Gemeinwesen und Dritten		36.00				36.00
4631	Beiträge von Kantonen und Konkordaten		36.00				36.00
6150.4631.01	Beiträge des Kantons		36.00				36.00
48	Ausserordentlicher Ertrag		662'302.60		501'600.00		233'421.00
489	Entnahmen aus dem Eigenkapital		662'302.60		501'600.00		233'421.00
4893	Entnahmen aus Vorfinanzierungen des EK		3'264.05		1'600.00		233'421.00
9630.4893.01	Entnahme Werterhalt SF Liegenschaften FV		3'264.05		1'600.00		
4896	Entnahmen aus Neubewertungsreserven		659'038.55		500'000.00		233'421.00
7900.4309.01	Mehrwertabgaben Ortsplanungsrevision 2013		659'038.55		500'000.00		233'421.00
49	Interne Verrechnungen		73'280.00		70'400.00		51'980.00
491	Dienstleistungen		33'180.00		30'300.00		11'880.00
4910	Interne Verrechnung von Dienstleistungen		33'180.00		30'300.00		11'880.00
0120.4910.01	Interne Verrechn.Baukommission		5'080.00		5'100.00		5'080.00
0220.4910.02	Verrechneter Aufwand Liegensch. FV		1'500.00		1'500.00		1'500.00
0220.4910.03	Verrechneter Aufwand Tagesschule + Schulsekretariat		26'600.00		23'700.00		5'300.00
494	Kalk. Zinsen und Finanzaufwand		40'100.00		40'100.00		40'100.00

ERFOLGSRECHNUNG 2017

Sachgruppengliederung detailliert

Konto	Erfolgsrechnung Sachgruppengliederung ER	Rechnung 2017		Budget 2017		Rechnung 2016	
		Aufwand	Ertrag	Aufwand	Ertrag	Aufwand	Ertrag
4940 9610.4940.10	Interne Verrechnung von kalk. Zinsen und Finanzaufwand Verrech. SF-Zinsen RA/WE/WEU		40'100.00 40'100.00		40'100.00 40'100.00		40'100.00 40'100.00
9	Abschlusskonten	139'548.55	1'646.35	69'300.00	1'700.00	130'363.10	20'168.55
90	Abschluss Erfolgsrechnung	139'548.55	1'646.35	69'300.00	1'700.00	130'363.10	20'168.55
900	Abschluss Allgemeiner Haushalt						19'990.85
9001 9990.9001.01	Aufwandüberschuss Aufwandüberschuss Erfolgsrechnung						19'990.85 19'990.85
901	Abschluss Fonds im EK, Ertragsüberschuss	139'548.55	1'646.35	69'300.00	1'700.00	130'363.10	177.70
9010 7101.9010.01 7201.9010.01	Abschluss Spezialfinanzierungen und Fonds im EK, Ertragsüberschuss Einlage Rechnungsang. (SF RA) Einlage Rechnungsang. (SF RA)	139'548.55 58'033.80 81'514.75		69'300.00 23'700.00 45'600.00		130'363.10 50'996.35 79'366.75	
9011 7301.9011.01	Abschluss Spezialfinanzierungen und Fonds im EK, Aufwandüberschuss Entnah. Rechnungsang. (SF RA)		1'646.35 1'646.35		1'700.00 1'700.00		177.70 177.70

12.4 INVESTITIONS-RECHNUNG 2017

Funktionale Gliederung Übersicht

Konto	Investitionsrechnung Funktionale Gliederung IR	Rechnung 2017		Budget 2017		Rechnung 2016	
		Ausgaben	Einnahmen	Ausgaben	Einnahmen	Ausgaben	Einnahmen
	Total	495'594.10	495'594.10	584'000.00	584'000.00	694'101.45	694'101.45
0	Allgemeine Verwaltung						
01	Legislative und Exekutive	4'293.65		8'000.00		3'707.65	
		4'293.65		8'000.00		3'707.65	
2	Bildung	147'299.55		120'000.00		237'56.35	
21	Obligatorische Schule	147'299.55		120'000.00		237'56.35	
5	Soziale Sicherheit						
53	Alter + Hinterlassene						
6	Verkehr und Nachrichtenübermittlung	237'218.95		230'000.00		9'926.40	
61	Strassenverkehr	237'218.95		230'000.00		9'926.40	
7	Umweltschutz und Raumordnung	81'303.65	25'478.30	200'000.00	26'000.00	138'294.95	18'416.10
71	Wasserversorgung	11'429.00		10'000.00		12'507.00	
72	Abwasserentsorgung	34'721.85		88'000.00		48'955.45	
74	Verbauungen	33'625.75	25'478.30	102'000.00	26'000.00	76'832.50	18'416.10
79	Raumordnung	1'527.05					
9	Finanzen und Steuern	25'478.30	470'115.80	26'000.00	558'000.00	18'416.10	675'685.35
99	Nicht aufgeteilte Posten	25'478.30	470'115.80	26'000.00	558'000.00	18'416.10	675'685.35

INVESTITIONS-RECHNUNG 2017

Funktionale Gliederung detailliert

Konto	Investitionsrechnung Funktionale Gliederung IR	Rechnung 2017		Budget 2017		Rechnung 2016	
		Ausgaben	Einnahmen	Ausgaben	Einnahmen	Ausgaben	Einnahmen
0	Total	495'594.10	495'594.10	584'000.00	584'000.00	694'101.45	694'101.45
	Allgemeine Verwaltung Netto Ausgaben	4'293.65	4'293.65	8'000.00	8'000.00	3'707.65	3'707.65
01	Legislative und Exekutive						
	Netto Ausgaben	4'293.65	4'293.65	8'000.00	8'000.00	3'707.65	3'707.65
011	Legislative						
	Netto Ausgaben	4'293.65	4'293.65	8'000.00	8'000.00	3'707.65	3'707.65
	Netto Ausgaben	4'293.65	4'293.65	8'000.00	8'000.00	3'707.65	3'707.65
0110.5060.01	Beamter Gemeindefaal (1/2 Anteil)						
0110.5620.01	Fusions-Vorabklärungen Gürbetal-Gemeinden						
0110.5620.02	Fusions-Abklärungen mittleres Gürbetal						
2	Bildung	147'299.55	147'299.55	120'000.00	120'000.00	23'756.35	23'756.35
	Netto Ausgaben						
21	Obligatorische Schule	147'299.55	147'299.55	120'000.00	120'000.00	23'756.35	23'756.35
	Netto Ausgaben						
212	Primarstufe	10'785.95	10'785.95	12'000.00	12'000.00		
	Netto Ausgaben						
2120	Primarstufe	10'785.95	10'785.95	12'000.00	12'000.00		
	Netto Ausgaben						
2120.5060.03	ICT Schule Kaufdorf 2017/18	10'785.95	10'785.95	12'000.00	12'000.00		
217	Schuliegenschaften	118'753.50	118'753.50	90'000.00	90'000.00	23'756.35	23'756.35
	Netto Ausgaben						
2170	Schuliegenschaften	118'753.50	118'753.50	90'000.00	90'000.00	23'756.35	23'756.35
	Netto Ausgaben						
2170.5040.07	Schulraumenweiterung + Sanierung Turnhalle	118'753.50	118'753.50	80'000.00	80'000.00		
2170.5040.11	Schulhauskorridore + Lehrzimmer Malerarbeiten			10'000.00	10'000.00		
2170.5040.12	Schulraumplanung						
219	Obligatorische Schule	17'760.10	17'760.10	18'000.00	18'000.00		
	Netto Ausgaben						
2190	Schulleitung und Schulverwaltung	17'760.10	17'760.10	18'000.00	18'000.00		
	Netto Ausgaben						
2190.5060.01	Geräteanschaffungen+PC Schule	17'760.10	17'760.10	18'000.00	18'000.00		

INVESTITIONS-RECHNUNG 2017

Funktionale Gliederung detailliert

Konto	Investitionsrechnung Funktionale Gliederung IR	Rechnung 2017		Budget 2017		Rechnung 2016	
		Ausgaben	Einnahmen	Ausgaben	Einnahmen	Ausgaben	Einnahmen
5	Soziale Sicherheit Netto Ausgaben					500'000.00	500'000.00
53	Alter + Hinterlassene Netto Ausgaben					500'000.00	500'000.00
534	Wohnen im Alter Netto Ausgaben					500'000.00	500'000.00
5340	Wohnen im Alter					500'000.00	500'000.00
5340.5450.01	Altersheim Immobilien Riggishof AG Darlehen CHF 500'000.00 0.35 % 01.04.2016 bis 31.03.2026					500'000.00	500'000.00
6	Verkehr und Nachrichtenübermittlung Netto Ausgaben	237'218.95	237'218.95	230'000.00	230'000.00	9'926.40	9'926.40
61	Strassenverkehr Netto Ausgaben	237'218.95	237'218.95	230'000.00	230'000.00	9'926.40	9'926.40
615	Gemeindestrassen Netto Ausgaben	237'218.95	237'218.95	230'000.00	230'000.00	9'926.40	9'926.40
6150	Gemeindestrassen	99'905.40	99'905.40	50'000.00	50'000.00	9'926.40	9'926.40
6150.5010.11	Strassenbeleuchtung Übernahme von BKW + Sanierung	99'905.40	99'905.40	40'000.00	40'000.00		
6150.5010.12	Tempo 30 Realisierung						
6150.5010.21	Falasse Nord, Erschliessungsbeitrag						
6155	Parkplätze Netto Ausgaben	137'313.55	137'313.55	180'000.00	180'000.00	9'926.40	9'926.40
6155.5010.01	Platz Dorfstrasse 10, Sanierung	137'313.55	137'313.55	180'000.00	180'000.00		
7	Umweltschutz und Raumordnung Netto Ausgaben	81'303.65	25'478.30	200'000.00	26'000.00	138'294.95	18'416.10
71	Wasserversorgung Netto Ausgaben	11'429.00	55'825.35	10'000.00	174'000.00	12'507.00	119'878.85
710	Wasserversorgung Netto Ausgaben	11'429.00	11'429.00	10'000.00	10'000.00	12'507.00	12'507.00
7101	Wasserversorgung [Gemeindebetrieb] Netto Ausgaben	11'429.00	11'429.00	10'000.00	10'000.00	12'507.00	12'507.00
7101.5031.11	Wasserschleber, Funktionskontrolle und Gängigmachung					4'699.00	12'507.00
7101.5031.12	Wasserverbund mit Toffen, Investitionen Toffen 2016 + 2017					6'908.00	12'507.00
7101.5291.01	GWP Teil (Generelle Wasserversorgungs Planung, Teil)	11'429.00	11'429.00	10'000.00	10'000.00		

INVESTITIONS-RECHNUNG 2017

Funktionale Gliederung detailliert

Konto	Investitionsrechnung Funktionale Gliederung IR	Rechnung 2017		Budget 2017		Rechnung 2016	
		Ausgaben	Einnahmen	Ausgaben	Einnahmen	Ausgaben	Einnahmen
7101.5291.02	GWP Mithilfe bei Umsetzung					900.00	
72	Abwasserentsorgung	34'721.85	34'721.85	88'000.00	88'000.00	48'955.45	48'955.45
	Netto Ausgaben						
720	Abwasserentsorgung	34'721.85	34'721.85	88'000.00	88'000.00	48'955.45	48'955.45
	Netto Ausgaben						
7201	Abwasserentsorgung [Gemeindebetrieb]	34'721.85	34'721.85	88'000.00	88'000.00	48'955.45	48'955.45
	Netto Ausgaben						
7201.5032.02	Schachtdeckel Schieberkappen + Wasserrinnen Niveauanpassungen	7'763.60					
7201.5032.03	ARAG: Sanierung Schachtabdeckungen Dorfstrasse Kaufdorf						
7201.5292.01	GEP Generelle Entwässerungs Planung			1'000.00		7'060.25	
7201.5292.02	GEP Mithilfe bei Umsetzung					30'000.00	
7201.5292.04	GEP Ergänzung Kanalfemehaufnahmen	11'370.50		55'000.00		3'690.00	
7201.5620.01	ARAG: Investitionsbeiträge laufende Projekte	9'133.45		25'000.00		1'046.95	
7201.5620.02	ARAG: Investitionsbeiträge Werterhalt	6'454.30		7'000.00		7'158.25	
74	Verbauungen	33'625.75	25'478.30	102'000.00	26'000.00	76'832.50	18'416.10
	Netto Ausgaben		8'147.45		76'000.00		58'416.40
741	Gewässerverbauungen	33'625.75	25'478.30	102'000.00	26'000.00	76'832.50	18'416.10
	Netto Ausgaben		8'147.45		76'000.00		58'416.40
7410	Gewässerverbauungen	33'625.75	25'478.30	102'000.00	26'000.00	76'832.50	18'416.10
	Netto Ausgaben		8'147.45		76'000.00		58'416.40
7410.5020.02	Überflutungsgefahr aus Hermiswil, Planung Behebung	26'322.15		27'000.00		61'466.25	
7410.5020.11	Diverse Bachsanierungen			15'000.00			
7410.5020.12	Zälgbächli Unterhalt / Renaturierung	7'303.60		60'000.00		15'366.25	
7410.6320.02	Überflutungsgefahr aus Hermiswil, Beiträge Rümliigen		25'478.30		26'000.00		18'416.10
79	Raumordnung	1'527.05	1'527.05				
	Netto Ausgaben						
790	Raumordnung	1'527.05	1'527.05				
	Netto Ausgaben						
7900	Raumordnung allgemein	1'527.05	1'527.05				
	Netto Ausgaben						
7900.5290.04	Revision Baureglement BMBV + Festlegung Gewässerräume	1'527.05	1'527.05				
9	Finanzen und Steuern	25'478.30	470'115.80	26'000.00	558'000.00	18'416.10	675'685.35
	Netto Einnahmen	444'637.50		532'000.00		657'269.25	
99	Nicht aufgeteilte Posten	25'478.30	470'115.80	26'000.00	558'000.00	18'416.10	675'685.35
	Netto Einnahmen	444'637.50		532'000.00		657'269.25	

INVESTITIONS-RECHNUNG 2017

Funktionale Gliederung detailliert

Konto	Investitionsrechnung Funktionale Gliederung IR	Rechnung 2017		Budget 2017		Rechnung 2016	
		Ausgaben	Einnahmen	Ausgaben	Einnahmen	Ausgaben	Einnahmen
999	Abschluss	25'478.30	470'115.80	26'000.00	558'000.00	18'416.10	675'685.35
	Netto Einnahmen	444'637.50		532'000.00		657'269.25	
9990	Abschluss	25'478.30	470'115.80	26'000.00	558'000.00	18'416.10	675'685.35
	Netto Einnahmen	444'637.50		532'000.00		657'269.25	
9990.5900.01	Passivierte Einnahmen	25'478.30		26'000.00		18'416.10	
9990.6900.01	Aktivierete Ausgaben		470'115.80		558'000.00		675'685.35

12.5 INVESTITIONS-RECHNUNG 2017

Sachgruppengliederung Übersicht

Konto	Investitionsrechnung Sachgruppengliederung IR	Rechnung 2017		Budget 2017		Rechnung 2016	
		Ausgaben	Einnahmen	Ausgaben	Einnahmen	Ausgaben	Einnahmen
	Total	495'594.10	495'594.10	584'000.00	584'000.00	694'101.45	694'101.45
5	Investitionsausgaben			584'000.00		694'101.45	
50	Sachanlagen	441'630.50		452'000.00		122'274.50	
52	Immaterielle Anlagen	12'897.55		66'000.00		41'498.00	
54	Darlehen					500'000.00	
56	Eigene Investitionsbeiträge	15'587.75		40'000.00		11'912.85	
59	Übertrag an Bilanz	25'478.30		26'000.00		18'416.10	
6	Investitionseinnahmen		495'594.10		584'000.00		694'101.45
63	Investitionsbeiträge für eigene Rechnung		25'478.30		26'000.00		18'416.10
69	Übertrag an Bilanz		470'115.80		558'000.00		675'685.35

INVESTITIONS-RECHNUNG 2017

Sachgruppengliederung detailliert

Konto	Investitionsrechnung Sachgruppengliederung IR	Rechnung 2017		Budget 2017		Rechnung 2016	
		Ausgaben	Einnahmen	Ausgaben	Einnahmen	Ausgaben	Einnahmen
5	Total	495'594.10	495'594.10	584'000.00	584'000.00	694'101.45	694'101.45
	Investitionsausgaben Netto Ausgaben	495'594.10	495'594.10	584'000.00	584'000.00	694'101.45	694'101.45
50	Sachanlagen Netto Ausgaben	441'630.50	441'630.50	452'000.00	452'000.00	122'274.50	122'274.50
501	Strassen / Verkehrswege Netto Ausgaben	237'218.95	237'218.95	230'000.00	230'000.00	9'926.40	9'926.40
5010	Strassen / Verkehrswege Netto Ausgaben	237'218.95	237'218.95	230'000.00	230'000.00	9'926.40	9'926.40
6150.5010.11	Strassenbeleuchtung Übernahme von BKW + Sanierung	99'905.40		40'000.00			
6150.5010.12	Tempo 30 Realisierung			10'000.00			
6150.5010.21	Falasse Nord, Erschliessungsbeitrag			180'000.00			
6155.5010.01	Platz Dorfstrasse 10, Sanierung	137'313.55					
502	Wasserbau Netto Ausgaben	33'625.75	33'625.75	102'000.00	102'000.00	76'832.50	76'832.50
5020	Wasserbau	33'625.75	33'625.75	102'000.00	102'000.00	76'832.50	76'832.50
7410.5020.02	Überflutungsgefahr aus Hermiswil, Planung Behebung	26'322.15		27'000.00		61'466.25	
7410.5020.11	Diverse Bachsanierungen			15'000.00			
7410.5020.12	Zägbächli Unterhalt / Renaturierung	7'303.60		60'000.00		15'366.25	
503	Übriger Tiefbau Netto Ausgaben	19'192.60	19'192.60	11'429.00	11'429.00	11'759.25	11'759.25
5031	Tiefbauten Wasserversorgung	11'429.00	11'429.00	11'429.00	11'429.00	4'699.00	4'699.00
7101.5031.11	Wasserschieber, Funktionskontrolle und Gängigmachung						
7101.5031.12	Wasserverbund mit Toffen, Investitionen Toffen 2016 + 2017	11'429.00		11'429.00		4'699.00	
5032	Tiefbauten Abwasserbeseitigung	7'763.60	7'763.60			7'060.25	
7201.5032.02	Netto Ausgaben Schachdeckel Schieberkappen + Wasserrinnen Niveaueinpassungen						
7201.5032.03	ARAG: Sanierung Schachtabdeckungen Dorfstrasse Kaufdorf	7'763.60				7'060.25	
504	Hochbauten Netto Ausgaben	118'753.50	118'753.50	90'000.00	90'000.00	23'756.35	23'756.35
5040	Hochbauten	118'753.50	118'753.50	90'000.00	90'000.00	23'756.35	23'756.35
2170.5040.07	Netto Ausgaben Schulraumerweiterung + Sanierung Turnhalle						
2170.5040.11	Schulhauskorridore + Lehrerzimmer Malerarbeiten	118'753.50		80'000.00	10'000.00		

INVESTITIONS-RECHNUNG 2017

Sachgruppengliederung detailliert

Konto	Investitionsrechnung Sachgruppengliederung IR	Rechnung 2017		Budget 2017		Rechnung 2016	
		Ausgaben	Einnahmen	Ausgaben	Einnahmen	Ausgaben	Einnahmen
2170.5040.12	Schultraumplanung					23'756.35	
506	Mobilien	32'839.70	32'839.70	30'000.00	30'000.00		
5060	Netto Ausgaben Mobilien	32'839.70	32'839.70	30'000.00	30'000.00		
0110.5060.01	Netto Ausgaben Beamer Gemeindesaal (1/2 Anteil)	4'293.65					
2120.5060.03	ICT Schule Kaufdorf 2017/18	10'785.95		12'000.00			
2190.5060.01	Geräteanschaffungen+PC Schule	17'760.10		18'000.00			
52	Immaterielle Anlagen	12'897.55	12'897.55	66'000.00	66'000.00	41'498.00	41'498.00
529	Netto Ausgaben	12'897.55	12'897.55	66'000.00	66'000.00	41'498.00	41'498.00
5290	Übrige immaterielle Anlagen	1'527.05	1'527.05				
7900.5290.04	Revision Baureglement BMBV + Festlegung Gewässerräume	1'527.05	1'527.05				
5291	Wasserversorgung			10'000.00		7'808.00	7'808.00
7101.5291.01	Netto Ausgaben			10'000.00		6'908.00	6'908.00
7101.5291.02	GWP Teil (Generelle Wasserversorgungs Planung, Teil)					900.00	900.00
5292	Abwasserentsorgung	11'370.50	11'370.50	56'000.00	56'000.00	33'690.00	33'690.00
7201.5292.01	Netto Ausgaben			1'000.00		30'000.00	30'000.00
7201.5292.02	GEP Generelle Entwässerungs Planung					3'690.00	3'690.00
7201.5292.04	GEP Mithilfe bei Umsetzung GEP Ergänzung Kanalfernsehaufnahmen	11'370.50	11'370.50	55'000.00			
54	Darlehen					500'000.00	500'000.00
545	Netto Ausgaben					500'000.00	500'000.00
5450	Private Unternehmungen					500'000.00	500'000.00
5340.5450.01	Darlehen an private Unternehmungen Altersheim Immobilien Riggishof AG Darlehen CHF 500'000.00 0.35 % 01.04.2016 bis 31.03.2026					500'000.00	500'000.00
56	Eigene Investitionsbeiträge	15'587.75	15'587.75	40'000.00	40'000.00	11'912.85	11'912.85
562	Netto Ausgaben	15'587.75	15'587.75	40'000.00	40'000.00	11'912.85	11'912.85
	Gemeinden und Gemeindeverbände						
	Netto Ausgaben						

INVESTITIONS-RECHNUNG 2017

Sachgruppengliederung detailliert

Konto	Investitionsrechnung Sachgruppengliederung IR	Rechnung 2017		Budget 2017		Rechnung 2016	
		Ausgaben	Einnahmen	Ausgaben	Einnahmen	Ausgaben	Einnahmen
5620	Investitionsbeiträge an Gemeinden und Gemeindeverbände Netto Ausgaben	15'587.75	15'587.75	40'000.00	40'000.00	11'912.85	11'912.85
0110.5620.01	Fusions-Vorabklärungen Gürbetal-Gemeinden			8'000.00		3'707.65	
0110.5620.02	Fusions-Abklärungen mittleres Gürbetal	9'133.45		25'000.00		1'046.95	
7201.5620.01	ARAG: Investitionsbeiträge laufende Projekte	6'454.30		7'000.00		7'158.25	
7201.5620.02	ARAG: Investitionsbeiträge Werterhalt						
59	Übertrag an Bilanz Netto Ausgaben	25'478.30	25'478.30	26'000.00	26'000.00	18'416.10	18'416.10
590	Passivierungen Netto Ausgaben	25'478.30	25'478.30	26'000.00	26'000.00	18'416.10	18'416.10
5900	Passivierte Einnahmen	25'478.30	25'478.30	26'000.00	26'000.00	18'416.10	18'416.10
9990.5900.01	Passivierte Einnahmen	25'478.30	25'478.30	26'000.00	26'000.00	18'416.10	18'416.10
6	Investitionseinnahmen Netto Einnahmen	495'594.10	495'594.10	584'000.00	584'000.00	694'101.45	694'101.45
63	Investitionsbeiträge für eigene Rechnung Netto Einnahmen	25'478.30	25'478.30	26'000.00	26'000.00	18'416.10	18'416.10
632	Gemeinden und Gemeindeverbände Netto Einnahmen	25'478.30	25'478.30	26'000.00	26'000.00	18'416.10	18'416.10
6320	Investitionsbeiträge von Gemeinden und Gemeindeverbänden Netto Einnahmen	25'478.30	25'478.30	26'000.00	26'000.00	18'416.10	18'416.10
7410.6320.02	Überflutungsgefahr aus Hermiswil, Beiträge RümliGen	25'478.30	25'478.30	26'000.00	26'000.00	18'416.10	18'416.10
69	Übertrag an Bilanz Netto Einnahmen	470'115.80	470'115.80	558'000.00	558'000.00	675'685.35	675'685.35
690	Aktivierungen Netto Einnahmen	470'115.80	470'115.80	558'000.00	558'000.00	675'685.35	675'685.35
6900	Aktivierete Ausgaben	470'115.80	470'115.80	558'000.00	558'000.00	675'685.35	675'685.35
9990.6900.01	Aktivierete Ausgaben	470'115.80	470'115.80	558'000.00	558'000.00	675'685.35	675'685.35