



Gemeinde Kaufdorf

JAHRESRECHNUNG 2021

NACH HRM2

INHALTSVERZEICHNIS	
0 AUF EINEN BLICK (MANAGEMENT SUMMARY)	4
1 BERICHTERSTATTUNG	5
1.1 Bericht	5
1.1.1 Erfolgsrechnung	5
1.1.2 Spezialfinanzierungen (SF)	7
1.1.3 Übrige Spezialfinanzierungen (SF) mit Gemeindereglement	8
1.1.4 Nachkredite	9
1.1.5 Investitionsrechnung	9
1.1.6 Bilanz	9
1.2 Spezialfinanzierungen	10
2 ECKDATEN	11
2.1 Übersicht	11
2.2 Selbstfinanzierung / Finanzierungsergebnis	12
2.3 Gestufte Erfolgsausweise	13
2.3.1 Gesamter Haushalt	13
2.3.2 Allgemeiner Haushalt	14
2.3.3 Wasserversorgung	15
2.3.4 Abwasserentsorgung	16
2.3.5 Abfall	17
3 BILANZ	18
4 FUNKTIONEN	19
4.1 Erfolgsrechnung	19
4.1.1 Kommentar	20
4.2 Investitionsrechnung	26
5 SACHGRUPPEN	27
5.1 Erfolgsrechnung	27
5.2 Investitionsrechnung	28

6 GELDFLUSSRECHNUNG	29
7 FINANZKENNZAHLEN	31
7.1 Gesamthaushalt	31
7.2 Allgemeiner Haushalt	33
7.3 Spezialfinanzierung Wasserversorgung	34
7.4 Spezialfinanzierung Abwasserentsorgung	34
7.5 Spezialfinanzierung Abfall	35
8 ANTRAG AN DIE EXEKUTIVE	36
9 BESTÄTIGUNGSBERICHT	38
10 GENEHMIGUNG DER JAHRESRECHNUNG	40
11 ANHANG	41
11.1 Regelwerk	41
11.1.1 Angewendetes Regelwerk	41
11.1.2 Bewertung Finanzvermögen	41
11.1.3 Bewertung Verwaltungsvermögen	42
11.1.4 Aktivierungsgrenzen	42
11.1.5 Bestehendes Verwaltungsvermögen	42
11.2 Grundlagen der Jahresrechnung	42
11.3 Eigenkapitalnachweis	43
11.4 Rückstellungsspiegel	44
11.5 Beteiligungsspiegel	45
11.6 Gewährleistungsspiegel	47
11.7 Anlagespiegel	48
11.8 Kreditkontrolle	51
11.8.1 Verpflichtungskredite für Investitionen	51
11.8.2 Nachkredite (≥ CHF 1'000.00)	52
11.9 Weitere massgebende Angaben	60

12 DETAILS ZUR RECHNUNG	62
12.1 Bilanz	62
12.2 Erfolgsrechnung nach Funktionen	71
12.3 Erfolgsrechnung nach Sachgruppen.....	90
12.4 Investitionsrechnung nach Funktionen	107
12.5 Investitionsrechnung nach Sachgruppen	112
13 PLAUSIBILITÄTSKONTROLLEN.....	117

0 AUF EINEN BLICK (MANAGEMENT SUMMARY)

Der Gesamthaushalt schliesst mit einem Ertragsüberschuss von CHF 446'775.53 ab.

Der allgemeine Haushalt schliesst mit einem Ertragsüberschuss von CHF 342'956.62 ab.

Die gebührenfinanzierten Spezialfinanzierungen Wasser, Abwasser und Abfall schliessen demzufolge mit einem Ertragsüberschuss von total CHF 103'818.91 ab.

Grafisch dargestellt präsentieren sich diese Ergebnisse wie folgt:

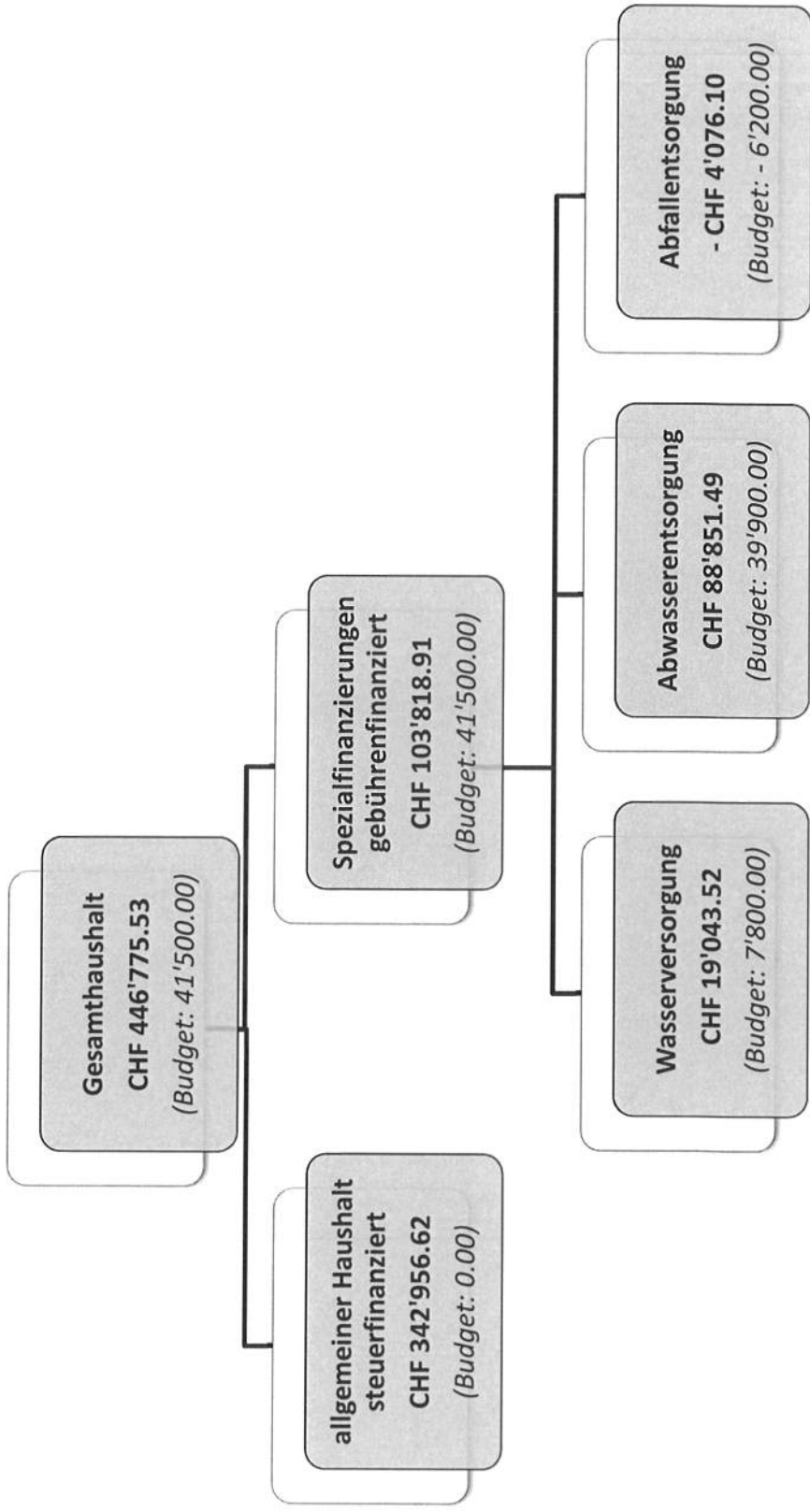

1 BERICHTERSTATTUNG

1.1 Bericht

Allgemeines

Die Jahresrechnung 2021 wurde nach dem Rechnungslegungsmodell HRM2 gemäss Art. 70 des kantonalen Gemeindegesetzes erstellt. Zum Einsatz gelangte das EDV-System GemoWin der Firma Dialog Verwaltungs-Data AG, Baldegg.

1.1.1 Erfolgsrechnung

Ergebnis Gesamthaushalt

Der Gesamthaushalt schliesst mit einem Ertragsüberschuss von CHF 446'775.53 ab. Budgetiert war ein Ertragsüberschuss von CHF 41'500.00. Die Besserstellung gegenüber dem Budget 2021 beträgt somit CHF 405'275.53.

Ergebnis allgemeiner Haushalt

Der allgemeine Haushalt schliesst mit einem Ertragsüberschuss von CHF 342'956.62 ab. Budgetiert war ein ausgeglichenes Ergebnis.

Personalaufwand

Der Personalaufwand liegt CHF 24'760.70 über dem Budget. Die Begründung dafür liegt insbesondere beim Mehraufwand infolge der notwendigen Covid-19-Massnahmen für die Schul-Hauswartung und bei der grösseren Betreuungsstundenzahl an der Tagesschule.

Sach- und übriger Betriebsaufwand

Der Sach- und übrige Betriebsaufwand liegt CHF 74'646.36 unter dem Budget. Die Begründung dafür liegt insbesondere bei den zu hoch budgetierten Kosten für Schulmaterial und Lehrmittel, dem nicht eingekauften Heizöl für das Schulhaus, dem geringeren Aufwand für Strassen- und Gewässerunterhalt sowie für die Entschädigungen an Gemeinderat und Baukommission und den wegen der Pandemie nicht durchgeführten Schulreisen und SeniorInnen-Ausflug.

Abschreibungen Verwaltungsvermögen

Die Abschreibungen des Verwaltungsvermögens liegen CHF 43'473.85 unter dem Budget, weil zahlreiche Investitionen (Schulgebäude, Schulmobilier, Strassen, Wasserversorgung und Kanalisation) nicht getätigt wurden.

Transferaufwand

Der Beitrag an den Kanton für die Lastenausgleiche Sozialhilfe und Regionalverkehr sind – gegenüber den vom Kanton für die Budgetierung gemachten Angaben – um CHF 81'651.80 und CHF 13'608.00 tiefer ausgefallen. Ebenso der Betriebsbeitrag an die ARA Region Gürbetal um CHF 12'728.41 Die von der Gemeinde Toffen bereits im Dezember 2021 in Rechnung gestellten Schulgelder für das Schuljahr 2021/22 von CHF 60'178.35 waren nicht budgetiert.

Interne Verrechnungen

Die Aufwendungen der Verwaltung für die Bereiche Tagesschule, Schulsekretariat und Bauwesen sind höher ausgefallen als budgetiert.

Fiskalertrag

Steueranlage: das 1.94fache der einfachen Steuer (gegenüber Vorjahr um 0.14 erhöht)
Liegenchaftssteuer: 1.5 % des amtlichen Wertes (unverändert)

Der Fiskalertrag beträgt CHF 46'084.40 mehr, als budgetiert. Es handelt sich dabei hauptsächlich um Sondersteuern, welche bloss einmalig und nicht wiederkehrend fließen.

Entgelte

Die jeweils vor Baubeginn in Rechnung gestellten Wasser- und Abwasseranschlussgebühren haben sich in doppelter Höhe als budgetiert in der Rechnung ausgewirkt.

Entnahmen aus Fonds und Spezialfinanzierungen

Die Entnahmen aus den Spezialfinanzierungen Feuerwehr, Wasser und Abwasser sind CHF 22'682.90 geringer ausgefallen, als budgetiert.

Transferertrag

Der Transferertrag beträgt CHF 160'297.17 mehr als budgetiert, weil der Zusatzbeitrag des Kantons an die Gehaltskosten der Volksschule von CHF 77'599.55 und der Kantonsbeitrag an die Kinderbetreuungsgutscheine von CHF 25'015.32 nicht und der Kantonsbeitrag an die Tagesschulkosten um CHF 36'996.00 zu tief budgetiert waren. Zudem ist der Finanzausgleich (sog. Disparitätenabbau) im Vergleich zu den Angaben des Kantons für die Budgetierung um CHF 21'343.00 höher ausgefallen.

Ausserordentlicher Ertrag

Infolge höherer Unterhaltskosten im Abwartshaus und den beiden Mietwohnungen nach Mieterwechseln wurde reglementsgemäss der Spezialfinanzierung Liegenschaftlichen Finanzvermögen ein um CHF 16'660.90 höherer Betrag entnommen als budgetiert war. Die Entnahme aus den Neubewertungsreserven beläuft sich auf CHF 83'423.05, wobei hiervon CHF 73'562.50 in die Schwankungsreserven eingelegt wurden.

Interne Verrechnungen

Die Aufwendungen der Verwaltung für die Bereiche Tagesschule, Schulsekretariat und Bauwesen sind höher ausgefallen als budgetiert.

1.1.2 Spezialfinanzierungen (SF)

SF Feuerwehr (einseitig)

Mit der Auflösung der Feuerwehr TOGEKA wurde der daherige Ertragsüberschuss von CHF 58'900.25 in die einseitige Spezialfinanzierung Feuerwehr eingelegt. Diese Spezialfinanzierung hat sich im Jahr 2020 bereits um ihren Aufwandüberschuss von CHF 12'486.20 auf CHF 46'414.05 und im Jahr 2021 wieder um ihren Aufwandüberschuss von CHF 22'136.10 auf nun noch CHF 24'277.95 reduziert. Wenn die Kosten der Feuerwehr künftig vergleichbar bleiben und die Feuerwehrrsatzabgabe gleich belassen werden, wird der Bestand dieser Spezialfinanzierung noch ein Jahr ausreichen, bis Steuergelder zur Deckung der Feuerwehrrrechnung eingesetzt werden müssen.

SF Wasserversorgung

Die Wasserversorgung schliesst mit einem Ertragsüberschuss von CHF 19'043.52 ab. Budgetiert war ein Ertragsüberschuss von CHF 7'800.00. Für diese Besserstellung verantwortlich sind die geringeren Abschreibungen, weil die bei der Budgetierung vorgesehenen Investitionen noch nicht getätigt worden sind und die aufgrund des Rechnungsergebnisses nicht möglichen Einlage in den Werterhalt sowie der geringere Beitrag an den Wasserverbund mit Toffen, weil auch dort weniger Investitionen erfolgt sind, als geplant.

Der seit längerer Zeit vorliegende aber vom Kanton (infolge Personalmangel) immer noch nicht genehmigte Entwurf der GWP (Generelle Wasserversorgungsplanung) zeigt, dass namhafte Investitionen in die Wasserversorgung notwendig sein werden. Die Abschreibungen für diese Investitionen werden aus dem Konto Werterhalt der Wasserversorgung finanziert, was die SF Wasserversorgung entsprechend mehr belasten wird.

Das Eigenkapital (Rechnungsausgleich) der SF Wasserversorgung beträgt am 31. Dezember 2021 CHF 398'482.53 und der Bestand des Werterhalts der Wasserversorgung beläuft sich per 31. Dezember 2021 auf CHF 1'013'838.80.

SF Abwasserentsorgung

Die Abwasserentsorgung schliesst mit einem Ertragsüberschuss von CHF 88'851.49 ab. Budgetiert war ein solcher von CHF 39'900.00.

Die anfangs 2018 vom Kanton genehmigte GEP zeigt, dass namhafte Investitionen in unser Kanalisationsnetz notwendig sein werden. Die Abschreibungen für diese Investitionen werden aus dem Konto Werterhalt der Abwasserentsorgung finanziert, was die SF Abwasserentsorgung entsprechend mehr belasten wird.

Das Eigenkapital (Rechnungsausgleich) der SF Abwasserentsorgung beträgt am 31. Dezember 2021 CHF 501'013.20 und der Bestand des Werterhalts der Abwasserentsorgung beläuft sich per 31. Dezember 2021 auf CHF 1'584'496.60.

SF Abfallentsorgung

Die Abfallentsorgung schliesst mit einem Aufwandüberschuss von CHF 4'076.10 ab. Budgetiert war ein Ertragsüberschuss von CHF 6'200.00. Damit hat sich der Bilanzfehlbetrag der SF Abfallentsorgung per 31. Dezember 2021 von CHF 10'554.24 auf CHF 14'630.34 erhöht. Da dieser im Jahr 2019 entstandene Bilanzfehlbetrag gemäss den einschlägigen gesetzlichen Bestimmungen spätestens bis Ende 2026 abgetragen sein muss und kaum Kosteneinsparungen möglich sind, hat der Gemeinderat den Stimmberechtigten eine Anpassung des Grünabfuhr-Gebührenrahmens beantragt, damit ab dem Jahr 2022 mit einer entsprechenden Gebührenerhöhung Gegensteuer gegeben werden kann. Dieser Antrag wurde in der – wegen der Corona-Pandemie – Gemeinde-Urnenabstimmung vom 13. Juni 2021 genehmigt, so dass der Gemeinderat anfangs 2022 die Grundgebühren und die Gebühren für die Grünabfuhr-Jahresmarken entsprechend anpassen konnte.

1.1.3 Übrige Spezialfinanzierungen (SF) mit Gemeindereglement

SF Liegenschaftlichen Finanzvermögen

Mit der gemäss Gemeindereglement vorgeschriebenen Einlage in die SF Liegenschaftlichen Finanzvermögen von CHF 14'000.00 und der Entnahme der Unterhaltskosten für die Mietwohnungen von CHF 19'960.90 schliesst diese Funktion mit einem Aufwandüberschuss von CHF 7'727.14 ab. Budgetiert war ein ausgeglichenes Ergebnis. Das Bilanzkonto dieser Spezialfinanzierung weist per 31. Dezember 2021 einen Bestand auf von CHF 96'009.95.

SF Mehrwertabgaben (Planungsmehrwerte)

Diese gemäss dem von der Gemeindeversammlung am 3. Juni 2015 beschlossene Spezialfinanzierung ist auf den 1. Januar 2016 in Kraft getreten, so dass die ab diesem Datum eingehenden Mehrwertabgaben dieser Spezialfinanzierung gutgeschrieben wurden. Seit dem Jahr 2019 sind der SF Mehrwertabgaben jährlich 20 % der Abschreibungen für die Schulraumerweiterung 2018, ausmachend je CHF 17'474.65 entnommen worden. Das Bilanzkonto dieser Spezialfinanzierung weist am 31. Dezember 2021 einen Bestand auf von CHF 823'376.30.

1.1.4 Nachkredite

Total:	CHF 654'705.95
davon:	
• gebunden	CHF 569'009.72
• Kompetenz Gemeinderat	CHF 85'696.23
• durch Gemeindeversammlung zu beschliessen	CHF 0.00

Die Details gehen aus der Nachkreditabelle auf Seiten 51 bis 58 hiernach hervor. In dieser Tabelle sind nur die Nachkredite ab CHF 1'000.00 aufgeführt.

1.1.5 Investitionsrechnung

Aktivierungsgrenze

Der Gemeinderat belastet einzelne Investitionen unter CHF 5'000.00 der Erfolgsrechnung. Er verfolgt dabei eine konstante Praxis.

Investitionsrechnung 2021

Im Jahr 2021 wurden Netto-Investitionen für CHF 107'665.05 getätigt. Budgetiert waren solche für CHF 548'300.00. Vom Kanton sind Beiträge an die Hochwasserschutzmassnahmen Hermiswil eingegangen von CHF 197'587.10 und der Sportverein Kaufdorf hat das ihm gewährte Darlehen von CHF 30'000.00 zurückbezahlt.

1.1.6 Bilanz

Die Bilanzsumme beträgt per 31. Dezember 2021 CHF 8'889'034.12 (Vorjahr CHF 8'430'191.10). Darunter fällt das Finanzvermögen mit CHF 4'332'115.04 (Vorjahr CHF 3'471'861.27), was einer Zunahme gegenüber dem Vorjahr von CHF 860'253.77 entspricht, und das Verwaltungsvermögen mit CHF 4'556'919.08 (Vorjahr CHF 4'958'329.83), was einer Abnahme von CHF 401'410.75 entspricht.

Das Eigenkapital beträgt per 31. Dezember 2021 CHF 5'251'109.88 (Vorjahr CHF 4'739'590.15), was einer Zunahme von CHF 511'819.73 entspricht. Das massgebende Eigenkapital (genannt Bilanzüberschuss) beläuft sich per 31. Dezember 2021 auf CHF 604'188.14 (Vorjahr CHF 261'231.52), was gegenüber dem Vorjahr eine Zunahme von CHF 342'956.62 (= Ertragsüberschuss allgemeiner Haushalt 2021) bedeutet.

1.2 Spezialfinanzierungen

(gebührenfinanzierte Bereiche Art. 30 Bst. b FHDV)

SF Feuerwehr (einseitig)

	Rechnungsjahr 2021 CHF	Budget 2021 CHF
Erfolg	- 22'136.10	0.00
Verwaltungsvermögen per 31.12.2021	0.00	
Bestand Werterhalt per 31.12.2021	0.00	
Eigenkapital Feuerwehr per 31.12.2021	24'277.95	

SF Wasserversorgung

	Rechnungsjahr 2021 CHF	Budget 2021 CHF
Erfolg	19'043.52	7'800.00
Verwaltungsvermögen per 31.12.2021	191'731.10	
Bestand Werterhalt per 31.12.2021	1'013'838.80	
Eigenkapital Wasserversorgung per 31.12.2021	398'482.53	

SF Abwasserentsorgung

	Rechnungsjahr 2021 CHF	Budget 2021 CHF
Erfolg	88'851.49	39'900.00
Verwaltungsvermögen per 31.12.2021	270'910.65	
Bestand Werterhalt per 31.12.2021	1'584'496.60	
Eigenkapital Abwasserentsorgung per 31.12.2021	501'013.20	

SF Abfallentsorgung

	Rechnungsjahr 2021 CHF	Budget 2021 CHF
Erfolg	- 4'076.10	6'200.00
Verwaltungsvermögen per 31.12.2021	0.00	
Bestand Werterhalt per 31.12.2021	0.00	
Eigenkapital Abfallentsorgung per 31.12.2021	- 14'630.34	

1.2 Spezialfinanzierungen

(gebührenfinanzierte Bereiche Art. 30 Bst. b FHDV)

SF Feuerwehr (einseitig)

	Rechnungsjahr 2021 CHF	Budget 2021 CHF
Erfolg	22'136.10	0.00
Verwaltungsvermögen per 31.12.2021	0.00	
Bestand Werterhalt per 31.12.2021	0.00	
Eigenkapital Feuerwehr per 31.12.2021	24'277.95	

SF Wasserversorgung

	Rechnungsjahr 2021 CHF	Budget 2021 CHF
Erfolg	19'043.52	7'800.00
Verwaltungsvermögen per 31.12.2021	191'731.10	
Bestand Werterhalt per 31.12.2021	1'013'838.80	
Eigenkapital Wasserversorgung per 31.12.2021	398'482.53	

SF Abwasserentsorgung

	Rechnungsjahr 2021 CHF	Budget 2021 CHF
Erfolg	88'851.49	39'900.00
Verwaltungsvermögen per 31.12.2021	270'910.65	
Bestand Werterhalt per 31.12.2021	1'584'496.60	
Eigenkapital Abwasserentsorgung per 31.12.2021	501'013.20	

SF Abfallentsorgung

	Rechnungsjahr 2021 CHF	Budget 2021 CHF
Erfolg	- 4'076.10	6'200.00
Verwaltungsvermögen per 31.12.2021	0.00	
Bestand Werterhalt per 31.12.2021	0.00	
Eigenkapital Abfallentsorgung per 31.12.2021	- 14'630.34	

2 ECKDATEN

2.1 Übersicht

in CHF	Rechnung 2021	Budget 2021	Rechnung 2020
Jahresergebnis ER Gesamthaushalt	446'775.53	41'500.00	117'607.02
Jahresergebnis ER Allgemeiner Haushalt	342'956.62	0.00	0.00
Jahresergebnis gesetzliche Spezialfinanzierungen	103'818.91	41'500.00	117'607.02
Steuerertrag natürliche Personen	2'589'570.05	2'582'300.00	2'120'403.05
Steuerertrag juristische Personen	9'412.90	27'300.00	53'808.35
Liegenschaftsteuer	271'210.65	270'200.00	273'598.90
Nettoinvestitionen	-107'665.05		511'974.50
Bestand Finanzvermögen	4'332'115.04		3'471'861.27
Bestand Verwaltungsvermögen Gesamthaushalt	4'556'919.08		4'958'329.83
Bestand Verwaltungsvermögen Allgemeiner Haushalt	4'094'277.33		4'505'552.73
Bestand Verwaltungsvermögen Spezialfinanzierungen	462'641.75		452'777.10
Fremdkapital	3'637'624.24		3'690'600.95
Eigenkapital	5'251'409.88		4'739'590.15
Reserven	107'622.05		107'622.05
Bilanzüberschuss/-fehlbetrag	604'188.14		261'231.52

2.2 Selbstfinanzierung / Finanzierungsergebnis

in CHF		Rechnung 2021	Budget 2021	Rechnung 2020
	90	446'775.53	41'500.00	117'607.02
Ergebnis Gesamthaushalt				
	33 +	292'226.15	335'700.00	291'567.20
Abschreibung Verwaltungsvermögen				
	35 +	139'277.40	129'700.00	145'375.00
Einlagen in Fonds und Spezialfinanzierungen				
	45 -	-41'117.10	-63'800.00	-30'826.40
Entnahmen aus Fonds und Spezialfinanzierungen				
	366 +	1'519.55	0.00	916.95
Abschreibungen Investitionsbeiträge				
	389 +	87'652.50	87'600.00	14'000.00
Einlagen in das Eigenkapital				
	489 -	-120'768.60	-104'200.00	-290'801.74
Entnahmen aus dem Eigenkapital				
Selbstfinanzierung		805'565.43	426'500.00	247'838.03
Finanzierungsergebnis				
	690 +	119'922.05	0.00	753'275.45
Investitionsausgaben				
	590 -	-227'587.10	0.00	-241'300.95
Investitionseinnahmen				
Nettoinvestitionen		-107'665.05	0.00	511'974.50
Finanzierungsergebnis		913'230.48	426'500.00	-264'136.47

2.3 Gestufte Erfolgsausweise

2.3.1 Gesamter Haushalt

Erfolgsrechnung in CHF		Rechnung 2021	Budget 2021	Rechnung 2020
	Betrieblicher Aufwand			
30	Personalaufwand	650'580.70	625'800.00	621'440.70
31	Sach- und übriger Betriebsaufwand	480'153.64	554'800.00	517'453.05
33	Abschreibungen Verwaltungsvermögen	292'226.15	335'700.00	291'567.20
35	Einlagen in Fonds und Spezialfinanzierungen	139'277.40	129'700.00	145'375.00
36	Transferaufwand	2'499'473.09	2'552'300.00	2'547'049.98
37	Durchlaufende Beiträge	0.00	0.00	0.00
39	Interne Verrechnungen	90'690.00	77'600.00	90'490.00
	Total Betrieblicher Aufwand	4'152'380.98	4'275'900.00	4'213'375.93
	Betrieblicher Ertrag			
40	Fiskalertrag	2'999'584.40	2'953'500.00	2'553'968.45
41	Regalien und Konzessionen	39'889.00	37'800.00	37'856.00
42	Entgelte	702'590.48	641'200.00	711'961.75
43	Verschiedene Erträge	4'821.45	6'800.00	4'039.85
45	Entnahmen aus Fonds und Spezialfinanzierungen	41'117.10	63'800.00	30'826.40
46	Transferertrag	637'097.17	475'800.00	576'700.30
47	Durchlaufende Beiträge	0.00	0.00	0.00
49	Interne Verrechnungen	90'690.00	77'600.00	90'490.00
	Total Betrieblicher Ertrag	4'515'389.61	4'257'300.00	4'005'840.75
	Ergebnis aus betrieblicher Tätigkeit	363'008.63	-18'600.00	-207'535.18
34	Finanzaufwand	26'491.80	36'500.00	28'234.54
44	Finanzertrag	77'142.60	80'000.00	76'575.00
	Ergebnis aus Finanzierung	50'650.80	43'500.00	48'340.46
	Operatives Ergebnis	413'659.43	24'900.00	-159'194.72
38	Ausserordentlicher Aufwand	87'852.50	87'800.00	14'000.00
48	Ausserordentlicher Ertrag	120'768.60	104'200.00	290'801.74
	Ausserordentliches Ergebnis	33'116.10	16'600.00	276'801.74
	Gesamtergebnis Erfolgsrechnung	446'775.53	41'500.00	117'607.02

2.3.2 Allgemeiner Haushalt

Erfolgsrechnung in CHF		Rechnung 2021	Budget 2021	Rechnung 2020
	Betrieblicher Aufwand			
30	Personalaufwand	650'560.70	625'800.00	621'440.70
31	Sach- und übriger Betriebsaufwand	364'005.99	422'000.00	384'933.15
33	Abschreibungen Verwaltungsvermögen	273'891.70	300'700.00	273'441.85
35	Einlagen in Fonds und Spezialfinanzierungen	0.00	0.00	0.00
36	Transferaufwand	2'358'208.00	2'403'300.00	2'415'392.15
37	Durchlaufende Beiträge	0.00	0.00	0.00
39	Interne Verrechnungen	90'890.00	77'600.00	90'490.00
	Total Betrieblicher Aufwand	3'737'156.39	3'829'400.00	3'785'697.85
	Betrieblicher Ertrag			
40	Fiskalertrag	2'999'584.40	2'953'500.00	2'853'966.45
41	Regalien und Konzessionen	39'889.00	37'800.00	37'856.00
42	Entgelte	212'027.99	195'100.00	194'708.85
43	Verschiedene Erträge	4'821.45	6'800.00	4'039.85
45	Entnahmen aus Fonds und Spezialfinanzierungen	22'136.10	28'800.00	12'486.20
46	Transferertrag	637'097.17	476'800.00	576'700.30
47	Durchlaufende Beiträge	0.00	0.00	0.00
49	Interne Verrechnungen	90'890.00	77'600.00	90'490.00
	Total Betrieblicher Ertrag	4'005'846.11	3'776'200.00	3'470'245.65
	Ergebnis aus betrieblicher Tätigkeit	268'689.72	-53'200.00	-315'452.20
34	Finanzaufwand	26'451.80	36'500.00	28'224.54
44	Finanzertrag	67'802.60	73'100.00	66'875.00
	Ergebnis aus Finanzierung	41'150.80	36'600.00	38'650.46
	Operatives Ergebnis	309'840.52	-16'600.00	-276'801.74
38	Ausserordentlicher Aufwand	87'852.50	87'800.00	14'000.00
48	Ausserordentlicher Ertrag	120'768.60	104'200.00	290'801.74
	Ausserordentliches Ergebnis	33'116.10	16'600.00	276'801.74
	Gesamtergebnis Erfolgsrechnung	342'956.62	0.00	0.00

2.3.3 Wasserversorgung

Erfolgsrechnung in CHF		Rechnung 2021	Budget 2021	Rechnung 2020
	Betrieblicher Aufwand			
30	Personalaufwand	0.00	0.00	0.00
31	Sach- und übriger Betriebsaufwand	31'399.25	30'900.00	33'506.15
33	Abschreibungen Verwaltungsvermögen	2'125.10	9'400.00	1'716.00
35	Einlagen in Fonds und Spezialfinanzierungen	56'585.40	47'000.00	62'683.00
36	Transferaufwand	37'283.30	32'900.00	40'302.23
37	Durchlaufende Beiträge	0.00	0.00	0.00
	Total Betrieblicher Aufwand	127'393.05	120'200.00	138'207.38
	Betrieblicher Ertrag			
40	Fiskalertrag	0.00	0.00	0.00
41	Regalien und Konzessionen	0.00	0.00	0.00
42	Entgelte	142'506.57	115'500.00	152'631.75
43	Verschiedene Erträge	0.00	0.00	0.00
45	Entnahmen aus Fonds und Spezialfinanzierungen	0.00	9'400.00	1'716.00
46	Transferertrag	0.00	0.00	0.00
47	Durchlaufende Beiträge	0.00	0.00	0.00
	Total Betrieblicher Ertrag	142'506.57	124'900.00	154'347.75
	Ergebnis aus betrieblicher Tätigkeit	15'113.52	4'700.00	16'140.37
34	Finanzaufwand	0.00	0.00	0.00
44	Finanzertrag	3'930.00	3'100.00	4'180.00
	Ergebnis aus Finanzierung	3'930.00	3'100.00	4'180.00
	Operatives Ergebnis	19'043.52	7'800.00	20'320.37
38	Ausserordentlicher Aufwand	0.00	0.00	0.00
48	Ausserordentlicher Ertrag	0.00	0.00	0.00
	Ausserordentliches Ergebnis	0.00	0.00	0.00
	Gesamtergebnis Erfolgsrechnung	19'043.52	7'800.00	20'320.37

2.3.4 Abwasserentsorgung

Erfolgsrechnung in CHF		Rechnung 2021	Budget 2021	Rechnung 2020
	Betrieblicher Aufwand			
30	Personalaufwand	0.00	0.00	0.00
31	Sach- und übriger Betriebsaufwand	4'384.85	18'100.00	10'708.10
33	Abschreibungen Verwaltungsvermögen	16'409.35	25'800.00	16'409.35
35	Einlagen in Fonds und Spezialfinanzierungen	82'692.00	82'700.00	82'692.00
36	Transferaufwand	89'388.14	103'100.00	76'426.05
37	Durchlaufende Beiträge	0.00	0.00	0.00
	Total Betrieblicher Aufwand	192'874.34	229'500.00	186'235.50
	Betrieblicher Ertrag			
40	Fiskalertrag	0.00	0.00	0.00
41	Regalien und Konzessionen	0.00	0.00	0.00
42	Entgelte	257'134.83	240'000.00	268'015.10
43	Verschiedene Erträge	0.00	0.00	0.00
45	Entnahmen aus Fonds und Spezialfinanzierungen	18'981.00	25'800.00	16'624.20
46	Transferertrag	0.00	0.00	0.00
47	Durchlaufende Beiträge	0.00	0.00	0.00
	Total Betrieblicher Ertrag	276'115.83	265'600.00	284'639.30
	Ergebnis aus betrieblicher Tätigkeit	83'241.49	36'100.00	98'403.80
34	Finanzaufwand	0.00	0.00	0.00
44	Finanzertrag	5'610.00	3'800.00	5'520.00
	Ergebnis aus Finanzierung	5'610.00	3'800.00	5'520.00
	Operatives Ergebnis	88'851.49	39'900.00	103'923.80
38	Ausserordentlicher Aufwand	0.00	0.00	0.00
48	Ausserordentlicher Ertrag	0.00	0.00	0.00
	Ausserordentliches Ergebnis	0.00	0.00	0.00
	Gesamtergebnis Erfolgsrechnung	88'851.49	39'900.00	103'923.80

2.3.5 Abfall

Erfolgsrechnung in CHF		Rechnung 2021	Budget 2021	Rechnung 2020
	Betrieblicher Aufwand			
30	Personalaufwand	0.00	0.00	0.00
31	Sach- und übriger Betriebsaufwand	80'363.55	83'800.00	88'305.65
33	Abschreibungen Verwaltungsvermögen	0.00	0.00	0.00
35	Einlagen in Fonds und Spezialfinanzierungen	0.00	0.00	0.00
36	Transferaufwand	14'593.65	13'000.00	14'929.55
37	Durchlaufende Beiträge	0.00	0.00	0.00
	Total Betrieblicher Aufwand	94'957.20	96'800.00	103'235.20
	Betrieblicher Ertrag			
40	Fiskalertrag	0.00	0.00	0.00
41	Regalien und Konzessionen	0.00	0.00	0.00
42	Entgelte	90'921.10	90'600.00	96'608.05
43	Verschiedene Erträge	0.00	0.00	0.00
45	Entnahmen aus Fonds und Spezialfinanzierungen	0.00	0.00	0.00
46	Transferertrag	0.00	0.00	0.00
47	Durchlaufende Beiträge	0.00	0.00	0.00
	Total Betrieblicher Ertrag	90'921.10	90'600.00	96'608.05
	Ergebnis aus betrieblicher Tätigkeit	-4'036.10	-6'200.00	-6'627.15
34	Finanzaufwand	40.00	0.00	10.00
44	Finanztrag	0.00	0.00	0.00
	Ergebnis aus Finanzierung	-40.00	0.00	-10.00
	Operatives Ergebnis	-4'076.10	-6'200.00	-6'637.15
38	Ausserordentlicher Aufwand	0.00	0.00	0.00
48	Ausserordentlicher Ertrag	0.00	0.00	0.00
	Ausserordentliches Ergebnis	0.00	0.00	0.00
	Gesamtergebnis Erfolgsrechnung	-4'076.10	-6'200.00	-6'637.15

3 BILANZ

Konto	Bilanz	Veränderungen		Bestand per	Bestand per
		Zuwachs	Abgang	01.01.2021	31.12.2021
	Bilanzgliederung				
1	Aktiven	12'225'452.02	11'766'609.00	8'430'191.10	8'889'034.12
10	Finanzvermögen	12'105'529.97	11'245'276.20	3'471'861.27	4'332'115.04
100	Flüssige Mittel und kurzfristige Geldanlagen	4'682'702.05	3'645'317.95	523'899.77	1'561'283.87
101	Forderungen	7'326'149.42	7'474'072.05	1'351'718.30	1'203'795.67
104	Aktive Rechnungsabgrenzungen	96'621.70	125'886.20	125'959.20	96'694.70
107	Finanzanlagen	56.80		284.00	340.80
108	Sachanlagen FV			1'470'000.00	1'470'000.00
14	Verwaltungsvermögen	119'922.05	521'332.80	4'958'329.83	4'556'919.08
140	Sachanlagen VV	99'334.80	471'567.85	4'157'777.93	3'785'544.88
142	Immaterielle Anlagen		18'245.40	191'707.10	173'461.70
144	Darlehen		30'000.00	575'000.00	545'000.00
145	Beteiligungen, Grundkapitalien			4'501.00	4'501.00
146	Investitionsbeiträge	20'587.25	1'519.55	29'343.80	48'411.50
2	Passiven	3'639'362.49	3'180'519.47	8'430'191.10	8'889'034.12
20	Fremdkapital	2'961'490.96	3'014'467.67	3'690'600.95	3'637'624.24
200	Laufende Verbindlichkeiten	2'942'249.36	2'976'302.97	146'354.23	112'300.62
201	Kurzfristige Finanzverbindlichkeiten				
204	Passive Rechnungsabgrenzung	15'665.00	35'663.35	41'963.35	21'965.00
206	Langfristige Finanzverbindlichkeiten			3'500'000.00	3'500'000.00
209	Verbindlichkeiten gegenüber Spezialfinanzierungen und Fonds im Fremdkapital	3'576.60	2'501.35	2'283.37	3'358.62
29	Eigenkapital	751'434.03	239'614.30	4'739'590.15	5'251'409.88
290	Verpflichtungen (+) bzw. Vorschüsse (-) gegenüber Spezialfinanzierungen	107'895.01	26'212.20	827'460.53	909'143.34
293	Vorfinanzierungen	153'277.40	56'416.55	3'420'860.80	3'517'721.65
294	Reserven			107'622.05	107'622.05
296	Neubewertungsreserve Finanzvermögen	147'305.00	156'985.55	122'415.25	112'734.70
299	Bilanzüberschuss/-fehlbetrag	342'956.62		261'231.52	604'188.14

4 FUNKTIONEN

4.1 Erfolgsrechnung

Konto	Funktionale Gliederung ER	Rechnung 2021		Budget 2021		Rechnung 2020	
		Aufwand	Ertrag	Aufwand	Ertrag	Aufwand	Ertrag
	Total	4'717'376.91	4'717'376.91	4'447'700.00	4'447'700.00	4'379'854.64	4'379'854.64
0	Allgemeine Verwaltung	482'884.33	115'960.89	493'900.00	91'100.00	506'229.53	110'948.95
	Netto Aufwand		366'923.44		402'800.00		395'280.58
1	Öffentliche Ordnung und Sicherheit, Verteilung	120'823.37	113'888.40	131'100.00	121'400.00	119'703.85	117'945.65
	Netto Aufwand		6'934.97		9'700.00		1'758.20
2	Bildung	1'495'636.01	384'966.40	1'439'300.00	262'000.00	1'501'791.64	390'293.80
	Netto Aufwand		1'110'669.61		1'177'300.00		1'111'497.84
3	Kultur, Sport und Freizeit, Kirche	26'377.65	32'224.00	30'600.00	32'100.00	26'669.95	2'224.00
	Netto Aufwand						24'445.95
	Netto Ertrag	5'846.35		1'500.00			
4	Gesundheit	3'471.35		4'300.00		3'613.50	
	Netto Aufwand		3'471.35		4'300.00		3'613.50
5	Soziale Sicherheit	878'677.85	28'913.92	954'800.00	4'600.00	882'855.25	13'962.40
	Netto Aufwand		849'763.93		950'200.00		868'892.85
6	Verkehr und Nachrichtenübermittlung	269'115.62	23'841.95	293'900.00	29'800.00	255'372.65	23'277.85
	Netto Aufwand		245'273.67		264'100.00		232'094.80
7	Umwelt und Raumordnung	575'309.25	524'391.60	562'500.00	495'500.00	607'528.25	552'364.25
	Netto Aufwand		50'917.65		67'000.00		55'164.00
8	Volkswirtschaft	935.60	39'689.00	1'100.00	37'800.00	885.60	37'856.00
	Netto Ertrag	38'753.40		36'700.00		36'970.40	
9	Finanzen und Steuern	864'145.88	3'453'500.75	536'200.00	3'373'400.00	475'204.42	3'130'981.74
	Netto Ertrag	2'589'354.87		2'837'200.00		2'655'777.32	

4.1.1 Kommentar

Die wesentlichsten Abweichungen gegenüber dem Budget 2020 sind bereits unter Ziff. 1.1.1 ab Seite 5 hiervor erläutert. Nachfolgend sind alle Abweichungen ab CHF 1'000.00 aufgelistet:

Konto	Allgemeine Verwaltung	Abweichung	
		Aufwand	Ertrag
0			
0110.3130.01	Porti Abstimmungsunterlagen	1'045.07	
0120.3000.01	Lohnanteil Gemeinderat	2'700.00	
0120.3170.01	GR+Kommissionen:Sitz., Spesen, Essen	-7'283.55	
0120.4612.01	Verrechner Aufwand Werke		6'990.00
0120.4910.01	Interne Verrechn.Baukommission		3'490.00
0220.3010.01	Besoldungen Verwaltungspersonal	2'054.40	
0220.3052.01	Personalversicherungsbeiträge	-1'335.60	
0220.3053.01	Unfall- u. Krankenversicherung	2'602.75	
0220.3110.01	Anschaff. Büromob. und Masch.	-1'295.60	
0220.3132.01	Honorare Dritter	-1'609.35	
0220.3133.01	Wartungsgebühr EDV-Anlage	-7'152.65	
0220.4210.01	Gebührenerlös für Amtshandlung		4'631.39
0220.4260.01	Rückerstattung von Dritten		-3'377.95
0220.4612.01	Verrechner Aufwand Werke		4'200.00
0220.4910.03	Verrechner Aufwand Tagesschule + Schulsekretariat		9'600.00
1	Öffentliche Ordnung und Sicherheit, Verteidigung		
1400.3130.02	Honor.Anwalt+Expert.(Gde+Bau)	-1'827.40	
1400.4210.01	Ertrag Dienstleistungen EWK + Bussen		1'289.50
1500.3612.01	Feuerwehr Beitrag Kaufdorf	-8'949.35	
1500.4200.01	Feuerwehrsatzabgaben		-2'094.55
1500.4501.01	Aufwandüberschuss Feuerwehr		22'136.10
1500.4510.01	Aufwandüberschuss Feuerwehr		-28'800.00
1620.3144.01	Unterhalt Zivilschutzanlagen und -einrichtungen	1'116.17	
1620.3660.50	Abschreibungen Investitionsbeiträge Gemeindebetriebe	1'073.00	
1626.3632.01	Reg. Ausbildungszentrum Köniz	-1'311.50	

Konto	Bildung	Abweichung	
		Aufwand	Ertrag
2			
2110.3611.01	LA Lehrerbesoldung KG 5+6jäh	4'674.50	
2110.4612.01	KG-Schulgeld Nachbargemeinden		3'501.50
2120.3020.02	Stütz- und Nachhilfeunterricht	1'627.00	
2120.3611.01	LA Lehrerbesoldung 1-6 Kl.Prim	-2'918.50	
2120.3612.02	Klassen für besondere Förderung + Spezialunterricht, Schulgeld	-2'029.20	
2120.4612.01	Prim. Schulgelder Nachbargemeinden		-2'111.25
2130.3170.01	Transportkostenbeiträge	1'571.45	
2130.3612.01	Schulgeld an Real Toffen + Sek. Belp + GU9	56'244.25	
2130.4611.01	Rückerst. Lehrerbesoldung 7-9		66'342.30
2140.3612.01	Schulgeld Musikschulen	6'818.80	
2170.3010.01	Löhne Schul-Hauswartung	4'287.15	
2170.3053.01	Unfall- u. Krankenversicherung	1'835.83	
2170.3120.01	Energie+Heizung+WasserAbwasser	-15'396.85	
2170.3144.01	Unterhalt+Erneuerungen -arbeit	4'621.25	
2170.3300.40	Planmässige Abschreibungen Schulliegenschaft	-5'527.40	
2170.4240.01	Vermietung Saal/Turnhalle usw		2'810.00
2170.4240.02	Mietzins Feuerwehrmagazin		-1'100.00
2170.4260.01	Rückerstattungen von Dritten		4'780.80
2180.3010.01	Löhne Tagesschule Kaufdorf	13'837.65	
2180.3104.02	Material + Anschaffungen TSA	-1'732.64	
2180.3910.01	Verrechneter Aufwand Verwaltung	1'900.00	
2180.4230.01	Betreuungs- + Mahizeitenbeiträge Eltern + Externe Tagesschule Kaufdorf		14'772.40
2180.4611.01	Kantonsbeitrag Tagesschule Kaufdorf		36'996.00
2190.3020.01	Stellvertretungen während Lager z.L. Gemeinde	-1'300.00	
2190.3090.01	Weiterbildung Lehrerschaft+Leitung	2'648.20	
2190.3104.01	Schulmaterial + Lehrmittel	-5'394.51	
2190.3130.01	Telefon/TV/ Internet/Administration Schule	-1'235.87	
2190.3132.01	Honorar Anwalt + Experten Schule	-2'100.00	
2190.3170.01	Sitzungsgeld + Spesen Bildungskommission	1'060.00	
2190.3171.01	Schulreisen	-4'470.80	

Konto	Bildung	Abweichung	
		Aufwand	Ertrag
2	Bildung		
2190.3300.60	Planmässige Abschreibungen Mobilien Schule	-5'169.95	
2190.3910.02	Verrechner Aufwand Schulsekretariat in Verwaltung	7'700.00	
2190.4260.01	Rückerstattungen Schule Kaufdorf		-3'000.00
2197.3020.01	Lohn Schulsozialarbeit	-4'829.65	
3	Kultur, Sport und Freizeit, Kirche		
3290.3635.01	Beitrag 1. August-Feier	-1'000.00	
3290.3635.03	Beiträge an Festivitäten	-4'000.00	
5	Soziale Sicherheit		
5320.3631.60	EL-Beitrag an den Kanton	-7'534.00	
5350.3171.01	Beitrag Ausflug SeniorInnen	-3'000.00	
5350.3635.01	Koordinationsstelle für das Alter Region Gantrisch Beitrag	-2'890.50	
5444.3632.01	Jugendarb. Gürbetal-Längenberg	-1'766.90	
5451.3635.01	Kinder Betreuungsgutscheine	21'886.15	
5451.4621.01	Lastenausgleich Kinder Betreuungsgutscheine		25'015.32
5458.3635.01	Kinder-Betreuungsgutscheine Entschädigung Verwaltung	1'900.00	
5796.3612.01	Betriebsbeitr. RSB Belp	-3'290.85	
5799.3611.60	LA Beitrag an Kanton Sozialhilfe	-81'651.80	
6	Verkehr und Nachrichtenübermittlung		
6150.3120.01	Strassenbeleuchtung Energie + Unterhalt	-3'638.80	
6150.3141.01	Unterhalt Strassen	-6'129.10	
6150.3151.01	Masch.+Geräte+Fahrzeug/Steuern	-2'744.00	
6150.3300.10	Planmässige Abschreibungen Strassen	-2'373.05	
6150.3910.01	Interne Verrechnung BWK	3'140.00	
6150.4309.01	Rückerstattungen von Dritten		-1'941.55
6150.4612.01	Winterdienst Rückerstattungen		-4'077.50
6291.3631.60	LA Beiträge Regionalverkehr	-13'608.00	

Konto	Umwelt und Raumordnung	Abweichung	
		Aufwand	Ertrag
7			
7101.3130.02	Leitungskataster Wasser, Nachführung	-1'730.00	
7101.3143.01	Unterh. u. Repara. der Anlagen	1'059.15	
7101.3143.02	Unterhalt Feuerwehler	-1'000.00	
7101.3143.03	Einbau Wasseruhren	2'527.50	
7101.3300.31	Abschreib. Wasserversorgung SF	-7'274.90	
7101.3510.11	Einlage Werterhalt (SF WE)	-17'000.00	
7101.3510.51	Einlage WE Wasser Anschlussgebühren	26'585.40	
7101.3612.01	Interne Verrechnung Bauko + Verwaltung	10'870.00	
7101.3632.01	Wasserverbund Toffen+Kaudorf	-6'486.70	
7101.4240.01	Wasser Verbrauchsgebühr		-34'004.83
7101.4240.02	Wasser Grundgebühr		26'794.45
7101.4240.03	Miete Wasserzähler		7'992.75
7101.4240.51	Anschlussgebühren Wasser		26'585.40
7101.4510.02	Entnahme Werterhalt (SF WE)		-9'400.00
7101.9010.01	Ertragsüberschuss Wasserversorgung	11'243.52	
7201.3130.02	Leitungskataster Abwasser, Nachführung	-1'573.00	
7201.3143.01	Unterhalt u. Repa. der Anlagen	-12'000.00	
7201.3300.31	Abschreibungen Kanalisation SF	-23'572.50	
7201.3300.90	Abschreibungen immaterielle Anlagen Kanalisation SF	14'381.85	
7201.3510.11	Einlage Werterhalt (SF WE)	-22'490.80	
7201.3510.51	Einlage WE Anschlussgebühren Abwasser	22'482.80	
7201.3612.01	Interne Verrechnung Verwaltung + Bauko	-1'430.00	
7201.3632.01	ARAG, Betriebsbeitrag+AbwFond	-12'728.41	
7201.4240.01	Abwasser Verbrauchsgebühren		-95'112.67
7201.4240.02	Abwasser Grundgebühren		87'051.15
7201.4240.03	Miete Abwasserzähler		2'713.55
7201.4240.51	Anschlussgebühren Abwasser		22'482.80
7201.4409.01	Verrechnete Aktivzinsen Abwas.		1'810.00
7201.4510.01	Entnahme Werterhalt (SF WE)		-6'619.00
7201.9010.01	Ertragsüberschuss Abwasserentsorgung	48'951.49	

Konto	Umwelt und Raumordnung	Abweichung	
		Aufwand	Ertrag
7301.3132.04	Grünabfuhr	-2'480.35	
7301.3612.01	Interne Verrechnung Verwaltung + Bauko	1'850.00	
7301.4240.01	Kehricht Grundgebühr		-47'196.25
7301.4240.02	Kehricht Vignetten		30'472.55
7301.4240.11	Grünabfuhr Einzelvignetten		3'135.55
7301.4240.12	Grünabfuhr Jahresvignetten		13'909.25
7301.9011.01	Aufwandüberschuss Abfallentsorgung		-2'123.90
7900.3320.90	Planmässige Abschreibungen Raumplanung	-13'303.30	

8 Volkswirtschaft			
8710.4120.01	Konzessionsgebühr der BKW		1'889.00

9 Finanzen und Steuern			
9100.3180.01	Wertberichtigungen Steuerguthaben Auflösung	-10'091.00	
9100.3181.03	Steuerabschr. aperiod. Steuern	2'869.20	
9100.4000.01	Einkommenssteuer nat. Personen		-31'523.55
9100.4000.41	Steuerteil. NP zu Gun. der Gde		-2'102.95
9100.4000.51	Steuerteil. NP zu Las. der Gde		28'794.55
9100.4001.01	Vermögenssteuern nat. Personen		-4'571.85
9100.4002.01	Quellensteuer		5'153.30
9100.4010.01	Gewinn-Ertragssteuer jur. Pers		21'765.35
9100.4010.41	Steuerteil. JP z. Gun. der Gde		-6'617.00
9100.4010.51	Steuerteil. JP zu Las. der Gde		-32'381.35
9101.4000.21	Nach- und Strafstuern		12'111.60
9101.4022.01	Grundstückgewinnsteuern		52'550.95
9101.4022.11	Sonderveranlagung		4'698.65
9102.4021.01	Liegenschaftssteuern		1'010.65
9300.3621.60	LA Neue Aufgabenteilung FILAG 2012	-5'233.00	
9300.4622.70	Disparitätenabbau		21'343.00
9610.3406.01	Zins mittel-/langfr. Schulden	-8'650.00	

Konto	Finanzen und Steuern	Abweichung	
		Aufwand	Ertrag
9			
9610.3409.02	Verrechnete Zinsen Spez.-fina.	2'900.00	
9610.3499.01	Vergütungszins Steuern	-4'298.20	
9610.4401.02	Verzugszins Steuern		-5'310.45
9630.3144.01	Liegenschaftsunterhalt	8'616.50	
9630.4893.01	Entnahme Werterhalt SF Liegenschaften FV		16'660.90
9950.4896.01	Entnahme aus Neubewertungsreserve		-73'600.00
9990.9000.01	Ertragsüberschuss Erfolgsrechnung	269'394.12	

4.2 Investitionsrechnung

Konto	Investitionsrechnung Funktionale Gliederung IR	Rechnung 2021		Budget 2021		Rechnung 2020	
		Ausgaben	Einnahmen	Ausgaben	Einnahmen	Ausgaben	Einnahmen
	Total	347'509.15	347'509.15	548'300.00	15'000.00	994'576.40	994'576.40
	Netto Ausgaben				533'300.00		
1	Öffentliche Ordnung und Sicherheit, Verteidigung	12'940.60				23'169.90	
16	Verteidigung	12'940.60				23'169.90	
2	Bildung	29'980.00		73'000.00		68'424.35	
21	Obligatorische Schule	29'980.00		73'000.00		68'424.35	
3	Kultur, Sport und Freizeit, Kirche		30'000.00				
34	Sport und Freizeit		30'000.00				
6	Verkehr und Nachrichtenübermittlung	18'456.30		60'000.00		199'858.35	
61	Strassenverkehr	18'456.30		60'000.00		199'858.35	
7	Umweltschutz und Raumordnung	58'545.15	197'587.10	415'300.00	15'000.00	461'822.85	241'300.95
71	Wasserversorgung	21'199.00		75'000.00		75'057.00	
72	Abwasserentsorgung	7'646.65		230'300.00		71'236.45	38'837.50
74	Verbauungen	27'584.10	197'587.10	80'000.00	15'000.00	302'056.05	202'463.45
79	Raumordnung	2'115.40		30'000.00		13'473.35	
9	Finanzen und Steuern	227'587.10	119'922.05			241'300.95	753'275.45
99	Nicht aufgeteilte Posten	227'587.10	119'922.05			241'300.95	753'275.45

5 SACHGRUPPEN

5.1 Erfolgsrechnung

Konto	Erfolgsrechnung Sachgruppengliederung ER	Rechnung 2021		Budget 2021		Rechnung 2020	
		Aufwand	Ertrag	Aufwand	Ertrag	Aufwand	Ertrag
	Total	4'717'376.91	4'717'376.91	4'447'700.00	4'447'700.00	4'379'854.64	4'379'854.64
3	Aufwand	4'266'525.28		4'400'000.00		4'255'610.47	
30	Personalaufwand	650'560.70		625'800.00		621'440.70	
31	Sach- und übriger Betriebsaufwand	480'153.64		554'800.00		517'453.05	
33	Abschreibungen Verwaltungsvermögen	292'226.15		335'700.00		291'567.20	
34	Finanzaufwand	26'491.80		36'500.00		28'234.54	
35	Einlagen in Fonds und Spezialfinanzierungen	139'277.40		129'700.00		145'375.00	
36	Transferaufwand	2'499'473.09		2'552'300.00		2'547'049.98	
38	Ausserordentlicher Aufwand	87'652.50		87'600.00		14'000.00	
39	Interne Verrechnungen	90'690.00		77'600.00		90'490.00	
4	Ertrag		4'639'738.31		4'441'500.00		4'373'217.49
40	Fiskalertrag		2'999'584.40		2'953'500.00		2'553'966.45
41	Regalien und Konzessionen		39'689.00		37'800.00		37'856.00
42	Entgelte		702'590.49		641'200.00		711'961.75
43	Verschiedene Erträge		4'621.45		6'600.00		4'039.85
44	Finanzertrag		77'142.60		80'000.00		76'575.00
45	Entnahmen aus Fonds und Spezialfinanzierungen		41'117.10		63'800.00		30'826.40
46	Transferertrag		637'097.17		476'800.00		576'700.30
48	Ausserordentlicher Ertrag		120'768.60		104'200.00		290'801.74
49	Interne Verrechnungen		90'690.00		77'600.00		90'490.00
9	Abschlusskonten	450'851.63	4'076.10	47'700.00	6'200.00	124'244.17	6'637.15
90	Abschluss Erfolgsrechnung		4	47'700.00	6'200.00	124'244.17	6'637.15

5.2 Investitionsrechnung

Konto	Investitionsrechnung Sachgruppengliederung IR	Rechnung 2021		Budget 2021		Rechnung 2020	
		Ausgaben	Einnahmen	Ausgaben	Einnahmen	Ausgaben	Einnahmen
	Total	347'509.15	347'509.15	548'300.00	15'000.00	994'576.40	994'576.40
	Netto Ausgaben				533'300.00		
5	Investitionsausgaben	347'509.15		548'300.00		994'576.40	
50	Sachanlagen	89'520.40		476'000.00		715'142.30	
52	Immaterielle Anlagen	9'814.40		35'000.00		7'872.40	
56	Eigene Investitionsbeiträge	20'587.25		37'300.00		30'260.75	
59	Übertrag an Bilanz	227'587.10				241'300.95	
6	Investitionseinnahmen		347'509.15		15'000.00		994'576.40
63	Investitionsbeiträge für eigene Rechnung		197'587.10		15'000.00		241'300.95
64	Rückzahlung von Darlehen		30'000.00				
69	Übertrag an Bilanz		119'922.05				753'275.45

6 GELDFLUSSRECHNUNG

Bezeichnung	2021	2020
Geldfluss aus betrieblicher Tätigkeit		
Ertragsüberschuss / (-) Aufwandüberschuss	446'775.53	32'817.34
Abschreibungen Verwaltungsvermögen	292'226.15	259'354.05
Abschreibungen Investitionsbeiträge	1'519.55	0.00
Einlagen in das Eigenkapital	87'652.50	94'699.14
(-) Entnahmen aus dem Eigenkapital	-120'768.60	-19'471.20
Verluste aus Verkauf Finanzanlagen FV und Übertragung Finanzanlagen FV ins VV /	0.00	0.00
(-) Gewinne aus Verkauf Finanzanlagen FV	0.00	0.00
Verluste aus Verkauf Sachanlagen FV und Übertragung Sachanlagen FV ins VV /	0.00	0.00
(-) Gewinne aus Verkauf Sachanlagen FV	-56.80	0.00
(-) Wertberichtigungen Anlagen FV / Wertberichtigungen Anlagen FV	0.00	0.00
Wertberichtigungen Darlehen/Beteiligungen VV	0.00	0.00
(-) Aufwertung VV	0.00	0.00
Abnahme/(-) Zunahme Forderungen	147'922.63	6'518.80
Abnahme/(-) Zunahme Vorräte	0.00	0.00
Abnahme/(-) Zunahme aktive Rechnungsabgrenzungen	29'264.50	-179'918.25
(-) Abnahme/Zunahme Laufende Verbindlichkeiten	-34'053.61	-137'058.50
(-) Abnahme/Zunahme kurzfr. Rückstellungen	0.00	0.00
(-) Abnahme/Zunahme passive Rechnungsabgrenzungen	-19'998.35	37'801.30
(-) Abnahme/Zunahme langfr. Rückstellungen	0.00	0.00
Zunahme/(-) Abnahme Spezialfinanzierungen im EK und Vorfinanzierungen	98'160.30	168'149.60
Geldfluss aus betrieblicher Tätigkeit	928'643.80	262'892.28

Geldfluss aus Investitionstätigkeit		
Zahlungen für Nettoinv. Sachanlagen + Immat. Anlagen+ Investitionsbeiträge VV	107'665.05	-528'825.94
(-) Auszahlungen für Darlehen/Beteiligungen VV	0.00	0.00
Einzahlung für Darlehen/Beteiligungen VV	0.00	0.00
(-) Kauf Sachanlagen FV	0.00	0.00
Verkauf Sachanlagen FV	0.00	0.00
(-) Investitionen Sachanlagen FV	0.00	0.00
(-) Kauf kurzfristige Finanzanlagen FV	0.00	0.00
Verkauf kurzfristige Finanzanlagen FV	0.00	0.00
(-) Kauf langfristige Finanzanlagen FV	0.00	0.00
Verkauf langfristige Finanzanlagen FV	0.00	0.00
Geldfluss aus Investitionstätigkeit	107'665.05	-528'825.94

Geldfluss aus Finanzierungstätigkeit		
Zunahme/ (-) Abnahme Kontokorrente mit Dritten	0.00	0.00
Aufnahme kurzfristige Finanzverbindlichkeiten	0.00	0.00
(-) Rückzahlung kurzfristige Finanzverbindlichkeiten	0.00	0.00
Aufnahme langfristige Finanzverbindlichkeiten	0.00	1'000'000.00
(-) Rückzahlung langfristige Finanzverbindlichkeiten	0.00	-700'000.00
Zunahme/(-) Abnahme Stiftungen, Legate, Zuwendungen im FK sowie Fonds im FK	1'075.25	-2'735.05
Geldfluss aus Finanzierungstätigkeit	1'075.25	297'264.95
Total Geldfluss	1'037'384.10	31'331.29
Bestand Flüssige Mittel und kurzfristige Geldanlagen 1.1.	523'899.77	1'351'026.70
Bestand Flüssige Mittel und kurzfristige Geldanlagen 31.12.	1'561'283.87	1'382'357.99

7 FINANZKENNZAHLEN

7.1 Gesamthaushalt

Kennzahl	Rechnung 2017	Rechnung 2018	Rechnung 2019	Rechnung 2020	Rechnung 2021	Kommentar / Interpretation
	Wert	Wert	Wert	Wert	Wert	
Nettoverschuldungsquotient	- 78.38 %	- 1.17 %	- 1.74 %	10.0 %	- 24.48 %	Nettoschulden in % des Fiskalertrages (inkl. Finanzausgleich). Diese Kennzahl gibt an, welcher Anteil der Fiskalerträge, bzw. wieviel Jahreststranchen erforderlich sind, um die Nettoschulden abzutragen. Richtwert: < 100 % gut
Selbstfinanzierungsgrad	132.13 %	20.09 %	102.87 %	48.4 %	- 825.61 %	Selbstfinanzierung in % der Nettoinvestitionen. Der Selbstfinanzierungsgrad gibt Antwort auf die Frage, wie weit die Investitionen aus selber erarbeiteten Mitteln bezahlt werden können. Richtwert: > 100 % sehr gut / 0 % - 60 % ungenügend
Zinsbelastungsanteil	- 0.04 %	0.11 %	- 0.08 %	0.0 %	0.02 %	Nettozinsen in % des Laufenden Ertrages. Der Zinsbelastungsanteil sagt aus, wie stark der Laufende Ertrag durch den Zinsendienst belastet ist. Je tiefer der Wert desto grösser der Handlungsspielraum. Richtwert: 0 - 4 % gut
Bruttoverschuldungsanteil	63.27 %	102.82 %	98.62 %	91.3 %	78.61 %	Bruttoschuld in % des Laufenden Ertrages. Die Bruttoverschuldung informiert über das Mass der Verschuldungen einer Gemeinde. Richtwert: < 50 % sehr gut und > 50 % gut
Investitionsanteil	12.69 %	42.04 %	15.93 %	16.9 %	3.17 %	Bruttoinvestitionen in % der Gesamtausgaben. Der Investitionsanteil informiert über das Mass der Investitionsstärke der Gemeinde. Aussage: < 10 % = schwache Investitionstätigkeit

Kapitaldienstanteil	3.31 %	6.24 %	6.03 %	7.3 %	6.41 %	Kapitaldienst in % des Laufenden Ertrages. Der Kapitaldienstanteil informiert darüber, wie stark der Laufende Ertrag durch Zinsdienst und Abschreibungen belastet ist. Richtwert: < 5 % = geringe Belastung
Nettoschuld CHF pro EinwohnerIn	- 1'850.89	- 27.57	- 41.23	200.00	- 636.56	Die Nettoschuld pro Einwohner wird als Gradmesser für die Verschuldung verwendet. Ein negativer Wert entspricht einem Nettovermögen pro Einwohner.
Selbstfinanzierungsanteil	13.10 %	12.66 %	12.61 %	6.2 %	19.35 %	Selbstfinanzierung in % des Laufenden Ertrages. Der Selbstfinanzierungsanteil gibt Auskunft über die finanzielle Leistungsfähigkeit unserer Gemeinde. Je höher der Wert, desto grösser ist der Spielraum für den Schuldenabbau oder die Finanzierung von Investitionen und deren Folgekosten. Richtwert: 0 - 10 % = ungenügend
Nettozinsbelastungsanteil	- 1.84	- 1.57	1.92 %	- 2.1 %	- 1.69 %	Finanzaufwand netto in % des Steuerertrages. Richtwert 0 - 4 % = sehr tiefe Belastung
Massgebliches Eigenkapital pro Einwohner	1'447.49	1'502.92	1'553.94	1'314.00	1'598.47	Vergleichsgrösse

7.2 Allgemeiner Haushalt

Kennzahl	Rechnung 2017	Rechnung 2018	Rechnung 2019	Rechnung 2020	Rechnung 2021	Kommentar / Interpretation
	Wert	Wert	Wert	Wert	Wert	
Selbstfinanzierungsgrad	88.95 %	13.44 %	98.38	- 0.7 %	- 486.47 %	Selbstfinanzierung in % der Nettoinvestitionen. Der Selbstfinanzierungsgrad gibt Antwort auf die Frage, wie weit die Investitionen aus selbst erarbeiteten Mitteln bezahlt werden können. Richtwert: > 100 % sehr gut / 0 % - 60 % ungenügend
Bilanzüberschussquotient	10.29 %	10.20 %	10.00 %	12.0 %	18.71 %	Bilanzüberschuss in % des Fiskaltrages (inkl. Finanzausgleich). Nach Gemeindegrösse abgestufte Mindestausstattung des Eigenkapitals (Bilanzüberschuss) zur Abdeckung von Aufwandüberschüssen, zum Schutz vor einem Bilanzfehlbetrag sowie zur Verstärkung der Risikofähigkeit. Richtwert: > 60 % Gemeinden unter 2'000 Einwohner

7.3 Spezialfinanzierung Wasserversorgung

Kennzahl	Rechnung 2017	Rechnung 2018	Rechnung 2019	Rechnung 2020	Rechnung 2021	Kommentar / Interpretation
	Wert	Wert	Wert	Wert	Wert	
Selbstfinanzierungsgrad	766.00 %	0.00 %	35.08 %	110.59 %	353.59 %	Selbstfinanzierung in % der Nettoinvestitionen. Der Selbstfinanzierungsgrad gibt Antwort auf die Frage, wie weit die Investitionen aus selbst erarbeiteten Mitteln bezahlt werden können. Richtwert: > 100 % sehr gut
Kostendeckungsgrad	183.54 %	145.18 %	98.74 %	114.70 %	114.95 %	Aufwand in % des Ertrages. Der Kostendeckungsgrad gibt Antwort auf die Frage, wie weit der Aufwand aus selbst erarbeiteten Erträgen gedeckt ist. > 100 % = Ertragsüberschuss
Werterhaltungsquote	28.57 %	23.52 %	30.45 %	32.52 %	34.37 %	Bestand Werterhalt in % des Wiederbeschaffungswertes.

7.4 Spezialfinanzierung Abwasserentsorgung

Kennzahl	Rechnung 2017	Rechnung 2018	Rechnung 2019	Rechnung 2020	Rechnung 2021	Kommentar / Interpretation
	Wert	Wert	Wert	Wert	Wert	
Selbstfinanzierungsgrad	426.22 %	152.27 %	113.13 %	575.99 %	2'215.59 %	Selbstfinanzierung in % der Nettoinvestitionen. Der Selbstfinanzierungsgrad gibt Antwort auf die Frage, wie weit die Investitionen aus selbst erarbeiteten Mitteln bezahlt werden können. Richtwert: > 100 % sehr gut
Kostendeckungsgrad	142.82 %	117.34 %	121.03 %	155.80 %	146.07 %	Aufwand in % des Ertrages. Der Kostendeckungsgrad gibt Antwort auf die Frage, wie weit der Aufwand aus selbst erarbeiteten Erträgen gedeckt ist. > 100 % = Ertragsüberschuss
Werterhaltungsquote	18.04 %	14.83 %	15.71 %	16.43 %	17.14 %	Bestand Werterhalt in % des Wiederbeschaffungswertes.

7.5 Spezialfinanzierung Abfall

Kennzahl	Rechnung 2017	Rechnung 2018	Rechnung 2019	Rechnung 2020	Rechnung 2021	Kommentar / Interpretation
	Wert	Wert	Wert	Wert	Wert	
Selbstfinanzierungsgrad	keine Investitionen	keine Investitionen	keine Investitionen	Keine Investitionen	Keine Investitionen	Selbstfinanzierung in % der Nettoinvestitionen. Der Selbstfinanzierungsgrad gibt Antwort auf die Frage, wie weit die Investitionen aus selbst erarbeiteten Mitteln bezahlt werden können.
Kostendeckungsgrad	98.35 %	100.21 %	93.89 %	93.6 %	95.71 %	Aufwand in % des Ertrages. Der Kostendeckungsgrad gibt Antwort auf die Frage, wie weit der Aufwand aus selbst erarbeiteten Erträgen gedeckt ist. > 100 % = Ertragsüberschuss

8 ANTRAG AN DIE EXEKUTIVE

ERFOLGSRECHNUNG			
	Aufwand Gesamthaushalt	CHF	4'266'525.28
	Ertrag Gesamthaushalt	CHF	4'713'300.81
	Ertragsüberschuss	CHF	446'775.53
davon			
	Aufwand Allgemeiner Haushalt	CHF	3'851'260.69
	Ertrag Allgemeiner Haushalt	CHF	4'194'217.31
	Ertragsüberschuss	CHF	342'956.62
	Aufwand Wasserversorgung	CHF	127'393.05
	Ertrag Wasserversorgung	CHF	146'436.57
	Ertragsüberschuss	CHF	19'043.52
	Aufwand Abwasserentsorgung	CHF	192'874.34
	Ertrag Abwasserentsorgung	CHF	281'725.83
	Ertragsüberschuss	CHF	88'851.49
	Aufwand Abfall	CHF	94'997.20
	Ertrag Abfall	CHF	90'921.10
	Aufwandüberschuss	CHF	-4'076.10
INVESTITIONSRECHNUNG			
	Ausgaben	CHF	119'922.05
	Einnahmen	CHF	227'587.10
	Nettoinvestitionen	CHF	-107'665.05
NACHKREDITE gemäss separater Tabelle			
	Total	CHF	654'705.95
	davon gebundene	CHF	569'009.72
	davon Kompetenz Gemeinderat	CHF	85'696.23

ANTRAG:

Dem Gemeinderat wird beantragt, die Jahresrechnung 2021 und die Nachkredite von total CHF 654'705.95 in Anwendung von Art. 11 in Verbindung mit Art. 4 des Organisationsreglementes der Gemeinde Kaufdorf vom 13. Juni 2012 zu genehmigen.

Kaufdorf, 4. Mai 2022

Der Gemeindepräsident
und Ressortleiter Finanzen



Andreas Meyer

Der Gemeindeverwalter



Urs Grünig

GENEHMIGUNG:

Der Gemeinderat von Kaufdorf hat die vorliegende Jahresrechnung gemäss den vorn stehenden Anträgen mit allen Bestandteilen an seiner Sitzung vom 4. Mai 2022 geprüft und genehmigt.

Kaufdorf, 4. Mai 2022

GEMEINDERAT KAUFDORF

Der Präsident

Der Sekretär



Andreas Meyer



Urs Grünig



9 BESTÄTIGUNGSBERICHT

Bericht des Rechnungsprüfungorgans zur Jahresrechnung 2021

An die Gemeindeversammlung der
Einwohnergemeinde Kaufdorf

Als Rechnungsprüfungsorgan haben wir die Jahresrechnung der Einwohnergemeinde Kaufdorf bestehend aus Berichterstattung, Bilanz, Erfolgsrechnung, Investitionsrechnung, Geldflussrechnung und Anhang für das am 31. Dezember 2021 abgeschlossene Rechnungsjahr geprüft.

Verantwortung des Gemeinderates

Der Gemeinderat ist für die Aufstellung der Jahresrechnung in Übereinstimmung mit den kantonalen und kommunalen gesetzlichen Vorschriften verantwortlich. Diese Verantwortung beinhaltet die Ausgestaltung, Implementierung und Aufrechterhaltung eines internen Kontrollsystems mit Bezug auf die Aufstellung der Jahresrechnung, die frei von wesentlichen falschen Angaben als Folge von Verstössen oder Irrtümern ist. Darüber hinaus ist der Gemeinderat für die Anwendung sachgemässer Rechnungslegungsmethoden sowie die Vornahme angemessener Schätzungen verantwortlich.

Verantwortung des Rechnungsprüfungorgans

Unsere Verantwortung ist es, aufgrund unserer Prüfung ein Prüfungsurteil über die Jahresrechnung abzugeben. Wir haben unsere Prüfung in Übereinstimmung mit den gesetzlichen Vorschriften und der Arbeitshilfe für Rechnungsprüfungsgane (AH RPO, Ausgabe 2016) vorgenommen. Die Prüfung haben wir so zu planen und durchzuführen, dass wir hinreichende Sicherheit gewinnen, ob die Jahresrechnung frei von wesentlichen falschen Angaben ist.

Eine Prüfung beinhaltet die Durchführung von Prüfungshandlungen zur Erlangung von Prüfungsnachweisen für die in der Jahresrechnung enthaltenen Wertansätze und sonstigen Angaben. Die Auswahl der Prüfungshandlungen liegt im pflichtgemässen Ermessen des Prüfers. Dies schliesst eine Beurteilung der Risiken wesentlich falscher Angaben in der Jahresrechnung als Folge von Verstössen oder Irrtümern ein. Bei der Beurteilung dieser Risiken berücksichtigt der Prüfer das interne Kontrollsystem, soweit es für die Aufstellung der Jahresrechnung von Bedeutung ist, um die den Umständen entsprechenden Prüfungshandlungen festzulegen, nicht aber um ein Prüfungsurteil über die Wirksamkeit des internen Kontrollsystems abzugeben.

Die Prüfung umfasst zudem die Beurteilung der Angemessenheit der angewandten Rechnungslegungsmethoden, der Plausibilität der vorgenommenen Schätzungen sowie eine Würdigung der Gesamtdarstellung der Jahresrechnung. Wir sind der Auffassung, dass die von uns erlangten Prüfungsnachweise eine ausreichende und angemessene Grundlage für unser Prüfungsurteil bilden.

Prüfungsurteil

Nach unserer Beurteilung entspricht die Jahresrechnung für das am 31. Dezember 2021 abgeschlossene Rechnungsjahr den kantonalen und kommunalen gesetzlichen Vorschriften.

Berichterstattung aufgrund weiterer gesetzlicher Vorschriften

Wir bestätigen, dass wir die Anforderungen an die Befähigung gemäss Art. 123 GV und die besonderen Voraussetzungen gemäss Art. 124 GV erfüllen und keine mit unserer Unabhängigkeit nicht vereinbare Sachverhalte vorliegen.

Wir beantragen, die Jahresrechnung per 31. Dezember 2021 mit Aktiven und Passiven von Fr. 8'889'034.12 und einem Ertragsüberschuss (Gesamthaushalt) von Fr. 446'775.53 zu genehmigen.

Urtenen-Schönbühl, 13. Mai 2022

ROD Treuhand-AG



Martin Debrunner
Leitender Revisor



Heinz Egginann

Bericht des Rechnungsprüfungsorgans zur Jahresrechnung 2021

2

10 GENEHMIGUNG DER JAHRESRECHNUNG

Gemäss Art. 11 in Verbindung mit Art. 4 des Organisationsreglementes der Gemeinde Kaufdorf vom 13. Juni 2012 beschliesst der Gemeinderat die Jahresrechnung. Der Gemeinderat hat an seiner Sitzung vom 24. Mai 2022 den Bestätigungsbericht des Rechnungsprüfungsorgans vom 13. Mai 2022 zur Kenntnis genommen. Den Gemeindebürgerinnen und -bürgern ist das Resultat des Revisionsberichtes mit der Ausgabe 2 / Mai 2022 des Choufдорfer (Offizielles Informationsbulletin der Gemeinde Kaufdorf) und an der Gemeindeversammlung vom 9. Juni 2022 zur Kenntnis gebracht worden.

Kaufdorf, 10. Juni 2022

GEMEINDERAT KAUFDORF

Der Präsident

Der Sekretär

Andreas Meyer

Urs Grünig

11 ANHANG

11.1 Regelwerk

11.1.1 Angewendetes Regelwerk

Der Rechnungsabschluss der Gemeinde Kaufdorf ist in Übereinstimmung mit den geltenden kantonalen gesetzlichen Grundlagen erstellt worden.

Gemeindegesezt (GG, BSG 170.11)

Gemeindeverordnung (GV, BSG 170.111)

Direktionsverordnung über den Finanzhaushalt der Gemeinden (FHDV, BSG 170.511)

Diese orientieren sich gemäss Art. 70 Absatz 1 GG am Harmonisierten Rechnungslegungsmodell für die Kantone und Gemeinden, HRM2, laut Handbuch der Konferenz der Kantonalen Finanzdirektoren. Die kantonalen Bestimmungen weichen in einzelnen Bereichen von den Empfehlungen des HRM2 ab. Das Amt für Gemeinden und Raumordnung stellt eine Auflistung dieser Ausnahmen zur Verfügung unter www.be.ch/gemeinden > Rubrik Gemeindefinanzen > HRM2 > Praxishilfen.

11.1.2 Bewertung Finanzvermögen

Vermögenswerte im Finanzvermögen werden bilanziert, wenn sie einen künftigen Nutzen erbringen und ihr Wert verlässlich ermittelt werden kann. Sie werden bei erstmaliger Bilanzierung zu Anschaffungs- bzw. Herstellungskosten bilanziert. Entstehen der Gemeinde keine Kosten, wird zum Verkehrswert zum Zeitpunkt des Zugangs bilanziert. Folgebewertungen erfolgen zum Verkehrswert am Bilanzstichtag, wobei eine systematische Neubewertung bei Liegenschaften mit Ausnahme von Baurechten alle fünf Jahre oder bei Änderung des amtlichen Werts, bei allen anderen Vermögenswerten jährlich erfolgt. Die Bilanzwerte sind bei eingetretenen dauerhaften Wertminderungen oder Verlusten sofort zu berichtigen.

Bilanzkonto	Bezeichnung	alter Buchwert bis 31.12.2016 CHF	Aufwertung CHF	neuer Buchwert CHF	Bewertungsmethode	letztmalige Bewertung
10840.01	Liegenschaft Dorfstrasse 14	860'224.80	29'775.20	890'000.00	Verkehrswertschätzung	29. September 2017
10840.05	2 Wohnungen altes Schulhaus	487'359.95	92'640.05	580'000.00	Verkehrswertschätzung	29. September 2017
29600.01	Neubewertungsreserve	Total Aufwertung	122'415.25			

11.1.3 Bewertung Verwaltungsvermögen

Vermögenswerte im Verwaltungsvermögen werden bilanziert, wenn sie einen künftigen mehrjährigen öffentlichen Nutzen hervorbringen und ihr Wert verlässlich ermittelt werden kann. Sie werden zu Anschaffungs- bzw. Herstellkosten nach der Nettomethode bilanziert und nach der definierten Nutzungsdauer linear abgeschrieben. Entstehen der Gemeinde keine Kosten, wird zum Verkehrswert zum Zeitpunkt des Zugangs bilanziert. Die Bilanzwerte sind bei eingetretenen dauerhaften Wertminderungen oder Verlusten sofort zu berichtigen. Die geltenden Anlagekategorien und Nutzungsdauern sind in Anhang 2 GV umschrieben.

11.1.4 Aktivierungsgrenzen

Allgemeiner Haushalt	CHF 5'000.00
Spezialfinanzierung Wasserversorgung	CHF 5'000.00
Spezialfinanzierung Abwasserentsorgung	CHF 5'000.00

11.1.5 Bestehendes Verwaltungsvermögen

Seit dem Übergang auf HRM2 im Jahr 2016, wird das bestehende Verwaltungsvermögen linear über 10 Jahre abgeschrieben. Davon ausgenommen sind die Positionen gemäss Ziffer 4.1.3 der Übergangsbestimmungen der GV.

11.2 Grundlagen der Jahresrechnung

Als Grundlage für die Jahresrechnung 2021 dienen das Budget 2021 und die Vorjahresrechnung 2020.

Genehmigung/Prüfung:

	Budget 2021	Jahresrechnung 2020
Gemeinderat	5. November 2020	6. April 2021
Bestätigungsbericht Rechnungsprüfungsorgan		22. April 2021
Gemeindeversammlung	3. Dezember 2020	

11.3 Eigenkapitalnachweis

Eigenkapital per 01.01.2020	Veränderungsnachweis		Reduktion (-) durch		Eigenkapital per 31.12.2020
	CHF	Erhöhung (+) durch	CHF	CHF	
29 Eigenkapital	4'739'590		677'872	-166'052	5'251'410
290 Verpflichtungen (+) bzw. Vorsüsse (-) gegenüber Spezialfinanzierungen	827'461	Einlagen in SF EK	107'895	-26'212	909'143
29000.01 SF Feuerwehr einseitig	46'414	3510.01		-22'136	24'278
29001.10 SF Wasserversorgung	379'439	9010.10	19'044		398'483
29002.20 SF Abwasserentsorgung	412'162	9010.20	88'851		501'013
29003.30 SF Abfall	-10'554	9010.30		-4'076	-14'630
293 Vorfinanzierungen	3'420'861	Einlagen in Vorfinanzierungen EK	153'277	-56'417	3'517'722
29300.01 Liegenschaften FV WE	101'971	3893.01	14'000	-19'961	96'010
29300.02 SF Mehrwertabgabe	840'851	3893.01		-17'475	823'376
29301.11 Wasserversorgung Werterhalt	959'379	3510.xx	56'585	-2'125	1'013'839
29302.10 Abwasserentsorgung Werterhalt	1'518'661	3510.xx	82'692	-16'856	1'584'497
294 Reserven	107'622	Einlagen	0	0	107'622
29400.01 Zusätzliche Abschreibungen	107'622	3894.xx		4894.xx	107'622
296 Neubewertungsreserve Finanzvermögen	122'415	Einlagen.	73'743	-83'423	112'735
29600.01 Neubewertungsreserve FV	122'415	3896.xx	0	-83'423	38'992
29601.01 Schwankungsreserven	0	3896.xx	73'743	4896.xx	73'743
299 Bilanzüberschuss/-Fehlbetrag	261'232	2990	342'957	299	604'188
		Jahresergebnis Überschuss (+) Defizit (-)			

11.4 Rückstellungsspiegel

205 Kurzfristige Rückstellungen							
Konto	Bezeichnung	Buchwert 01.01.2021	Veränderung			Buchwert 31.12.2021	Kommentar
			Bildung	Verwendung	Auflösung		
	Keine.					0.00	
208 Langfristige Rückstellungen							
Konto	Bezeichnung	Buchwert 01.01.2021	Veränderung			Buchwert 31.12.2021	Kommentar
			Bildung	Verwendung	Auflösung		
	Keine.					0.00	
Total kurzfristige Rückstellungen		0.00	0.00	0.00	0.00	0.00	
Total langfristige Rückstellungen		0.00	0.00	0.00	0.00	0.00	
Total Rückstellungen		0.00	0.00	0.00	0.00	0.00	

11.5 Beteiligungsspiegel

Beteiligungen (im Sinne der öffentlichen Aufgabenerfüllung) *										
Name, Sitz Rechtsform	Tätigkeitsgebiet	Nominalkapital (100%) anteil	Stimmanteil E: Exekutive L: Legislative	Wesentliche Beteiligte	Buchwert per 31.12	Anschaffungs- wert	Wesentliche Beteiligungen der Organisation	Rechnungslegungs- norm, Aussage zur Jahresrechnung	Zahlungsströme Berichtsjahr	Spezifische Risiken
Gemeindeeigene Unternehmen (Anstalten) gem. Art. 64 Abs. 1 Bst. B GG										
Keine										
Öffentlich-rechtliche Organisation der interkommunalen Zusammenarbeit (Gemeindeverbände, Anstalten, etc.) *										
ARA Gurbetal, Kaufdorf, Gemeindeverband	Abwasserentsorgung	0	E: 0 L: 3	17 Gemeinden	0	0	0 Keine	HRVZ	Betriebs- und Investitionsbeiträge	Haftung mit Verbandsvermögen
Begränzungsgemeinde Thunnen, Kirchenthurnen, Gemeindeverband	Begränzungswesen	0	E: 1 L: alle Stimmberechtigten	6 Gemeinden	0	0	0 Keine	HRM	Betriebsbeiträge	Haftung mit Verbandsvermögen
Regionalkonferenz Bern- Mittelland, Bern, Gemeindeverband	Regionale Aufgaben	0	E: 0 L: einwohnerzahlabhängig	84 Gemeinden	0	0	0 Keine	HRVZ	Betriebsbeiträge	
RKZ BEM, Köniz, Gemeindeverband	Zivilschutzausbildung	0	E: 0 L: 1	75 Gemeinden	0	0	0 Keine	HRVZ	Betriebs- und Investitionsbeiträge	Keine
Mitgliedschaften in und Beteiligungen an juristischen Personen des Privatrechts *										
Anzeigerverein Gurbetal Längenberg	Publikationen	0	E: 0 L: 1	20 Gemeinden	0	0	0	OR	Konzessionsgebühren	Haftung mit Vereinsvermögen
Schwarzenburgerland AVAG, Thun, Aktiengesellschaft	Abfallentsorgung	3400000	E: 0 L: 56	149 Gemeinden	4500	0	0 KVA Thun, Oberland Energie AG	OR	Entsorgungspreis	Haftung mit Gesellschaftsvermögen
Förderverein Region Ganttrich	Regionale Interessen	0	E: 0 L: 1	28 Gemeinden	0	0	0 Keine	OR	Betriebsbeitrag	Haftung mit Vereinsvermögen
Musikschule der Region Gurbetal, Belp, Verein	Musikschule	0	E: 0 L: 1	zahlreiche Gemeinden	0	0	0 Keine	OR	Betriebsbeitrag	Vereinsvermögen solidarisch
Mitgliedschaften in einfachen Gesellschaften, Kollektiv- und Kommanditgesellschaften *										
Keine										

* Anmerkung: In Anwendung von FHDV Art. 32 Lit. g Abs. 2 werden hier nur die Beteiligungen aufgeführt, die wesentlich sind.

Beteiligungen (im Sinne der öffentlichen Aufgabenerfüllung) *										
Name, Sitz Rechtsform	Tätigkeitsgebiet	Nominalkapital (100%) anteil	Stimmanteil E: Exekutive L: Legislative	Wesentliche Beteiligte	Buchwert per 31.12	Anschaffungswert	Wesentliche Beteiligungen der Organisation	Rechnungslegungs- normt. Aussage zur Jahresrechnung	Zahlungsströme Berichtsjahr	Spezifische Risiken
Vertragliche Beziehungen zur Erfüllung von Gemeindeaufgaben *										
Alterskonferenz Region Gantisch, Kaufdorf	Seniorentarbeit	0	0	0 13 Gemeinden	0	0	0 Keine	HRVZ	Betriebsbeiträge	Keine
IBEM/Integration und besondere Massnahmen im Kindergarten und in der Volkschule Gütbetal/Längenberg, Riggisberg	Integration und besondere Massnahmen im Kindergarten und in der Volkschule	0	0	0 9 Gemeinden	0	0	0 Keine	HRVZ	Betriebsbeiträge	Keine
Informationszentrum/Köniz Kita Belp	Datenverarbeitung familienergänzende Kinderbetreuung	0	0	0 13 Gemeinden 0 3 Gemeinden	0	0	0 Keine 0 Keine	HRVZ 0 HRVZ	Betriebsbeiträge Betriebsbeiträge	
Realschule Toffen RegioBV Westant, Wattenwil	Realschule Bauverwaltung	0	0	0 3 Gemeinden 0 13 Gemeinden	0	0	0 Keine 0 Keine	HRVZ HRVZ	Schulgelder Sockelbeitrag pro Einwohner und Aufwandschädigung	Keine Keine
Regionale Führungsorganisation Gütbetal Nord (RFO Gütbetal Nord), Belp	Regionale Führungsorganisation bei Katastrophen und Nblagen	0	0	0 7 Gemeinden	0	0	0 Keine	HRVZ	Betriebsbeiträge	Keine
Regionale Jugendkommission Riggisberg	Jugendarbeit (Boxfish)	0	0	0 9 Gemeinden	0	0	0 Keine	HRVZ	Betriebsbeiträge	Keine
Regionale Sozialberatung Belp	Sozialdienst	0	0	0 7 Gemeinden	0	0	0 Keine	HRVZ	Betriebsbeiträge	Keine
Schiessanlage Riggisberg Schule Kaufdorf	Schiessanlage Kindergarten und Schule Kaufdorf	0	0	0 4 Gemeinden 0 Gemeinde Celtarlingen	0	0	0 Keine 0 Keine	HRVZ HRVZ	pro Kopf Beiträge Schulgelder	Keine Keine
Sekundarschule Belp Zwischuzorganisation Gütbetal, Belp	Sekundarschule Zwischuz	0	0	0 4 Gemeinden 0 11 Gemeinden	0	0	0 Keine 0 Keine	HRVZ HRVZ	Schulgelder Betriebsbeiträge	Keine Keine

* Anmerkung: In Anwendung von FHDV Art. 32 Lit. g Abs. 2 werden hier nur die Beteiligungen aufgeführt, die wesentlich sind.

11.6 Gewährleistungsspiegel

Name, Sitz, Rechtsform	Eigentümer wesentliche Miteigentümer	Angaben zu den gesicherten Leistungen (Art, Betrag, Verfall, Zinsangaben usw.)	Zahlungsströme im Berichtsjahr	Spezifische zusätzliche Angaben
Privatrechtliche Unternehmen (nach OR/ZGB)				
Previs, 3084 Wabern (Stiftung)	Versicherte	Nachschusspflicht bei Unterdeckung, Sanierungsmaßnahmen je nach Deckungsgrad	Prämien/Beiträge	Deckungsgrad per 31.12.2019: > 103.54 %
Öffentlich-rechtliche Unternehmen (nach Gemeindegesetz)				
Öffentlich-rechtliche Verträge				
Schiessanlage / Kugelfang	Schiessanlage	Vertrag vom 29.01.2007 mit den Gemeinden Rümligen und Kirchenthurnen betreffend Sanierung Schiessstand Nillen	gemäss Vertrag	Das kantonale Amt für Wasser und Abfall teilte mit Schreiben vom 25. November 2015 mit, dass es sich bei diesem Kugelfang aufgrund des Standortes lediglich um einen belasteten Standort handelt, der nicht sanierungsbedürftig ist. Nur bei einem Bauvorhaben / einer Umnutzung muss die Anlage untersucht werden, damit das belastete Material fachgerecht entsorgt werden kann.
Weitere Verpflichtungen (Altiasten, Leasing usw.)				
Gemeindeanteil Sozialhilfe	BSIG-Nr. 1/170.511/7.1	Anteil 2020 ca. CHF 628'300.00	566'470.35	Periodengerechte Abgrenzung fehlt
Gemeindeanteil Ergänzungsleistung	BSIG-Nr. 1/170.511/7.1	Anteil 2020 ca. CHF 263'370.00	250'632.00	Periodengerechte Abgrenzung fehlt
Gemeindeanteil Familienzulage	BSIG-Nr. 1/170.511/7.1	Anteil 2020 ca. CHF 5'580.00	4'905.00	Periodengerechte Abgrenzung fehlt

11.7 Anlagespiegel

		108 Sachanlagen FV	
		1084	
		Gebäude FV	
	Anlagewert	01.01.2021	1'470'000.00
Anschaffungskosten	Zuwachs/Zugänge	2021	0.00
	Abgänge	2021	0.00
	Umgliederungen	2021	0.00
	Anlagewert	31.12.2021	1'470'000.00
kumulierte Wertberichtigungen	Stand per	01.01.2021	0.00
	Wertminderungen	2021	0.00
	Aufwertungen	2021	0.00
	Umgliederungen	2021	0.00
	Stand per	31.12.2021	0.00
Buchwerte	Buchwert netto	31.12.2021	1'470'000.00
	davon Anlagen in Leasing	31.12.2021	0.00
	Versicherungswerte	31.12.2021	1'300'000.00

Anlagespiegel 2021

Sachanlagen Verwaltungsvermögen

		140 Sachanlagen Verwaltungsvermögen										1409
		1400	1401	1402	1403	1404	1405	1406	1407	1408	1409	
		Grundstücke unbebaut	Strassen/ Verkehrswege	Wasserbau	Tiefbauten übrige	Hochbauten	Waldungen/ Alpen	Mobilien	Anlagen im Bau	Übrige Sachanlagen* (ohne 14099)		
Anschaffungskosten	Anlagewert	0.00	601'288.95	524'809.10	254'189.95	2'250'819.53	0.00	51'119.05	1'346'27.15	0.00		
	Zuwachs/ Zugänge		18'456.30	-170'003.00	13'500.00	20'154.95		9'825.05	9814.40			
	Abgänge											
	Umgliederungen											
kumulierte ordentliche Abschreibungen	Anlagewert	0.00	619'745.25	354'806.10	267'689.95	2'270'974.48	0.00	60'944.10	1'444'441.55	0.00		
	Stand per	0.00	414'30.75	167'42.55	76'46.25	260'702.55	0.00	29'927.65	0.00	0.00		
	Planmässige Abschreibungen		20'826.95	7'567.60	4'152.60	90'872.60		11'046.00				
	Ausserplanmässige Abschreibungen											
Buchwerte	Wertkorrekturen											
	Stand per	0.00	62'257.70	24'310.15	11'798.85	351'575.15	0.00	40'973.65	0.00	0.00		
	Buchwert netto	0.00	557'487.55	330'295.95	255'891.10	1'919'399.33	0.00	19'970.45	144'441.55	0.00		
	davon Anlagen in Leasing											
Versicherungswerte												
	Stand per					971'490.00		3'000'000.00				

* dann nicht enthalten ist das bestehende W bei Einführung von HRM2:

	Saldo per 01.01. 2021	Kumulierte Wertberichtigungen	Saldo per 31.12. 2021
Allgemeiner Haushalt	14099.0x	Fr. 837'090.00	CHF ...
Wasserversorgung	14099.1x	CHF ...	558'058.95
Abwasserentsorgung	14099.2x	CHF ...	
ev. weitere (verfügte Ausnahmen, SF)			
Total	1'395'148.95	Fr. 837'090.00	CHF ...

Ergänzende Informationen zum Anlagespiegel im Anhang zur Jahresrechnung

Anlagespiegel	2021		142 Immaterielle Anlagen VW				144 Darlehen VW	145 Beteiligungen VW	146 Investitionsbeiträge VW
			1420	1427	1421 & 1429	1452-1456			
Übriges Verwaltungsvermögen			Informatik	Immat. Anlagen in Realisierung	übrige immaterielle Anlagen	Darlehen	Beteiligungen	Investitionen	
Anschaffungskosten		Anlagewert	0.00	39'077.75	182'454.35	575'000.00	4'501.00	30'260.75	
		Zuwachs/ Zugänge						20'587.25	
		Abgänge				30'000.00			
		Umgliederungen							
		Anlagewert	0.00	39'077.75	182'454.35	545'000.00	4'501.00	50'848.00	
		Stand per	0.00	0.00	29'825.00	0.00	0.00	-916.95	
		Planmässige Abschreibungen			18'245.40			1'519.55	
		Ausserplanmässige Abschreibungen							
		Abschreibungen							
		Wertkorrekturen							
Buchwerte		Stand per	0.00	0.00	48'070.40	0.00	0.00	-2'436.50	
		Buchwert netto	0.00	39'077.75	134'383.95	545'000.00	4'501.00	48'411.50	
		davon Anlagen in Leasing							
	Versicherungswerte								
Ergänzende Informationen zum Anlagespiegel im Anhang zur Jahresrechnung									

11.8 Kreditkontrolle

11.8.1 Verpflichtungskredite für Investitionen

Register Nr.	Kredit-beschluss Datum	Organ	Kreditsumme	Objektbezeichnung	Kumulierte Ausgaben 01.01.2021	Investitionsausgaben 2021	Kumulierte Ausgaben 31.12.2021	Kumulierte Einnahmen 01.01.2021	Investitions-einnahmen 2021	Kumulierte Einnahmen 31.12.2021	Saldo	Abrech-nungs-datum
1	02.09.20	GR	90'000.00	1 Öffentliche Sicherheit	23'169.90	12'940.60	36'110.50			0.00	53'889.50	
			90'000.00	1620.5650.02 O Umnutzung Kommandoposten in Zivilschutzraum	23'169.90	12'940.60	36'110.50				53'889.50	
			141'341.00	2 Bildung	28'504.50	29'980.00	58'484.50			0.00	23'515.50	
2	05.11.20	GR	33'000.00	2170.5040.14 O Küche Gemeindefaal, Aufrüstung / Sanierung	8'609.95	20'154.95	28'764.90				4'235.10	
3	15.01.20	GR	19'000.00	2170.5040.16 O Gemeindefaal Erneuerung Beleuchtung	17'956.20						1'043.80	04.05.2021
4	18.09.19	GR	30'000.00	2190.5060.04 O Schul-IT 2021, Ablösung Educant	1'938.35	9'825.05	11'763.40				18'236.60	
			30'002.00	3 Kultur und Freizeit	2.00		2.00	2.00	30'000.00	30'002.00	30'000.00	
5	12.12.18	GR	30'000.00	3410.6460.01 O Darlehen Sportverein Rückzahlung							30'000.00	
			842'900.00	6 Verkehr	557'113.85	18'456.30	575'570.15			0.00	224'329.85	
6	07.06.17	GV	210'000.00	6150.5010.11 O Strassenbeleuchtung, Ablösung Finanzierung BKW und Sanierung	192'405.75		192'405.75				17'594.25	
7	23.06.15	GR	10'000.00	6150.5010.21 O Falesse Nord, Erschliessungsbeitrag	8'458.70		8'458.70				1'541.30	04.05.2021
8	03.12.19	GV	495'000.00	6150.5010.25 O Schürmattweg Sanierung Erschliessung	343'260.65		343'260.65				151'739.35	
9	18.09.19	GR	18'000.00	6150.5010.30 O Moosstrasse Verkehrsplanung (Schürmattweg bis Arastrasse)	12'988.75		12'988.75				5'011.25	
10	17.12.20	GR	15'000.00	6150.5010.31 O Dorfstrasse 5 Anpassung Strassenanschluss		18'456.30	18'456.30				-3'456.30	
11	23.09.21	GR	26'000.00	6150.5010.32 R Weidstrasse Sicherung/Sanierung Quergefälle + Leitplanken							26'000.00	
12	01.02.22	GR	25'900.00	6150.5010.33 O Dorfstrasse Dorfzufahrt Richtung Toffen Belagssanierung							25'900.00	
			1'844'500.00	7 Umwelt und Raumordnung	1'004'617.10	52'530.80	1'057'147.90	277'483.35	197'587.10	475'070.45	491'852.10	
13	28.06.21	GR	49'000.00	7101.5031.13 O Reservoir Gutenbrünnen Technik-Erneuerung		14'539.50	14'539.50				34'460.50	
14	23.06.15	GR	55'000.00	7101.5291.01 O GWP (Generelle Wasserversorgungs Planung)	45'155.65		45'155.65				9'844.35	
	23.06.15	GR	10'000.00	7101.5291.01-01 T GWP 1. Teil								
	09.10.18	GR	45'000.00	7101.5291.01-02 T GWP 2. Teil								
15	05.04.16	GR	15'000.00	7101.5291.02 O GWP Mithilfe bei Umsetzung	972.00	8'291.80	9'263.80				5'736.20	
16	23.04.14	GR	24'000.00	7201.5032.02 O Schachtdeckel Schieberkappen + Wasserinnen Niveauanpassungen	8'384.70		8'384.70				15'615.30	
17	31.10.17	GR	70'000.00	7201.5292.05 O GEP Massnahmen Gabelstrasse + ob. Husmatweg 9 - Dorfstrasse	39'133.85		39'133.85				30'866.15	
18	09.10.18	GR	28'000.00	7201.5292.08 O GEP Falesseweg Sanierung Kanalisation unterer Teil	9'464.15		9'464.15				16'535.85	
19	04.06.18	GV	85'000.00	7410.5020.03 O Hermiswilbach Hochwasserschutz Realisierung	523'175.65	27'584.10	550'759.75	126'667.15	197'587.10	324'254.25	299'240.25	
20	04.12.17	GV	300'000.00	7410.5020.12 O Zälgächli Unterhalt / Renaturierung	264'987.05		264'987.05	150'816.20		150'816.20	35'012.95	13.06.2021
21	12.08.20	GV	22'000.00	7410.5020.14 O Hubelmatkanal Sanierung / Renaturierung	7'000.00		7'000.00				15'000.00	
22	24.06.20	GR	15'000.00	7410.5020.15 O Unterhalt 2020 Sammler + Weiher	10'868.45		10'868.45				4'131.55	
23	24.06.20	GR	11'000.00	7410.5020.16 O Gutenbrünnenbach Mauersanierung Gebeistrasse 2	150.00		150.00				10'850.00	
24	31.10.17	GR	70'000.00	7900.5290.04 O Revision Baureglement (BMBV) + Festlegung Gewässerräume	56'247.85	2'115.40	58'363.25				11'636.75	
25	30.08.18	GR	42'000.00	7900.5290.05 O Sagimatte Planung Überbauung	39'077.75		39'077.75				2'922.25	

11.8.2 Nachkredite (≥ CHF 1'000.00)

Konto	Bezeichnung	Budget	Rechnung	Nachkredit	gebundene Ausgabe	Kompetenz GR	Datum	Begründung
	Gesamttotal	1'244'000.00	1'814'075.15	570'075.15	489'401.00	80'674.15		
011	Legislative			1'045.07	1'045.07			
0110.3130.01	Porti Abstimmungsunterlagen	1'600.00	2'645.07	1'045.07	1'045.07		04.05.2022	2. Wahlgang Regierungstatthalterin war nicht vor-gesehen
012	Exekutive			2'700.00		2'700.00		
0120.3000.01	Lohnanteil Gemeinderat	29'900.00	32'600.00	2'700.00		2'700.00	04.05.2022	Auswirkungen der Personalreglementsanpassung wa-ren bei Budgetierung noch zuwenig klar
022	Allgemeine Dienste			4'657.15	2'602.75	2'054.40		
0220.3010.01	Besoldungen Verwaltungspersonal	231'500.00	233'554.40	2'054.40		2'054.40	04.05.2021	Überzeitent-schädigung für Weiterbildung Daniela Meyer zuwenig bud-getiert
0220.3053.01	Unfall- u. Krankenversicherung	6'100.00	8'702.75	2'602.75	2'602.75		04.05.2022	Versicherungsprä-mienerhöhung war bei Budgetierung noch nicht bekannt

Konto	Bezeichnung	Budget	Rechnung	Nachkredit	gebundene Ausgabe	Kompetenz GR	Datum	Begründung
162	Zivile Verteidigung			2'189.17	1'116.17	1'073.00		
1620.3144.01	Unterhalt Zivilschutzanlagen und -einrichtungen	300.00	1'416.17	1'116.17	1'116.17		04.05.2022	Ersatz Akku Sirene nicht budgetiert - wurde vom Kanton angeordnet
1620.3660.50	Abschreibungen Investitionsbeiträge Gemeindebetriebe		1'073.00	1'073.00		1'073.00	04.05.2022	Abschreibungen für Investitionen ZSA waren nicht budgetiert
211	Eingangsstufe			4'674.50	4'674.50			
2110.3611.01	LA Lehrbesoldung KG 5+6jäh	90'600.00	95'274.50	4'674.50	4'674.50		04.05.2022	zuwenig budgetiert
212	Primarstufe			1'627.00	1'627.00			
2120.3020.02	Stütz- und Nachhilfunterricht	2'000.00	3'627.00	1'627.00	1'627.00		04.05.2022	Gemäss Mitteilung der neuen Schulleiterin Monika von Grünigen wurde das Budget für den Stützunterricht 2021 zu stark gekürzt. Die Zuständigkeit war nicht geklärt, wurde jetzt aber für den Budgetprozess 2023 klargestellt.

Konto	Bezeichnung	Budget	Rechnung	Nachkredit	gebundene Ausgabe	Kompetenz GR	Datum	Begründung
213	Oberstufe			57'815.70	57'815.70			
2130.3170.01	Transportkostenbeiträge	1'600.00	3'171.45	1'571.45	1'571.45		04.05.2022	Anzahl GU9 SchülerInnen war bei Budgetierung noch nicht bekannt
2130.3612.01	Schulgeld an Real Toffen + Sek. Belp + GU9	419'300.00	475'544.25	56'244.25	56'244.25		04.05.2022	Die von der Gemeinde Toffen bereits im Dezember 2021 in Rechnung gestellten Schulgelder für das Schuljahr 2021/22 von CHF 60'178.35 waren nicht budgetiert.
214	Musikschulen			6'818.80	6'818.80			
2140.3612.01	Schulgeld Musikschulen	39'000.00	45'818.80	6'818.80	6'818.80		04.05.2022	nicht genau budgetierbar, weil Musikschulbesuche ausserhalb des Einflussesbereichs der Gemeinde liegen

Konto	Bezeichnung	Budget	Rechnung	Nachkredit	gebundene Ausgabe	Kompetenz GR	Datum	Begründung
217	Schulliegenschaften			10'744.23	1'835.83	8'908.40		
2170.3010.01	Löhne Schul-Hauswartung	115'400.00	119'687.15	4'287.15		4'287.15	04.05.2022	Entschädigung höheres Pensum infolge anhaltender Covid-19 Massnahmen
2170.3053.01	Unfall- u. Krankenversicherung	3'000.00	4'835.83	1'835.83	1'835.83		04.05.2022	Versicherungsprämienerhöhung war bei Budgetierung noch nicht bekannt
2170.3144.01	Unterhalt+Erneuerungen - arbeit	7'400.00	12'021.25	4'621.25		4'621.25	04.05.2022	Wasserschaden Kindergarten 1 (Entschädigung Versicherung erfolgte erst 2022)
218	Tagesbetreuung			15'737.65	13'837.65	1'900.00		
2180.3010.01	Löhne Tagesschule Kaufdorf	77'700.00	91'537.65	13'837.65	13'837.65		04.05.2022	Zunahme Kinderzahl + Stellvertretungen wegen Covid-19-Erkrankungen an Tagesschule

Konto	Bezeichnung	Budget	Rechnung	Nachkredit	gebundene Ausgabe	Kompetenz GR	Datum	Begründung
2180.3910.01	Verrechneter Aufwand Verwaltung	8'600.00	10'500.00	1'900.00		1'900.00	04.05.2022	Mehraufwand der Verwaltung infolge grösserer Kinderzahl an der Tagesschule
219	Obligatorische Schule			11'408.20	1'060.00	10'348.20		
2190.3090.01	Weiterbildung Lehrerschaft+Leitung	1'500.00	4'148.20	2'648.20		2'648.20	04.05.2022	mehr Weiterbildungen (Schulleitung und Lehrkörper) absolviert als budgetiert
2190.3170.01	Sitzungsgeld + Spesen Bildungskommission	6'500.00	7'560.00	1'060.00	1'060.00		04.05.2022	Nachzahlung Jahresentschädigung Vorjahr an Biko-Mitglied
2190.3910.02	Verrechneter Aufwand Schulsekretariat in Verwaltung	22'200.00	29'900.00	7'700.00		7'700.00	04.05.2022	Verrechnung weiterer Aufgabendelegationen durch Schulleitung an Schulsekretariat
545	Leistungen an Familien			23'786.15		23'786.15		
5451.3635.01	Kinder Betreuungsgutscheine	12'600.00	34'486.15	21'886.15		21'886.15	04.05.2022	Betreuungseinheiten sind nicht budgetierbar

Konto	Bezeichnung	Budget	Rechnung	Nachkredit	gebundene Ausgabe	Kompetenz GR	Datum	Begründung
5458.3635.01	Kinder-Betreuungsgutscheine Entschädigung Verwaltung	1'200.00	3'100.00	1'900.00		1'900.00	04.05.2022	im Gegensatz zum Vorjahr hat KiBePlus den vertraglich vereinbarten Grundtarif 2021 erstmals in Rechnung gestellt
615	Gemeindestrassen			3'140.00		3'140.00		
6150.3910.01	Interne Verrechnung BWK	3'300.00	6'440.00	3'140.00		3'140.00	04.05.2022	Mehraufwand Gewässerunterhalt in Bauko
710	Wasserversorgung			52'285.57	38'888.07	13'397.50		
7101.3143.01	Unterh. u. Repara. der Anlagen	13'300.00	14'359.15	1'059.15	1'059.15		04.05.2022	für Rohrleitungsbüchere zuwenig budgetiert
7101.3143.03	Einbau Wasseruhren	7'000.00	9'527.50	2'527.50		2'527.50	05.04.2022	unvorhergesehene Wasseruhrauswechslungen infolge defekten Wasseruhren
7101.3510.51	Einlage WE Wasser Anschlussgebühren	30'000.00	56'585.40	26'585.40	26'585.40		04.05.2022	Anschlussgebühren sind praktisch nicht vorhersehbar und budgetiert

Konto	Bezeichnung	Budget	Rechnung	Nachkredit	gebundene Ausgabe	Kompetenz GR	Datum	Begründung
7101.3612.01	Interne Verrechnung Bauko + Verwaltung	22'100.00	32'970.00	10'870.00		10'870.00	04.05.2022	Mehraufwand Bauko + Verwaltung für Umsetzung GWP-Massnahmen
7101.9010.01	Ertragsüberschuss Wasserversorgung	7'800.00	19'043.52	11'243.52	11'243.52		04.05.2022	gesetzlich vorgeschriebene Einlage in SF Wasserversorgung
720	Abwasserentsorgung			85'816.14	85'816.14			
7201.3300.90	Abschreibungen immaterielle Anlagen Kanalisation SF		14'381.85	14'381.85	14'381.85		04.05.2022	Abschreibung GEP nicht budgetiert
7201.3510.51	Einlage WE Anschlughöhren Abwasser	18'000.00	40'482.80	22'482.80	22'482.80		04.05.2022	Anschlussgebühren sind praktisch nicht vorhersehbar und budgetierbar
7201.9010.01	Ertragsüberschuss Abwasserentsorgung	39'900.00	88'851.49	48'951.49	48'951.49		04.05.2022	gesetzlich vorgeschriebene Einlage in SF Abwasserentsorgung
730	Abfall			1'850.00		1'850.00		
7301.3612.01	Interne Verrechnung Verwaltung + Bauko	12'600.00	14'450.00	1'850.00		1'850.00	04.05.2022	Mehraufwand Bauko + Verwaltung für Umsetzung GWP-Massnahmen

Konto	Bezeichnung	Budget	Rechnung	Nachkredit	gebundene Ausgabe	Kompetenz GR	Datum	Begründung
910	Steuern			2'869.20	2'869.20			
9100.3181.03	Steuerabschr. aperiod. Steuern	1'900.00	4'769.20	2'869.20	2'869.20		04.05.2022	nicht genau budgetierbar, weil Kompetenz beim Kanton
961	Zinsen			2'900.00		2'900.00		
9610.3409.02	Verrechnete Zinsen Spez.-fina.	6'800.00	9'700.00	2'900.00		2'900.00	04.05.2022	zuwenig budgetiert
963	Liegenschaften des Finanzvermögens			8'616.50		8'616.50		
9630.3144.01	Liegenschaftsunterhalt	3'300.00	11'916.50	8'616.50		8'616.50	04.05.2022	notwendige Unterhaltsarbeiten nach Mieterwechseln
999	Abschluss			269'394.12	269'394.12			
9990.9000.01	Ertragsüberschuss Erfolgsrechnung		269'394.12	269'394.12	269'394.12		04.05.2022	Rechnungsergebnis allgemeiner Haushalt

11.9 Weitere massgebende Angaben

Wiederbeschaffungswert, Werterhaltungskosten und Einlage in die Spezialfinanzierung Werterhalt für Wasserversorgungsanlagen ¹

Rechnungsjahr: **2021**

Wasserversorgung: Kaufdorf

Kontaktperson: Grating Urs, Gemeindeverwalter

Telefon: 031 809 03 33

Datengrundlagen Geschätzt
 GWP
 Anlagenbuchhaltung

	① Wiederbeschaffungswert brutto in Fr.	② Beiträge Dritter ² in Fr.	③ Wiederbeschaffungswert netto in Fr. (① - ②)	④ Nutzungsdauer in Jahren	⑤ Erneuerungsratio in % (100/④)	⑥ Werterhaltungskosten in Fr./Jahr (③*⑤)
Anlageklasse						
1. Wasserfassungen	600'000		600'000	50	2.00%	12'000
2. Aufbereitungsanlagen	20'000		20'000	33	3.00%	600
3. Pumpwerke, Druckreduzier- und Messschächte	55'000		55'000	50	2.00%	1'100
4. Reservoire	50'000		50'000	66	1.50%	750
5. Leitungen und Hydranten	2'100'000		2'100'000	80	1.25%	26'250
6. Mess-, Steuerungs-, Fernwirkanlagen	125'000		125'000	20	5.00%	6'250
7. Einkaufssummen, einmalige Konzessionsabgaben ³						
Total 1 - 7	2'950'000		2'950'000			46'950

⑦ Bestand Verwaltungsvermögen in Franken	4'582	in Prozent von ①: (100*⑦/①)	0%
⑧ Bestand Spezialfinanzierung Werterhalt in Franken	842'967	in Prozent von ①: (100*⑧/①)	29%

Bemerkungen:

⑨ Gewählter Einlegesatz in Prozent ⁵	60%
⑩ berechnete Einlage in SF Werterhalt in Franken (⑩ x ⑨)	28'170
Einmalige Anschlussgebühren, an Einlage angerechnet ⁶	56'585
Einlage Spezialfinanzierung abzüglich Anschlussgebühren	-28'415
⑪ Anzahl Einwohner im Versorgungsgebiet	1'092
⑫ Einlage pro Einwohner in Franken (⑩ / ⑪)	26

Gemeingeschreiberei
3126 Kaufdorf

Unterschrift:

Kaufdorf, 21. April 2020

¹ Dieses Blatt ist Bestandteil der Jahresrechnung
² Zu erwartende Beiträge aus dem kantonalen Trinkwasserfonds und von der Gebäudeversicherung abziehen (beim AWA erfragen).
³ Einkaufssummen an andere Wasserversorgungen, einmalige Konzessionsabgaben oder dergleichen - die Abschreibungssätze sind anhand der Laufzeiten festzulegen. Bestehen Kategorien mit unterschiedlichen Abschreibungssätzen, so ist die Rubrik 7 manuell mit zusätzlichen Zeilen zu ergänzen. Einkaufssummen an andere Wasserversorgungen sind verbindlich mit einem Abschreibungssatz von 3 % einzutragen.
⁴ Ermittlung des Einlageprozentsatzes gemäss Kapitel 6.1. der WEA-Broschüre "Finanzierung der Wasserversorgung" (2004).
⁵ Die Einlage in die Spezialfinanzierung muss mindestens 60% betragen, solange Verwaltungsvermögen besteht oder der Bestand der SF Werterhalt nicht mehr 25% des Wiederbeschaffungswertes beträgt.
⁶ Die einmaligen Anschlussgebühren dürfen an die jährliche Einlage in die Spezialfinanzierung Werterhalt angerechnet werden.

Wiederbeschaffungswert, Werterhaltungskosten und Einlage in die Spezialfinanzierung Werterhalt für die kommunalen Abwasseranlagen und gegebenenfalls den Gemeindeanteil an den regionalen Anlagen ¹

Rechnungsjahr: **2021**

Telefon: 031 809 03 33
E-Mail:

Kontaktperson: Grünig Urs, Gemeindeverwalter

Gemeinde: Kaufdorf

Aktualisierungsjahr:

2016

Datengrundlagen AWA Anlagenbuchhaltung

Datengrundlagen AWA Anlagenbuchhaltung

2013

1. Gemeindeanlagen

	① Wiederbeschaffungswert in Fr.	② Nutzungsdauer in Jahren	③ Erneuerungsrate in % (100/②)	④ Warterhaltungskosten in Fr./a (①·③)	⑤ Einlage- satz ² %	⑥ Einlage in die Spezialfinanzierung in Fr./a (④·⑤)
1.1 Kanalisationen	6'000'000	80	1.25%	75'000	60%	45'000
1.2 Spezialbauwerke		50	2.00%	-	60%	-
1.3 Abwasserreinigungsanlagen		33	3.00%	-	60%	-
Total 1 (1.1 - 1.3) bzw. mittlerer Einlagesatz (Spalte ⑤)	6'000'000			75'000	60%	45'000

2. Gemeindeanteil an regionalen Anlagen ³

2.1 Kanalisationen	1'974'688	80	1.25%	24'684	60%	14'810
2.2 Spezialbauwerke	-	50	2.00%	-	60%	-
2.3 Abwasserreinigungsanlagen	1'271'205	33	3.00%	38'136	60%	22'882
Total 2 (2.1 - 2.3) bzw. mittlerer Einlagesatz (Spalte ⑤)	3'245'893			62'820	60%	37'692
Total 1 + 2 bzw. mittlerer Einlagesatz (Spalte ⑤)	9'245'893			137'820	60%	82'692

Einmalige Anschlussgebühren, an Einlage angerechnet ⁴

Einlage Spezialfinanzierung abzüglich Anschlussgebühren

⑦ Stand Verwaltungsvermögen

⑧ Stand Spezialfinanzierung Werterhalt

Bemerkungen:

in Prozent von ①: (100·④/①)

in Prozent von ②: (100·⑤/①)

0.5%

13.2%

Höchstens Fr. 200 / EW ⁵

EW ⁶

Fr./EW

1'092

76

Gemeindeschreiberei
3126 Kaufdorf

Unterschrift:

Kaufdorf, 21. April 2020

Datum:

ae.awa@bve.be.ch

AWA

AWA

AWA

AWA

AWA

AWA

AWA

AWA

AWA

AWA

AWA

AWA

AWA

AWA

AWA

AWA

AWA

AWA

AWA

AWA

¹ Diese Blatt ist Bestandteil der Jahresrechnung. Eine Kopie senden Sie bitte an das AWA.

² Die Einlage in die Spezialfinanzierung muss mindestens 60% betragen, solange der Bestand der SF Werterhalt nicht mehr als 25% des Wiederbeschaffungswertes beträgt.

³ Daten des Teils 2 nur dann angeben, wenn der Verband die Einlage in die Spezialfinanzierung nicht selber vornimmt. (Anteil gemäss Kostenvorteiler Verband).

⁴ Die einmaligen Anschlussgebühren dürfen an die jährliche Einlage in die Spezialfinanzierung Werterhalt angerechnet werden.

⁵ Gemäss Artikel 32, Absatz 4 KGV ist die Einlage in die Spezialfinanzierung auf jährlich Fr. 200 (Gemeinde und Region) pro Einwohnerwert beschränkt.

⁶ Einwohnerwert (EW): Gemäss Artikel 36g KGV.



12 DETAILS ZUR RECHNUNG

12.1 Bilanz 2021 Übersicht

Konto	Bilanz Bilanzgliederung	Bestand per 01.01.2021	Veränderungen		Bestand per 31.12.2021
			Zuwachs	Abgang	
1	Aktiven	8'430'191.10	12'225'452.02	11'766'609.00	8'889'034.12
10	Finanzvermögen	3'471'861.27	12'105'529.97	11'245'276.20	4'332'115.04
100	Flüssige Mittel und kurzfristige Geldanlagen	523'899.77	4'682'702.05	3'645'317.95	1'561'283.87
101	Forderungen	1'351'718.30	7'326'149.42	7'474'072.05	1'203'795.67
104	Aktive Rechnungsabgrenzungen	125'959.20	96'621.70	125'886.20	96'694.70
107	Finanzanlagen	284.00	56.80		340.80
108	Sachanlagen FV	1'470'000.00			1'470'000.00
14	Verwaltungsvermögen	4'958'329.83	119'922.05	521'332.80	4'556'919.08
140	Sachanlagen VV	4'157'777.93	99'334.80	471'567.85	3'785'544.88
142	Immaterielle Anlagen	191'707.10		18'245.40	173'461.70
144	Darlehen	575'000.00		30'000.00	545'000.00
145	Beteiligungen, Grundkapitalien	4'501.00			4'501.00
146	Investitionsbeiträge	29'343.80	20'587.25	1'519.55	48'411.50
2	Passiven	8'430'191.10	3'712'924.99	3'254'081.97	8'889'034.12
20	Fremdkapital	3'690'600.95	2'961'490.96	3'014'467.67	3'637'624.24
200	Laufende Verbindlichkeiten	146'354.23	2'942'249.36	2'976'302.97	112'300.62
201	Kurzfristige Finanzverbindlichkeiten				
204	Passive Rechnungsabgrenzung	41'963.35	15'665.00	35'663.35	21'965.00
206	Langfristige Finanzverbindlichkeiten	3'500'000.00			3'500'000.00
209	Verbindlichkeiten gegenüber Spezialfinanzierungen und Fonds im Fremdkapital	2'283.37	3'576.60	2'501.35	3'358.62
29	Eigenkapital	4'739'590.15	751'434.03	239'614.30	5'251'409.88
290	Verpflichtungen (+) bzw. Vorschüsse (-) gegenüber Spezialfinanzierungen	827'460.53	107'895.01	26'212.20	909'143.34
293	Vorfinanzierungen	3'420'860.80	153'277.40	56'416.55	3'517'721.65
294	Reserven	107'622.05			107'622.05
296	Neubewertungsreserve Finanzvermögen	122'415.25	147'305.00	156'985.55	112'734.70
299	Bilanzüberschuss/-fehlbetrag	261'231.52	342'956.62		604'188.14



BILANZ 2021

detailliert

Konto	Bilanz Bilanzgliederung	Bestand per 01.01.2021	Veränderungen		Bestand per 31.12.2021
			Zuwachs	Abgang	
1	Aktiven	8'430'191.10	12'225'452.02	11'766'609.00	8'889'034.12
10	Finanzvermögen	3'471'861.27	12'105'529.97	11'245'276.20	4'332'115.04
100	Flüssige Mittel und kurzfristige Geldanlagen	523'899.77	4'682'702.05	3'645'317.95	1'561'283.87
1000	Kasse	3'658.80	21'091.65	21'121.75	3'628.70
10000.02	Kasse	3'658.80	21'091.65	21'121.75	3'628.70
1001	Post	75'564.39	522'525.55	7'407.60	590'682.34
10010.01	Postkonto 30-15189-1	75'564.39	522'525.55	7'407.60	590'682.34
1002	Banken	444'676.58	4'136'492.55	3'614'175.30	966'993.83
10020.04	SLG KtoKorrent 20 3.711.346.01	442'362.51	4'132'915.95	3'611'643.25	963'635.21
10020.05	SLG Sparplan 3.751.388.05	27.85		27.85	0.00
10020.07	Valiant KK 20 9.479.026.04	0.00			0.00
10020.08	Post E-Deposito 92-981632-1	2.85		2.85	0.00
10020.09	Schule Kaufdorf Projektwoche- und Klassenkonti	2'283.37	3'576.60	2'501.35	3'358.62
1004	Debit- und Kreditkarten				
10040.01	Debit- und Kreditkarten Durchlauf	0.00	2'592.30	2'613.30	-21.00
			2'592.30	2'613.30	-21.00
101	Forderungen	1'351'718.30	7'326'149.42	7'474'072.05	1'203'795.67
1010	Forderungen aus Lieferungen und Leistungen gegenüber Dritten	134'269.50	739'447.05	859'152.15	14'564.40
10100.01	Debitoren: Einzel-Rechnungen aus System KAT + DEB	15'294.75	188'642.70	194'271.20	9'666.25
10100.02	Debitoren Hundesteuern	320.00	5'400.00	5'400.00	320.00
10100.04	Wasser-Abwasserdebitoren	6'165.55	367'850.10	369'777.50	4'238.15
10100.05	Debitoren Ratenzahlungen	0.00			0.00
10100.06	Debitoren Tagesschule TSA	-260.80	75'954.25	75'353.45	340.00
10100.07	Debitoren manuell FIB	0.00			0.00
10100.08	Anschlussgebühren WV+ARA-Kan	112'750.00	101'600.00	214'350.00	0.00
10100.09	Gebühren Vorperiode/Betreibung	0.00			0.00
10100.12	Gefährdete Guthaben	0.00			0.00
1012	Steuerforderungen	817'904.30	6'164'640.95	6'192'185.55	790'359.70
10120.01	NESKO Steuerausstand	947'686.45	3'079'203.10	3'116'754.45	910'135.10
10120.10	NESKO Girokonto Kanton	217.85	3'075'346.85	3'075'431.10	133.60
10120.99	Wertberichtigung Steuerguthaben	-130'000.00	10'091.00		-119'909.00



BILANZ 2021

detailliert

Konto	Bilanzgliederung	Bestand per		Veränderungen		Bestand per
		01.01.2021	31.12.2021	Zuwachs	Abgang	
1014	Transferforderungen					
10140.01	Subventionen Wasserversorgung	387'609.30	387'609.30	389'015.32	378'000.00	398'624.62
10140.02	Subventionen Kanton	0.00	0.00			0.00
10140.03	Lastenausgleich Fürsorge	387'609.30	387'609.30	389'015.32	378'000.00	398'624.62
1019	Übrige Forderungen					
10190.01	Verrechnungsteuer Wertschriften	11'935.20	11'935.20	33'046.10	44'734.35	246.95
10191.01	Kontokorrent Familienausgleichskasse	0.00	0.00	5'520.00	5'520.00	0.00
10192.11	Vorsteuer Wasserversorgung ER	0.00	0.00	4'799.41	4'799.41	0.00
10192.12	Vorsteuer Wasserversorgung IR	0.00	0.00	2'671.80	2'671.80	0.00
10192.21	Vorsteuer Abwasserentsorgung ER	0.00	0.00	5'117.16	5'117.16	0.00
10192.22	Vorsteuer Abwasserentsorg. IR	0.00	0.00	588.85	588.85	0.00
10192.31	Vorsteuer Abfallentsorgung ER	0.00	0.00	6'271.03	6'271.03	0.00
10192.80	Debitor Mehrwertsteuer	11'935.20	11'935.20	8'077.85	19'766.10	246.95
104	Aktive Rechnungsabgrenzungen					
10400.01	Aktive RA Personalaufwand	125'959.20	125'959.20	96'621.70	125'886.20	96'694.70
1040	Personalaufwand					
10400.01	Aktive RA Personalaufwand	0.00	0.00			0.00
1041	Sach- und übriger Betriebsaufwand					
10410.01	Aktive RA Sach- und übriger Betriebsaufwand	2'371.55	2'371.55	6'821.75	2'371.55	6'821.75
10410.01	Aktive RA Sach- und übriger Betriebsaufwand	2'371.55	2'371.55	6'821.75	2'371.55	6'821.75
1043	Transfers der Erfolgsrechnung					
10430.01	Aktive RA Transfers der Erfolgsrechnung	120'326.95	120'326.95	87'686.65	120'326.95	87'686.65
10430.01	Aktive RA Transfers der Erfolgsrechnung	120'326.95	120'326.95	87'686.65	120'326.95	87'686.65
1044	Finanzaufwand / Finanzertrag					
10440.01	Aktive RA Finanzertrag	3'260.70	3'260.70	2'113.30	3'187.70	2'186.30
10440.01	Aktive RA Finanzertrag	3'260.70	3'260.70	2'113.30	3'187.70	2'186.30
1045	Übriger betrieblicher Ertrag					
10450.01	Aktive RA übriger betrieblicher Ertrag	0.00	0.00			0.00
1046	Aktive Rechnungsabgrenzungen Investitionsrechnung					
10460.01	Aktive RA Investitions-Rechnung	0.00	0.00			0.00
107	Finanzanlagen					
10700.01	Finanzanlagen	284.00	284.00	56.80	56.80	340.80
1070	Aktien und Anteilscheine					
10700.02	BLS AG, 1'136 Namenaktien à Fr. 00.55 nominal	284.00	284.00	56.80	56.80	340.80
10700.02	BLS AG, 1'136 Namenaktien à Fr. 00.55 nominal	284.00	284.00	56.80	56.80	340.80
108	Sachanlagen FV					
10800.01	Sachanlagen FV	1'470'000.00	1'470'000.00			1'470'000.00



BILANZ 2021

detailliert

Konto	Bilanz Bilanzgliederung	Bestand per 01.01.2021	Veränderungen		Bestand per 31.12.2021
			Zuwachs	Abgang	
1084	Gebäude FV	1'470'000.00			1'470'000.00
10840.01	Liegenschaft FV Dorfstrasse 14	890'000.00			890'000.00
10840.05	Wohnungen altes Schulhaus	580'000.00			580'000.00
14	Verwaltungsvermögen	4'958'329.83	119'922.05	521'332.80	4'556'919.08
140	Sachanlagen VV	4'157'777.93	99'334.80	471'567.85	3'785'544.88
1400	Grundstücke VV unüberbaut				
14000.01	Grundstücke VV	0.00			0.00
1401	Strassen / Verkehrswege	559'858.20	18'456.30	20'826.95	557'487.55
14010.01	Strassen und Bäche	601'288.95	18'456.30		619'745.25
14010.99	WB Wertberichtigung Strassen und Bäche	-41'430.75		20'826.95	-62'257.70
1402	Wasserbau	507'866.55	27'584.10	205'154.70	330'295.95
14020.01	Wasserbau	524'609.10	27'584.10	197'587.10	354'606.10
14020.99	WB Wertberichtigung Wasserbau	-16'742.55	7'567.60		-24'310.15
1403	Übrige Tiefbauten	246'543.70	13'500.00	4'152.60	255'891.10
14031.01	Trinkwasserversorgung	132'578.00	13'500.00		146'078.00
14031.99	WB Wertberichtigung Tiefbauten Wasserversorgung	-2'728.80		2'125.10	-4'853.90
14032.01	Kanalisation mit ARAG	121'611.95			121'611.95
14032.99	WB Wertberichtigungen Tiefbauten Abwasserbeseitigung	-4'917.45		2'027.50	-6'944.95
1404	Hochbauten	1'990'116.98	20'154.95	90'872.60	1'919'399.33
14040.01	Liegenschaften gemäss Verzeichnis	2'250'819.53	20'154.95		2'270'974.48
14040.99	WB Hochbauten Steuerhaushalt	-260'702.55		90'872.60	-351'575.15
1406	Mobilien VV	21'191.40	9'825.05	11'046.00	19'970.45
14060.01	Mobilien Maschinen Fahrzeuge	51'119.05	9'825.05		60'944.10
14060.99	WB Wertberichtigung Mobilien	-29'927.65		11'046.00	-40'973.65
1407	Anlagen im Bau VV	134'627.15	9'814.40		144'441.55
14070.01	HWS Hochwasserschutz Hermiswilbach	0.00			0.00
14070.02	Zälgächli Unterhalt / Renaturierung	0.00			0.00
14070.03	Anlagen im Bau allg. Haushalt	64'706.55	2'115.40		66'821.95
14071.01	Wasserversorgung im Bau	42'808.00	7'699.00		50'507.00
14072.01	Abwasserentsorgung im Bau	27'112.60			27'112.60
1409	Übrige Sachanlagen	697'573.95		139'515.00	558'058.95



BILANZ 2021

detailliert

Konto	Bilanzgliederung	Bestand per 01.01.2021	Veränderungen		Bestand per 31.12.2021
			Zuwachs	Abgang	
14099.01	Sammelkonto Verwaltungsvermögen HRM1 31.12.2015	1'395'148.95			1'395'148.95
14099.99	WB Sammelkonto VV HRM1 31.12.2015	-697'575.00		139'515.00	-837'090.00
142	Immaterielle Anlagen	191'707.10		18'245.40	173'461.70
1427	Immat. Anlagen in Realisierung	39'077.75			39'077.75
14270.01	Immat. Anlagen in Realisierung	39'077.75			39'077.75
14270.02	Fusions-Abklärungen mittleres Gürbetal	0.00			0.00
14270.03	Schulraumplanung	0.00			0.00
14271.01	GWP Generelle Wasserversorgungs Planung im Bau	0.00			0.00
14272.01	GEP Generelle Entwässerungs Planung im Bau	0.00			0.00
1429	Übrige immaterielle Anlagen	152'629.35		18'245.40	134'383.95
14290.01	Ortsplanung / Raumplanung	14'879.35			14'879.35
14290.02	Schulraumplanung 2016	23'756.35			23'756.35
14290.99	WB Wertberichtigung allgemeiner Haushalt	-15'443.15		3'863.55	-19'306.70
14291.01	Trinkwasserversorgung Planungen	0.00			0.00
14291.99	WB Wertberichtigungen Trinkwasserversorgung Planungen	0.00			0.00
14292.01	Abwasserentsorgung Planungen	143'818.65			143'818.65
14292.99	WB Wertberichtigungen Abwasserentsorgung Planungen	-14'381.85		14'381.85	-28'763.70
144	Darlehen	575'000.00		30'000.00	545'000.00
1444	Darlehen an öffentlichen Unternehmungen				
14440.01	Beteilig:AVAG+Wohnheim Riggisb	0.00			0.00
1445	Darlehen an private Unternehmungen	500'000.00			500'000.00
14450.01	Altersheim Immobilien Riggishof AG Darlehen CHF 500'000.00 0.35 % 01.04.2016 bis 31.03.2026	500'000.00			500'000.00
1446	Darlehen an private Organisationen ohne Erwerbszweck	75'000.00		30'000.00	45'000.00
14460.01	Sportverein Kaufdorf Darlehen CHF 45'000.00 zinslos bis 30.04.2035	45'000.00			45'000.00
14460.02	Sportverein Kaufdorf Darlehen CHF 30'000 1 % bis 31.12.2022	30'000.00		30'000.00	0.00
145	Beteiligungen, Grundkapitalien	4'501.00			4'501.00
1454	Beteiligungen an öffentlichen Unternehmungen	4'501.00			4'501.00
14540.01	AVAG Thun Aktien-Beteiligung	4'500.00			4'500.00
14540.02	Wohnheim Riggisberg 2 Genossenschafts-Anteilscheine	1.00			1.00
146	Investitionsbeiträge	29'343.80	20'587.25	1'519.55	48'411.50



BILANZ 2021

detailliert

Konto	Bilanz Bilanzgliederung	Bestand per 01.01.2021	Veränderungen		Bestand per 31.12.2021
			Zuwachs	Abgang	
1462	Investitionsbeiträge an Gemeinden und Gemeindeverbände	6'876.00	7'646.65	446.55	14'076.10
14622.01	Investitionsbeiträge ARAG	7'090.85	7'646.65		14'737.50
14622.99	WB Investitionsbeiträge ARAG	-214.85		446.55	-661.40
1465	Investitionsbeiträge an private Unternehmungen	22'467.80	12'940.60	1'073.00	34'335.40
14650.01	Investitionsbeiträge an Gemeindebetriebe	23'169.90	12'940.60		36'110.50
14650.99	WB Investitionsbeiträge an Gemeindebetriebe	-702.10		1'073.00	-1'775.10
2	Passiven	8'430'191.10	3'712'924.99	3'254'081.97	8'889'034.12
20	Fremdkapital	3'690'600.95	2'961'490.96	3'014'467.67	3'637'624.24
200	Laufende Verbindlichkeiten	146'354.23	2'942'249.36	2'976'302.97	112'300.62
2000	Laufende Verbindlichkeiten aus Lieferungen und Leistungen von Dritten	129'985.50	2'390'100.90	2'419'425.50	100'660.90
20000.01	Kreditoren Diverse	0.00			0.00
20000.03	dl Durchlauf Zahlungen PC/Bank	129'014.80	2'208'021.80	2'242'436.70	94'599.90
20000.11	Wasser- + Abwasser-Kreditoren	0.00			0.00
20001.02	AHV/IV/EO/ALV (K)	-1'789.30	85'012.05	83'222.75	0.00
20001.03	Pensionskassenbeiträge (K)	0.00	55'793.80	55'793.80	0.00
20001.04	Unfall-Krankenvers. SUVA+SWICA	0.00	15'543.80	8'633.10	6'910.70
20001.05	BUV + NBUV + Zusatz Mobililar	0.00	6'850.60	7'700.30	-849.70
20001.06	Sachversicherungen (K)	0.00	17'498.85	17'498.85	0.00
20001.07	Familienausgleichskasse (K)	2'760.00	1'380.00	4'140.00	0.00
2001	Kontokorrente mit Dritten	0.00	0.00	0.00	0.00
20010.02	NESKO Girokonto Kanton				
2002	Steuern	11'975.33	49'521.86	53'929.62	7'567.57
20022.11	Umsatzsteuern Wasserversorgung	0.00	3'589.75	3'589.75	0.00
20022.21	Umsatzsteuern Abwasserentsorg.	0.00	19'823.38	19'823.36	0.02
20022.31	Umsatzsteuern Abfallentsorgung	0.00	7'104.18	7'104.18	0.00
20022.80	Kreditor Mehrwertsteuer	11'975.33	19'004.55	23'412.33	7'567.55
2005	Interne Kontokorrente	-98.75	502'626.60	502'527.85	0.00
20050.01	Durchlaufkonto nicht zuweisbar	-98.75		-98.75	0.00
20052.08	Quellensteuer-Abrechnungskonto	0.00			0.00
20053.02	dl Durchlauf Zahlungen Löhne	0.00	502'626.60	502'626.60	0.00
2006	Depotgelder und Kautionen	4'492.15	0.00	420.00	4'072.15
20060.01	Grabfond Baumann E+W ab 1.8.06	980.35		120.00	860.35



BILANZ 2021

detailliert

Konto	Bilanzgliederung	Bestand per 01.01.2021	Veränderungen		Bestand per 31.12.2021
			Zuwachs	Abgang	
20060.03	Grabfond Burgener Ernst	0.00			0.00
20060.04	Grabfond Burgener Martha	0.00			0.00
20060.05	Grabfond Messerli Hanna	3'511.80		300.00	3'211.80
201	Kurzfristige Finanzverbindlichkeiten				
2010	Verbindlichkeiten gegenüber Finanzintermediären				
20101.01	Postfinance Rückzahlung Darlehen	0.00			0.00
20102.01	Valiant KK 20 9.479.026.04	0.00			0.00
20102.02	SLG Sparkonto 16 3.711.347.10	0.00			0.00
20102.03	S + L Gürbetal Rückzahlung Darlehen	0.00			0.00
20102.04	SUVA, Rückzahlung Darlehen	0.00			0.00
204	Passive Rechnungsabgrenzung	41'963.35	15'665.00	35'663.35	21'965.00
2040	Personalaufwand				
20400.01	Passive RA Personalaufwand	0.00			0.00
2041	Sach- und übriger Betriebsaufwand	13'269.15	4'515.30	6'969.15	10'815.30
20410.01	Passive RA Sach- und übriger Betriebsaufwand	13'269.15	4'515.30	6'969.15	10'815.30
2043	Transfers der Erfolgsrechnung	10'502.35		10'502.35	0.00
20430.01	Passive RA Transfers der Erfolgsrechnung	10'502.35		10'502.35	0.00
2044	Finanzaufwand / Finanzertrag	11'191.85	11'149.70	11'191.85	11'149.70
20440.01	Passive RA Finanzaufwand / Finanzertrag	11'191.85	11'149.70	11'191.85	11'149.70
2045	Übriger betrieblicher Ertrag				
20450.01	Passive RA übriger betrieblicher Ertrag	0.00			0.00
2046	Passive Rechnungsabgrenzung Investitionsrechnung	7'000.00		7'000.00	0.00
20460.01	Passive RA Investitions-Rechnung	7'000.00		7'000.00	0.00
206	Langfristige Finanzverbindlichkeiten	3'500'000.00			3'500'000.00
2064	Darlehen, Schuldscheine	3'500'000.00			3'500'000.00
20640.01	Valiant 18 9.736.585.08 CHF 500'000 1.11 %, 01.08.2012 - 31.07.2017	0.00			0.00
20640.02	Suva Darlehen Nr. 40002554, CHF 1 Mio. 0.26 %, 31.07.2017 bis 31.07.2023	1'000'000.00			1'000'000.00
20640.03	Suva Darlehen Nr. 40001439, CHF 500'000.00 0.44 %, 12.01.2015 - 12.01.2020	0.00			0.00
20640.04	S+L Gürbetal 200.013.923.518 Fr. 200'000 fest zu 1.06 % 01.02.2013 - 31.01.2019	0.00			0.00
20640.07	S+L Gürbetal 200.013.923.336 CHF 500'000 fest zu 1.1 % 01.08.2012 - 31.07.2017	0.00			0.00



BILANZ 2021

detailliert

Konto	Bilanzgliederung	Bestand per		Veränderungen		Bestand per
		01.01.2021	31.12.2021	Zuwachs	Abgang	
20640.08	PostFinance: PF.003247 zu 0.71%, 01.05.2014-01.05.2019	0.00	0.00			0.00
20640.09	PostFinance: PF.004485 zu 0.35 % 01.04.2016 - 01.04.2026	500'000.00	500'000.00			500'000.00
20640.10	Suva Darlehen Nr. 40002862, CHF 1 Mio. 0.86 %, 03.09.2018 bis 01.09.2028	1'000'000.00	1'000'000.00			1'000'000.00
20640.11	PostFinance: PF.005935 zu 0.25 % 27.06.2019 - 28.06.2027	1'000'000.00	1'000'000.00			1'000'000.00
209	Verbindlichkeiten gegenüber Spezialfinanzierungen und Fonds im Fremdkapital	2'283.37	2'501.35	3'576.60	2'501.35	3'358.62
2091	Verbindlichkeiten gegenüber Fonds im FK					
20910.01	Schutzraumsatzabgaben	0.00	0.00			0.00
2092	Verbindlichkeiten gegenüber Legaten und Stiftungen ohne eigene Rechtspersönlichkeit im FK	2'283.37	2'501.35	3'576.60	2'501.35	3'358.62
20920.09	Schule Kaufdorf Projektwoche- und Klassenkonti	2'283.37	2'501.35	3'576.60	2'501.35	3'358.62
20920.16	Renaturierungsfond f.Bäche Kfd	0.00	0.00			0.00
29	Eigenkapital	4'739'590.15	5'251'409.88	751'434.03	239'614.30	5'251'409.88
290	Verpflichtungen (+) bzw. Vorschüsse (-) gegenüber Spezialfinanzierungen	827'460.53	909'143.34	107'895.01	26'212.20	909'143.34
2900	Spezialfinanzierungen im EK	827'460.53	909'143.34	107'895.01	26'212.20	909'143.34
29000.01	SF Feuerwehr einseitig	46'414.05	24'277.95	19'043.52	22'136.10	24'277.95
29001.11	Wasserversorgung SF RA	379'439.01	398'482.53	88'851.49		398'482.53
29002.21	Abwasserentsorgung SF RA	412'161.71	501'013.20			501'013.20
29003.31	Abfallentsorgung SF RA Bilanzfehlbetrag 2019	-10'554.24	-1'4630.34		4'076.10	-1'4630.34
293	Vorfinanzierungen	3'420'860.80	3'517'721.65	153'277.40	56'416.55	3'517'721.65
2930	Vorfinanzierungen	3'420'860.80	3'517'721.65	153'277.40	56'416.55	3'517'721.65
29300.01	Liegenschafts Finanzvermögen WE	101'970.85	96'009.95	14'000.00	19'960.90	96'009.95
29300.02	Spezialfinanzierung SF Mehrwertabgaben (Planungsmehrwerte) altrechtlich	840'850.95	823'376.30		17'474.65	823'376.30
29301.11	Wasserversorgung SF Wertehalt	959'378.50	1'013'838.80	56'585.40	2'125.10	1'013'838.80
29302.21	Abwasserentsorgung SF Werteh.	1'518'660.50	1'584'496.60	82'692.00	16'855.90	1'584'496.60
294	Reserven	107'622.05	107'622.05			107'622.05
2940	Reserven	107'622.05	107'622.05			107'622.05
29400.01	Zusätzliche Abschreibungen	107'622.05	107'622.05			107'622.05
296	Neubewertungsreserve Finanzvermögen	122'415.25	112'734.70	147'305.00	156'985.55	112'734.70
2960	Neubewertungsreserve Finanzvermögen	122'415.25	112'734.70	147'305.00	156'985.55	112'734.70



BILANZ 2021

detailliert

Konto	Bilanzgliederung	Bestand per 01.01.2021	Veränderungen		Bestand per 31.12.2021
			Zuwachs	Abgang	
29600.01	Neubewertungsreserve 01.01.2016	122'415.25		83'423.05	38'992.20
29601.01	Schwankungsreserven	0.00	147'305.00	73'562.50	73'742.50
299	Bilanzüberschuss/-fehlbetrag	261'231.52	342'956.62		604'188.14
2990	Jahresergebnis		342'956.62		342'956.62
29900.01	Jahresergebnis	0.00	342'956.62		342'956.62
2999	Kumulierte Ergebnisse der Vorjahre	261'231.52			261'231.52
29990.01	kumulierte Ergebnisse Vorjahre (Eigenkapital)	261'231.52			261'231.52



12.2 ERFOLGSSRECHNUNG 2021

Übersicht

Konto	Erfolgsrechnung Funktionale Gliederung ER	Rechnung 2021		Budget 2021		Rechnung 2020	
		Aufwand	Ertrag	Aufwand	Ertrag	Aufwand	Ertrag
	Total	4'717'376.91	4'717'376.91	4'447'700.00	4'447'700.00	4'379'854.64	4'379'854.64
0	Allgemeine Verwaltung Netto Aufwand	482'884.33	115'960.89 366'923.44	493'900.00	91'100.00 402'800.00	506'229.53	110'948.95 395'280.58
1	Öffentliche Ordnung und Sicherheit, Verteidigung Netto Aufwand	120'823.37	113'888.40 6'934.97	131'100.00	121'400.00 9'700.00	119'703.85	117'945.65 1'758.20
2	Bildung Netto Aufwand	1'495'636.01	384'966.40 1'110'669.61	1'439'300.00	262'000.00 1'177'300.00	1'501'791.64	390'293.80 1'111'497.84
3	Kultur, Sport und Freizeit, Kirche Netto Aufwand Netto Ertrag	26'377.65 5'846.35	32'224.00	30'600.00 1'500.00	32'100.00	26'669.95	2'224.00 24'445.95
4	Gesundheit Netto Aufwand	3'471.35	3'471.35	4'300.00	4'300.00	3'613.50	3'613.50
5	Soziale Sicherheit Netto Aufwand	878'677.85	28'913.92 849'763.93	954'800.00	4'600.00 950'200.00	882'855.25	13'962.40 868'892.85
6	Verkehr und Nachrichtenübermittlung Netto Aufwand	269'115.62	23'841.95 245'273.67	293'900.00	29'800.00 264'100.00	255'372.65	23'277.85 232'094.80
7	Umwelt und Raumordnung Netto Aufwand	575'309.25	524'391.60 50'917.65	562'500.00	495'500.00 67'000.00	607'528.25	552'364.25 55'164.00
8	Volkswirtschaft Netto Ertrag	935.60 38'753.40	39'689.00	1'100.00 36'700.00	37'800.00	885.60 36'970.40	37'856.00
9	Finanzen und Steuern Netto Ertrag	864'145.88 2'589'354.87	3'453'500.75	536'200.00 2'837'200.00	3'373'400.00	475'204.42 2'655'777.32	3'130'981.74



JAHRESRECHNUNG 2021

Details

Konto	Erfolgsrechnung Funktionale Gliederung ER	Rechnung 2021		Budget 2021		Rechnung 2020	
		Aufwand	Ertrag	Aufwand	Ertrag	Aufwand	Ertrag
	Total	4'717'376.91	4'717'376.91	4'447'700.00	4'447'700.00	4'379'855	4'379'855
0	Allgemeine Verwaltung Netto Aufwand	482'884.33	115'960.89 366'923.44	493'900.00	91'100.00 402'800.00	506'230	110'949 395'281
01	Legislative und Exekutive Netto Aufwand	69'640.60	21'480.00 48'160.60	72'500.00	11'000.00 61'500.00	75'871	21'480 54'391
011	Legislative Netto Aufwand	9'922.37	9'922.37	8'900.00	8'900.00	12'772	12'772
0110	Legislative Netto Aufwand	9'922.37	9'922.37	8'900.00	8'900.00	12'772	12'772
0110.3000.01	Entschädigung Stimm- + Wahlausschüsse	997.30		1'000.00		617	
0110.3130.01	Porti Abstimmungsunterlagen	2'645.07		1'600.00		1'505	
0110.3132.01	Rechnungsprüfungsorgan	6'280.00		6'300.00		10'650	
012	Exekutive Netto Aufwand	59'718.23	21'480.00 38'238.23	63'600.00	11'000.00 52'600.00	63'100	21'480 41'620
0120	Exekutive Netto Aufwand	59'718.23	21'480.00 38'238.23	63'600.00	11'000.00 52'600.00	63'100	21'480 41'620
0120.3000.01	Lohnanteil Gemeinderat	32'600.00		29'900.00		32'600	
0120.3050.01	Sozialversicherungsbeitr. GR+Kom.	2'198.45		2'200.00		2'298	
0120.3090.01	Aus- u. Weiterbildung GR+Kommiss	1'592.00		1'000.00		1'280	
0120.3102.01	Infopost/Drucksa/Publikationen	2'114.20		1'600.00		1'740	
0120.3130.01	Porti Infos + Choufdorfer	382.28		500.00		412	
0120.3170.01	GR+Kommissionen: Sitz., Spesen, Essen	19'116.45		26'400.00		20'924	
0120.3199.01	Gemeinderatskredit/Repräsentant.	1'714.85		2'000.00		3'846	
0120.4612.01	Verrechner Aufwand Werke		12'890.00		5'900.00		12'890
0120.4910.01	Interne Verrechn.Baukommission		8'590.00		5'100.00		8'590
02	Allgemeine Dienste Netto Aufwand	413'243.73	94'480.89 318'762.84	421'400.00	80'100.00 341'300.00	430'358	89'469 340'889
022	Allgemeine Dienste Netto Aufwand	413'243.73	94'480.89 318'762.84	421'400.00	80'100.00 341'300.00	430'358	89'469 340'889
0220	Allgemeine Dienste Netto Aufwand	413'243.73	94'480.89 318'762.84	421'400.00	80'100.00 341'300.00	430'358	89'469 340'889
0220.3010.01	Besoldungen Verwaltungspersonal	233'554.40		231'500.00		226'138	



JAHRESRECHNUNG 2021

Details

Konto	Erfolgsrechnung Funktionale Gliederung ER	Rechnung 2021		Budget 2021		Rechnung 2020	
		Aufwand	Ertrag	Aufwand	Ertrag	Aufwand	Ertrag
0220.3050.01	Sozialversicherungsbeiträge	18'591.45		19'400.00		18'486	
0220.3052.01	Personalversicherungsbeiträge	15'164.40		16'500.00		15'192	
0220.3053.01	Unfall- u. Krankenversicherung	8'702.75		6'100.00		5'775	
0220.3090.01	Aus- uWeiterbildung Verwaltung	4'148.00		4'500.00		1'670	
0220.3091.01	Personalwerbung	446.30					
0220.3100.01	Bürom., Drucksachen, Publika.	5'058.01		5'400.00		6'068	
0220.3110.01	Anschaff. Büromob. und Masch.	204.40		1'500.00		1'259	
0220.3130.01	Porti, Tel., Bankgebühren div.	3'518.17		3'200.00		3'180	
0220.3132.01	Honorare Dritter	19'290.65		20'900.00		20'987	
0220.3133.01	Wartungsgebühr EDV-Anlage	34'847.35		42'000.00		40'543	
0220.3134.01	Sachversicherung Behörde+Verw.	2'776.45		2'800.00		2'685	
0220.3150.01	Unterhalt Mobilien und Maschinen	1'020.00		1'400.00		1'061	
0220.3170.01	Spesenentschädigungen Verw.	67.35		200.00		374	
0220.3199.01	Übriger Aufwand+Inkassospesen	858.75		900.00		859	
0220.3300.60	Planmässige Abschreibungen Mobilien	1'191.20		400.00		1'191	
0220.3300.90	Planmässige Abschreibungen immaterielle Anlagen	781.35		1'500.00		1'600	
0220.3611.01	Gebühren, STV inkl. amtl. Bew.	14'805.50		14'500.00		13'067	
0220.3611.02	Service-QST-Gebühren an Kanton	456.00		600.00		342	
0220.3611.03	Kontrollmarken Motorfahräder	45'208.25		45'600.00		66'309	
0220.3612.01	Entschädigung externe Bauverwaltung	2'553.00		2'500.00		2'553	
0220.3636.01	Mitgliedschafts u. Jahresbeit.	9'131.39					3'486
0220.4210.01	Gebührenerlös für Amtshandlung	608.45					880
0220.4250.01	Erlöse Drucksachenverkauf	-77.95					501
0220.4260.01	Rückerstattung von Dritten	480.00					416
0220.4260.02	Verkauf Motorfahrad Vignetten	839.00					886
0220.4311.01	Provisionen des Kt. für KIST	41'500.00					41'500
0220.4612.01	Verrechner Aufwand Werke	1'600.00					1'600
0220.4910.02	Verrechner Aufwand Liegensch. FV	40'400.00					40'200
0220.4910.03	Verrechner Aufwand Tagesschule + Schulsekretariat						
1	Öffentliche Ordnung und Sicherheit, Verteidigung	120'823.37	113'888.40	131'100.00	121'400.00	119'704	117'946
	Netto Aufwand	6'934.97		9'700.00		1'758	
11	Öffentliche Sicherheit	1'091.00	1'091.00	1'100.00	1'100.00	1'101	1'101
	Netto Aufwand						
111	Polizei	1'091.00	1'091.00	1'100.00	1'100.00	1'101	1'101
	Netto Aufwand						
1110	Polizei	1'091.00	1'091.00	1'100.00	1'100.00	1'101	1'101
	Netto Aufwand						
1110.3631.01	Pauschale Interventionskosten	1'091.00	1'091.00	1'100.00	1'100.00	1'101	1'101



JAHRESRECHNUNG 2021

Details

Konto	Erfolgsrechnung Funktionale Gliederung ER	Rechnung 2021		Budget 2021		Rechnung 2020	
		Aufwand	Ertrag	Aufwand	Ertrag	Aufwand	Ertrag
14	Allgemeines Rechtswesen						
	Netto Ertrag	16'098.85	34'386.85	16'900.00	33'600.00	29'373	51'815
		18'288.00		16'700.00		22'442	
140	Allgemeines Rechtswesen						
	Netto Ertrag	16'098.85	34'386.85	16'900.00	33'600.00	29'373	51'815
		18'288.00		16'700.00		22'442	
1400	Allgemeines Rechtswesen						
	Netto Ertrag	16'098.85	34'386.85	16'900.00	33'600.00	29'373	51'815
	Aufwand Amts.gebühren EK	18'288.00		16'700.00		22'442	
	Honor.Anwalt+Expert.(Gde+Bau)	2'281.70		1'800.00		1'956	
	Nachführung Vermessungswerk	8'672.60		10'500.00		21'159	
	Verrech. Aufwand Baukommission	2'994.55		2'800.00		4'109	
	Verrech. Aufwand Baukommission	2'150.00		1'800.00		2'150	
	Ertrag Dienstleistungen EWK + Bussen		5'789.50		4'500.00		3'297
	Ertrag Dienstleist. BWK		28'597.35		29'100.00		48'518
15	Feuerwehr	79'201.55	79'201.55	87'800.00	87'800.00	66'130	66'130
	Netto Ertrag	0.00					
150	Feuerwehr	79'201.55	79'201.55	87'800.00	87'800.00	66'130	66'130
	Netto Ertrag	0.00					
1500	Feuerwehr	79'201.55	79'201.55	87'800.00	87'800.00	66'130	66'130
	Netto Ertrag	0.00					
	Abschr.Feuerwehrsatzabgaben	850.90		500.00		246	
	Feuerwehr Beitrag Kaufdorf	78'350.65		87'300.00		65'884	
	Feuerwehrsatzabgaben		56'905.45		59'000.00		53'424
	Verrechnete Zinsen Spezialfinanzierung		160.00				220
	Aufwandüberschuss Feuerwehr		22'136.10		28'800.00		12'486
	Aufwandüberschuss Feuerwehr						
16	Verteidigung	24'431.97	300.00	25'300.00	25'300.00	23'099	23'099
	Netto Aufwand	24'131.97					
161	Militärische Verteidigung	5'390.00	5'390.00	5'600.00	5'600.00	5'590	5'590
	Netto Aufwand						
1610	Militärische Verteidigung	5'390.00	5'390.00	5'600.00	5'600.00	5'590	5'590
	Netto Aufwand						
	Schiessen Mitbenützung Ri.berg	5'390.00		5'600.00		5'590	
162	Zivile Verteidigung	19'041.97	300.00	19'700.00	19'700.00	17'509	17'509
	Netto Aufwand	18'741.97					



JAHRESRECHNUNG 2021

Details

Konto	Erfolgsrechnung Funktionale Gliederung ER	Rechnung 2021		Budget 2021		Rechnung 2020	
		Aufwand	Ertrag	Aufwand	Ertrag	Aufwand	Ertrag
1620	Zivilschutz	2'489.17	300.00	900.00		999	
1620.3144.01	Netto Aufwand		2'189.17		900.00		999
1620.3300.40	Unterhalt Zivilschutzanlagen und -einrichtungen	1'416.17		300.00		297	
1620.3660.50	Planmässige Abschreibungen Hochbauten			600.00			
1620.4611.01	Abschreibungen Investitionsbeiträge Gemeindebetriebe	1'073.00	300.00			702	
	Kantbeitrag ZS-Anlagen Aus+Füh						
1626	Regionale Zivilschutzorganisation	15'083.30	15'083.30	17'000.00	17'000.00	15'010	15'010
1626.3632.01	Netto Aufwand						
1626.3632.02	Reg. Ausbildungszentrum Köniz	2'288.50		3'600.00		3'331	
	Beitrag an Kompetenzzentrum ZUG	12'794.80		13'400.00		11'679	
1627	Regionaler Führungsstab	1'469.50	1'469.50	1'800.00	1'800.00	1'500	1'500
1627.3632.01	Netto Aufwand						
	Beitrag RFO Gürbetal	1'469.50		1'800.00		1'500	
2	Bildung	1'495'636.01	384'966.40	1'439'300.00	262'000.00	1'501'792	390'294
	Netto Aufwand		1'110'669.61		1'177'300.00		1'111'498
21	Obligatorische Schule	1'495'636.01	384'966.40	1'439'300.00	262'000.00	1'501'792	390'294
	Netto Aufwand		1'110'669.61		1'177'300.00		1'111'498
211	Eingangsstufe	95'274.50	3'501.50	90'600.00	90'600.00	85'588	85'588
	Netto Aufwand		91'773.00				
2110	Kindergarten	95'274.50	3'501.50	90'600.00	90'600.00	85'588	85'588
	Netto Aufwand						
2110.3611.01	LA Lehrbesoldung KG 5+6jäh	95'274.50	91'773.00	90'600.00	90'600.00	85'588	85'588
2110.4612.01	KG-Schulgeld Nachbargemeinden		3'501.50				
212	Primarstufe	323'084.95	23'688.75	326'400.00	25'800.00	331'151	27'958
	Netto Aufwand		299'396.20		300'600.00		303'193
2120	Primarstufe	323'084.95	23'688.75	326'400.00	25'800.00	331'151	27'958
	Netto Aufwand		299'396.20		300'600.00		303'193
2120.3020.02	Stütz- und Nachhilfeunterricht	3'627.00		2'000.00		3'255	
2120.3053.01	Unfall- und Krankenversicherung	67.55		100.00		88	
2120.3300.60	Planmässige Abschreibungen Mobilien	2'157.20		2'200.00		2'157	
2120.3611.01	LA Lehrbesoldung 1-6 Kl.Prim	223'581.50		226'500.00		227'883	
2120.3612.02	Klassen für besondere Förderung + Spezialunterricht, Schulgeld	91'670.80		93'700.00		95'773	
2120.3612.03	IBEM Region Gürbetal-Längenberg, Entschädigung Kommission und Schulsekretariat sowie Anschaffungen	1'980.90		1'900.00		1'995	



JAHRESRECHNUNG 2021

Details

Konto	Erfolgsrechnung Funktionale Gliederung ER	Rechnung 2021		Budget 2021		Rechnung 2020	
		Aufwand	Ertrag	Aufwand	Ertrag	Aufwand	Ertrag
2120.4612.01	Prim. Schuldler Nachbargemeinden		23'688.75		25'800.00		27'958
213	Oberstufe	478'715.70	172'642.30	420'900.00	106'300.00	515'519	246'869
	Netto Aufwand		306'073.40		314'600.00		268'651
2130	Sekundarstufe I	478'715.70	172'642.30	420'900.00	106'300.00	515'519	246'869
	Netto Aufwand		306'073.40		314'600.00		268'651
2130.3170.01	Transportkostenbeiträge	3'171.45		1'600.00		814	
2130.3612.01	Schulgeld an Real Toffen + Sek. Belp + GU9	475'544.25		419'300.00		514'705	
2130.4611.01	Rückerst. Lehrbesoldung 7-9		172'642.30		106'300.00		246'869
214	Musikschulen	45'818.80	45'818.80	39'000.00	39'000.00	37'880	37'880
	Netto Aufwand						
2140	Musikschulen	45'818.80	45'818.80	39'000.00	39'000.00	37'880	37'880
	Netto Aufwand						
2140.3612.01	Schulgeld Musikschulen	45'818.80		39'000.00		37'880	
217	Schulliegenschaften	288'346.92	39'565.45	299'300.00	33'100.00	298'651	31'240
	Netto Aufwand		248'781.47		266'200.00		267'410
2170	Schulliegenschaften	288'346.92	39'565.45	299'300.00	33'100.00	298'651	31'240
	Netto Aufwand		248'781.47		266'200.00		267'410
2170.3010.01	Löhne Schul-Hauswartung	119'687.15		115'400.00		115'435	
2170.3050.01	Sozialversicherungsbeiträge	9'512.70		9'700.00		9'604	
2170.3052.01	Personalversicherungsbeiträge	8'633.80		9'100.00		8'524	
2170.3053.01	Unfall- u. Krankenversicherung	4'835.83		3'000.00		3'063	
2170.3090.01	Aus- und Weiterbildung Hauswart			200.00			
2170.3101.01	Reinigung+Service+Kleinunterht	16'486.40		16'300.00		19'531	
2170.3120.01	Energie+Heizung+WasserAbwasser	14'203.15		29'600.00		31'718	
2170.3134.01	Sach+Personenprämien Schule	9'718.39		9'800.00		9'563	
2170.3144.01	Unterhalt+Erneuerungen -arbeit	12'021.25		7'400.00		8'804	
2170.3300.40	Planmässige Abschreibungen Schulliegenschaft	90'872.60		96'400.00		90'033	
2170.3300.90	Planmässige Abschreibungen immaterielle Anlagen	2'375.65		2'400.00		2'376	
2170.4240.01	Vermietung Saal/Turnhalle usw		6'810.00		4'000.00		4'920
2170.4240.02	Mietzins Feuerwehrmagazin		7'900.00		9'000.00		8'200
2170.4260.01	Rückerstattungen von Dritten		7'380.80		2'600.00		646
2170.4893.01	Entnahme Mehrwertabschöpfung Anteil Schulraumerweiterung		17'474.65		17'500.00		17'475
218	Tagesbetreuung	128'379.63	145'568.40	113'300.00	93'800.00	108'162	84'220
	Netto Aufwand				19'500.00		23'942
	Netto Ertrag	17'188.77					



JAHRESRECHNUNG 2021

Details

Konto	Erfolgsrechnung Funktionale Gliederung ER	Rechnung 2021		Budget 2021		Rechnung 2020	
		Aufwand	Ertrag	Aufwand	Ertrag	Aufwand	Ertrag
2180	Tagesbetreuung	128'379.63	145'568.40	113'300.00	93'800.00	108'162	84'220
	Netto Aufwand	17'188.77			19'500.00		23'942
	Netto Ertrag	91'537.65		77'700.00		78'055	
2180.3010.01	Löhne Tagesschule Kaufdorf	7'259.55		6'500.00		6'326	
2180.3050.01	Sozialversicherungsbeiträge Tagesschule Kaufdorf	1'829.50		1'500.00		1'519	
2180.3052.01	Personalversicherungsbeiträge	2'132.27		2'100.00		1'348	
2180.3053.01	Unfall- u. Krankenversicherung Tagesschule Kaufdorf	1'042.00		1'000.00		480	
2180.3090.01	Aus- und Weiterbildung TSA-Personal	4'367.36		6'100.00		2'251	
2180.3104.02	Material + Anschaffungen TSA	9'591.30		300.00		224	
2180.3105.01	Lebensmitteleinkauf für Externe Tagesschule Kaufdorf	120.00		9'400.00		7'660	
2180.3105.02	Lebensmitteleinkauf für Interne Tagesschule Kaufdorf	10'500.00		100.00			
2180.3636.01	Verein Berner Tagesschulen vbt Mitgliederbeitrag		78'572.40	8'600.00		10'300	
2180.3910.01	Verrechner Aufwand Verwaltung		66'996.00				60'827
2180.4230.01	Betreuungs- + Mahlzeitenbeiträge Eltern + Externe Tagesschule Kaufdorf						23'393
2180.4611.01	Kantonsbeitrag Tagesschule Kaufdorf						
219	Obligatorische Schule	136'015.51	136'015.51	149'800.00	3'000.00	124'840	7
	Netto Aufwand				146'800.00		124'833
2190	Schulleitung und Schulverwaltung	129'067.26	129'067.26	137'600.00	3'000.00	112'760	7
2190.3010.01	Netto Aufwand	2'000.00		2'200.00		3'424	
2190.3020.01	Lohn Schulsekretariat	41.80		1'300.00		664	
2190.3050.01	Stellvertretungen während Lager z.L. Gemeinde	153.53					
2190.3053.01	Sozialversicherungsbeiträge Schulsekretariat	4'148.20		100.00		-72	
2190.3090.01	Unfall- und Krankenversicherung	2'076.72		1'500.00		1'861	
2190.3103.01	Weiterbildung Lehrerschaft+Leitung	47'805.49		2'000.00		1'861	
2190.3104.01	Schulbibliothek Buchanschaffu.	11'488.35		53'200.00		41'932	
2190.3110.01	Schulmaterial + Lehrmittel	6'242.84		11'500.00		10'696	
2190.3110.02	Mobiliar Anschaffungen und Unterhalt	2'333.05		6'000.00		1'440	
2190.3110.03	IT Schule / TS Dienstleistungen + Lizenzen	2'564.13		3'000.00			
2190.3130.01	IT Schule Unterhalt	7'560.00		3'800.00		2'558	
2190.3132.01	Telefon/TV/ Internet/Administration Schule	3'829.20		2'100.00		190	
2190.3170.01	Honorar Anwalt + Experten Schule	893.90		6'500.00		8'678	
2190.3171.01	Sitzungsgeld + Spesen Bildungskommission	8'030.05		8'300.00		3'784	
2190.3199.01	Schulreisen	29'900.00		700.00		272	
2190.3300.60	Biko in eigener Kompetenz			13'200.00		5'574	
2190.3910.02	Planmässige Abschreibungen Mobilien Schule			22'200.00		29'900	
2190.4260.01	Verrechner Aufwand Schulsekretariat in Verwaltung				3'000.00		7
	Rückstellungen Schule Kaufdorf						
2197	Schulsozialdienst	6'948.25		12'200.00		12'080	



JAHRESRECHNUNG 2021

Details

Konto	Erfolgsrechnung Funktionale Gliederung ER	Rechnung 2021		Budget 2021		Rechnung 2020	
		Aufwand	Ertrag	Aufwand	Ertrag	Aufwand	Ertrag
2197.3020.01	Netto Aufwand	6'270.35	6'948.25		12'200.00	10'866	12'080
2197.3050.01	Lohn Schulsozialarbeit	493.00		11'100.00		893	
2197.3053.01	Sozialversicherungsbeiträge Schulsozialarbeit	184.90		100.00		321	
	Unfall- und Krankenversicherung Schulsozialarbeit						
3	Kultur, Sport und Freizeit, Kirche	26'377.65	32'224.00	30'600.00	32'100.00	26'670	2'224
	Netto Aufwand	5'846.35		1'500.00		24'446	
	Netto Ertrag						
32	Kultur, übrige	21'385.15	21'385.15	26'600.00	26'600.00	22'522	22'522
	Netto Aufwand						
329	Kultur	21'385.15	21'385.15	26'600.00	26'600.00	22'522	22'522
	Netto Aufwand						
3290	Übrige Kultur	21'385.15	21'385.15	26'600.00	26'600.00	22'522	22'522
	Netto Aufwand	560.15		800.00		510	
3290.3101.01	Div. Beiträge+Jungbürgerfeier	20'825.00		20'800.00		20'825	
3290.3614.01	Beitr.RKK Kulturkonferenz Bern						
3290.3635.01	Beitrag 1. August-Feier			1'000.00		1'188	
3290.3635.03	Beiträge an Festivitäten			4'000.00			
33	Medien		2'224.00		2'100.00		2'224
	Netto Ertrag	2'224.00		2'100.00		2'224	
332	Massenmedien		2'224.00		2'100.00		2'224
	Netto Ertrag	2'224.00		2'100.00		2'224	
3320	Massenmedien		2'224.00		2'100.00		2'224
	Netto Ertrag	2'224.00		2'100.00		2'224	
3320.4312.01	Rückverg.Amtsanzeigerverband		2'224.00		2'100.00		2'224
34	Sport und Freizeit	4'992.50	30'000.00	4'000.00	30'000.00	4'148	4'148
	Netto Aufwand	25'007.50		26'000.00			
	Netto Ertrag						
341	Sport	4'770.10	30'000.00	3'800.00	30'000.00	3'930	3'930
	Netto Aufwand	25'229.90		26'200.00			
	Netto Ertrag						
3410	Sport	4'770.10	30'000.00	3'800.00	30'000.00	3'930	3'930
	Netto Aufwand	25'229.90		26'200.00			
	Netto Ertrag	3'555.10		2'800.00		2'805	
3410.3635.01	Unterhaltsbeitrag Sportplatz + öffentl. WC						



JAHRESRECHNUNG 2021

Details

Konto	Erfolgsrechnung Funktionale Gliederung ER	Rechnung 2021		Budget 2021		Rechnung 2020	
		Aufwand	Ertrag	Aufwand	Ertrag	Aufwand	Ertrag
3410.3635.02	Sportförderungsbeitrag an Dorfvereine für Jugendliche Beiträge von privaten Organisationen ohne Erwerbszweck	1'215.00	30'000.00	1'000.00	30'000.00	1'125	
3410.4636.01							
342	Freizeit Netto Aufwand	222.40	222.40	200.00	200.00	218	218
3420	Freizeit Netto Aufwand	222.40	222.40	200.00	200.00	218	218
3420.3635.01	Beitrag Berner Wanderwege	222.40		200.00		218	
4	Gesundheit Netto Aufwand	3'471.35	3'471.35	4'300.00	4'300.00	3'614	3'614
43	Gesundheit Netto Aufwand	3'471.35	3'471.35	4'300.00	4'300.00	3'614	3'614
433	Schulgesundheitsdienst Netto Aufwand	3'471.35	3'471.35	4'300.00	4'300.00	3'614	3'614
4330	Schulgesundheitsdienst Netto Aufwand	1'185.75	1'185.75	1'700.00	1'700.00	974	974
4330.3010.01	Entschädigung Kopflausfachpersonen	720.00		800.00		324	
4330.3050.01	Sozialversicherungsbeiträge	14.95				8	
4330.3053.01	Unfall- und Krankenversicherungsbeiträge	10.80				8	
4330.3106.01	Verbrauchsmaterial Kopflausfachpersonal			200.00			
4330.3136.01	Schularzt	440.00		700.00		633	
4331	Schulzahnpflege Netto Aufwand	2'285.60	2'285.60	2'600.00	2'600.00	2'640	2'640
4331.3136.01	Schulzahnpflege Aufklärungs- + Untersuchungskosten	2'285.60		2'600.00		2'640	
5	Soziale Sicherheit Netto Aufwand	878'677.85	28'913.92 849'763.93	954'800.00	4'600.00 950'200.00	882'855	13'962 868'893
53	Alter + Hinterlassene Netto Aufwand	278'573.25	3'898.60 274'674.65	292'200.00	4'600.00 287'600.00	272'002	4'353 267'649
531	Alters- und Hinterlassenenversicherung AHV Netto Aufwand	17'015.35	17'015.35	16'500.00	16'500.00	16'662	16'662
5310	Alters- und Hinterlassenenversicherung AHV Netto Aufwand	17'015.35	17'015.35	16'500.00	16'500.00	16'662	16'662
5310.3612.01	AHV-Zweigstelle Kaufdorf in Belp	17'015.35		16'500.00		16'662	



JAHRESRECHNUNG 2021

Details

Konto	Erfolgsrechnung Funktionale Gliederung ER	Rechnung 2021		Budget 2021		Rechnung 2020	
		Aufwand	Ertrag	Aufwand	Ertrag	Aufwand	Ertrag
532	Ergänzungsleistungen AHV/IV Netto Aufwand	255'866.00	255'866.00	263'400.00	263'400.00	250'632	250'632
5320	Ergänzungsleistungen AHV/IV Netto Aufwand	255'866.00	255'866.00	263'400.00	263'400.00	250'632	250'632
5320.3631.60	EL-Beitrag an den Kanton	255'866.00		263'400.00		250'632	
535	Leistungen an das Alter Netto Aufwand	5'691.90	3'898.60 1'793.30	12'300.00	4'600.00 7'700.00	4'709	4'353 355
5350	Leistungen an das Alter Netto Aufwand	5'691.90	3'898.60 1'793.30	12'300.00	4'600.00 7'700.00	4'709	4'353 355
5350.3134.01	Fahrdienst Kaskoversicherung	4'082.40		4'800.00		4'536	
5350.3171.01	Beitrag Ausflug SeniorInnen	1'609.50		3'000.00		173	
5350.3635.01	Koordinationsstelle für das Alter Region Gantrisch Beitrag			4'500.00			
5350.4260.01	Fahrdienst Kaskoversicherung Beiträge Anschlussgemeinden		3'898.60		4'600.00		4'353
54	Familie und Jugend Netto Aufwand	54'127.25	25'015.32 29'111.93	31'600.00	31'600.00	42'955	9'609 33'346
541	Familienzulagen Netto Aufwand	6'108.00	6'108.00	5'600.00	5'600.00	4'905	4'905
5410	Familienzulagen Netto Aufwand	6'108.00	6'108.00	5'600.00	5'600.00	4'905	4'905
5410.3631.60	FaZu Kinderzulagen LA	6'108.00		5'600.00		4'905	
544	Jugendschutz Netto Aufwand	10'433.10	10'433.10	12'200.00	12'200.00	14'189	14'189
5444	Offene Kinder- und Jugendarbeit Netto Aufwand	10'433.10	10'433.10	12'200.00	12'200.00	14'189	14'189
5444.3632.01	Jugendarb. Gürbetal-Längenberg	10'433.10		12'200.00		14'189	
545	Leistungen an Familien Netto Aufwand	37'586.15	25'015.32 12'570.83	13'800.00	13'800.00	23'861	9'609 14'252
5451	Kinderkrippen und Kinderhorte Netto Aufwand	34'486.15	25'015.32 9'470.83	12'600.00	12'600.00	17'287	9'609 7'678
5451.3635.01	Kinder Betreuungsgutscheine	34'486.15		12'600.00		17'287	
5451.4621.01	Lastenausgleich Kinder Betreuungsgutscheine		25'015.32				9'609



JAHRESRECHNUNG 2021

Details

Konto	Erfolgsrechnung Funktionale Gliederung ER	Rechnung 2021		Budget 2021		Rechnung 2020	
		Aufwand	Ertrag	Aufwand	Ertrag	Aufwand	Ertrag
5458	Tageselternverein	3'100.00		1'200.00		6'574	
5458.3612.01	Netto Aufwand		3'100.00		1'200.00		6'574
5458.3635.01	Tageseltern, Krippe Belp Kinder-Betreuungsgutscheine Entschädigung Verwaltung	3'100.00		1'200.00		6'574	
57	Sozialhilfe und Asylwesen	545'977.35		631'000.00		567'898	
	Netto Aufwand	545'977.35		631'000.00		567'898	
579	Sozialhilfe	545'977.35		631'000.00		567'898	
	Netto Aufwand	545'977.35		631'000.00		567'898	
5790	Sozialhilfe	320.00		400.00		420	
5790.3636.01	Netto Aufwand Mitgliederbeiträge	320.00	320.00	400.00	400.00	420	420
5796	Regionaler Sozialdienst	-990.85		2'300.00		1'008	
	Netto Aufwand	-990.85		2'300.00		1'008	
5796.3612.01	Netto Ertrag Betriebsbeitr. RSB Belp	-990.85		2'300.00	2'300.00	1'008	1'008
5799	Lastenausgleich Soziales	546'648.20		628'300.00		566'470	
	Netto Aufwand	546'648.20	546'648.20	628'300.00	628'300.00	566'470	566'470
5799.3611.60	LA Beitrag an Kanton Sozialhilfe	546'648.20		628'300.00		566'470	
6	Verkehr und Nachrichtenübermittlung	269'115.62		293'900.00		255'373	
	Netto Aufwand	269'115.62	23'841.95	293'900.00	29'800.00	255'373	23'278
			245'273.67		264'100.00		232'095
61	Strassenverkehr	153'069.67		163'600.00		129'006	
	Netto Aufwand	153'069.67	23'841.95	163'600.00	29'800.00	129'006	23'278
			129'227.72		133'800.00		105'728
615	Gemeindestrassen	153'069.67		163'600.00		129'006	
	Netto Aufwand	153'069.67	23'841.95	163'600.00	29'800.00	129'006	23'278
			129'227.72		133'800.00		105'728
6150	Gemeindestrassen	153'069.67		163'600.00		129'006	
	Netto Aufwand	153'069.67	23'841.95	163'600.00	29'800.00	129'006	23'278
6150.3010.01	Besoldungen Wegmeister u. Stv	56'392.65		55'600.00		59'819	
6150.3050.01	Sozialversicherungsbeiträge	4'319.50		4'700.00		4'735	
6150.3052.01	Personalversicherungsbeiträge	3'109.20		3'000.00		3'115	
6150.3053.01	Unfall- u. Krankenversicherung	3'606.17		2'900.00		2'838	
6150.3120.01	Strassenbeleuchtung Energie + Unterhalt	4'261.20		7'900.00		4'172	
6150.3130.01	Drucksachen/Publikationen/Tel.	300.00		300.00		300	
6150.3134.01	Sach- u. Fahrzeuerversicherung	2'287.10		2'300.00		2'370	
6150.3141.01	Unterhalt Strassen	33'870.90		40'000.00		13'782	



JAHRESRECHNUNG 2021

Details

Konto	Erfolgsrechnung Funktionale Gliederung ER	Rechnung 2021		Budget 2021		Rechnung 2020	
		Aufwand	Ertrag	Aufwand	Ertrag	Aufwand	Ertrag
6150.3151.01	Masch. +Geräte+Fahrzeug/Steuern	17'656.00		20'400.00		11'069	
6150.3300.10	Planmässige Abschreibungen Strassen	20'826.95		23'200.00		20'366	
6150.3910.01	Interne Verrechnung BWK	6'440.00		3'300.00		6'440	
6150.4309.01	Rückerstattungen von Dritten		1'558.45		3'500.00		930
6150.4612.01	Winterdienst Rückerstattungen		2'322.50		6'400.00		2'385
6150.4612.02	Verrechner Aufwand Werke		19'900.00		19'800.00		19'900
6150.4631.01	Beiträge des Kantons		61.00		100.00		63
62	Öffentlicher Verkehr	116'045.95	116'045.95	130'300.00	130'300.00	126'367	126'367
	Netto Aufwand						
629	Öffentlicher Verkehr	116'045.95	116'045.95	130'300.00	130'300.00	126'367	126'367
	Netto Aufwand						
6291	Gemeindeanteil Öffentlicher Verkehr	116'045.95	116'045.95	130'300.00	130'300.00	126'367	126'367
	Netto Aufwand						
6291.3631.60	LA Beiträge Regionalverkehr	115'492.00		129'100.00		125'136	
6291.3634.01	Moonliner M5a	553.95		1'200.00		1'231	
7	Umwelt und Raumordnung	575'309.25	524'391.60	562'500.00	495'500.00	607'528	552'364
	Netto Aufwand		50'917.65		67'000.00		55'164
71	Wasserversorgung	146'436.57	146'436.57	128'000.00	128'000.00	158'528	158'528
710	Wasserversorgung	146'436.57	146'436.57	128'000.00	128'000.00	158'528	158'528
7101	Wasserversorgung [Gemeindebetrieb]	146'436.57	146'436.57	128'000.00	128'000.00	158'528	158'528
7101.3120.01	Energie Reservoir+Messstelle	785.30		800.00		776	
7101.3130.01	Porti, Tel, div. Gebühren	157.85		300.00		242	
7101.3130.02	Leitungskataster Wasser, Nachführung	4'070.00		5'800.00		1'868	
7101.3134.01	Sachversicher.Wasserversorgung	1'726.95		1'700.00		1'727	
7101.3143.01	Unterh. u. Repara. der Anlagen	14'359.15		13'300.00		22'899	
7101.3143.02	Unterhalt Feuerwehler			1'000.00			
7101.3143.03	Einbau Wasseruhren	9'527.50		7'000.00		4'985	
7101.3151.01	Quali-Prüfungen +übrig.Unterh.	772.50		1'000.00		1'010	
7101.3300.31	Abschreib. Wasserversorgung SF	2'125.10		9'400.00		1'716	
7101.3510.11	Einlage Werterhalt (SF WE)			17'000.00			
7101.3510.51	Einlage WE Wasser Anschlussgebühren	56'585.40		30'000.00		62'683	
7101.3612.01	Interne Verrechnung Bauko + Verwaltung	32'970.00		22'100.00		32'970	
7101.3632.01	Wasserverbund Toffen+Kaudorf	4'313.30		10'800.00		7'332	
7101.4240.01	Wasser Verbrauchsgebühr		51'495.17		85'500.00		48'759
7101.4240.02	Wasser Grundgebühr		26'794.45				33'135



JAHRESRECHNUNG 2021

Details

Konto	Erfolgsrechnung Funktionale Gliederung ER	Rechnung 2021		Budget 2021		Rechnung 2020	
		Aufwand	Ertrag	Aufwand	Ertrag	Aufwand	Ertrag
7101.4240.03	Miete Wasserzähler		7'992.75				8'054
7101.4240.51	Anschlussgebühren Wasser		56'585.40				62'683
7101.4260.01	Rückerstattungen von Dritten Wasserversorgung		-361.20				
7101.4409.01	Verrechneter Aktivzins Wasser		3'930.00				4'180
7101.4510.02	Entnahme Werterhalt (SF WE)						1'716
7101.9010.01	Ertragsüberschuss Wasserversorgung	19'043.52		7'800.00		20'320	
72	Abwasserentsorgung	281'725.83	281'725.83	269'400.00	269'400.00	290'159	290'159
720	Abwasserentsorgung	281'725.83	281'725.83	269'400.00	269'400.00	290'159	290'159
7201	Abwasserentsorgung [Gemeindebetrieb]	281'725.83	281'725.83	269'400.00	269'400.00	290'159	290'159
7201.3130.01	Porti, Tel, div. Gebü., Honor.	157.85		300.00		379	
7201.3130.02	Leitungskataster Abwasser, Nachführung	4'227.00		5'800.00		1'692	
7201.3143.01	Unterhalt u. Repa. der Anlagen			12'000.00		8'638	
7201.3300.31	Abschreibungen Kanalisation SF	2'027.50		25'600.00		2'028	
7201.3300.90	Abschreibungen immaterielle Anlagen Kanalisation SF	14'381.85		64'700.00		14'382	
7201.3510.11	Einlage Werterhalt (SF WE)	42'209.20		18'000.00		39'981	
7201.3510.51	Einlage WE Anschlussgebühren Abwasser	40'482.80		28'300.00		42'711	
7201.3612.01	Interne Verrechnung Verwaltung + Bauko	26'870.00		74'800.00		26'870	
7201.3632.01	ARAG, Betriebsbeitrag+AbwFond	62'071.59				49'341	
7201.3660.20	Abschreibungen Investitionsbeiträge	446.55				215	
7201.4240.01	Abwasser Verbrauchsgebühren		126'887.33		222'000.00		131'807
7201.4240.02	Abwasser Grundgebühren		87'051.15				90'462
7201.4240.03	Miete Abwasserzähler		2'713.55				3'035
7201.4240.51	Anschlussgebühren Abwasser		40'482.80				42'711
7201.4409.01	Verrechnete Aktivzinsen Abwas.		5'610.00				5'520
7201.4510.01	Entnahme Werterhalt (SF WE)		18'981.00				16'624
7201.9010.01	Ertragsüberschuss Abwasserentsorgung	88'851.49		39'900.00		103'924	
73	Abfall	94'997.20	94'997.20	96'800.00	96'800.00	103'245	103'245
730	Abfall	94'997.20	94'997.20	96'800.00	96'800.00	103'245	103'245
7301	Abfall [Gemeindebetrieb]	94'997.20	94'997.20	96'800.00	96'800.00	103'245	103'245
7301.3102.01	Druck Gebührenkleber+Porti/Pub	2'000.70		2'200.00		2'513	
7301.3130.01	Provisionen Verkaufsstellen	1'836.55		1'800.00		2'190	
7301.3132.01	Transportkosten Abfall /Müller	29'392.00		29'900.00		30'478	
7301.3132.02	AVAG Deponiegebühren Abfall	15'936.65		16'100.00		16'750	
7301.3132.03	Spez.Entsorg. Glas/Öl/Blech/Pap	1'078.00		1'200.00		1'118	
7301.3132.04	Grünabfuhr	30'119.65		32'600.00		35'257	



JAHRESRECHNUNG 2021

Details

Konto	Erfolgsrechnung Funktionale Gliederung ER	Rechnung 2021		Budget 2021		Rechnung 2020	
		Aufwand	Ertrag	Aufwand	Ertrag	Aufwand	Ertrag
7301.3409.01	Verrechner Zins Kehricht	40.00				10	
7301.3612.01	Interne Verrechnung Verwaltung + Bauko	14'450.00		12'600.00		14'450	
7301.3632.01	Beitrag regio.Kadaversammelst.	143.65		400.00		480	
7301.4240.01	Kehricht Grundgebühr		43'403.75		90'600.00		42'454
7301.4240.02	Kehricht Vignetten		30'472.55				36'718
7301.4240.11	Grünabfuhr Einzelvignetten		3'135.55				3'129
7301.4240.12	Grünabfuhr Jahresvignetten		13'909.25				14'306
7301.9011.01	Aufwandüberschuss Abfallentsorgung		4'076.10		6'200.00		6'637
74	Verbauungen	21'987.60	21'987.60	22'700.00	22'700.00	25'495	25'495
	Netto Aufwand						
741	Gewässerverbauungen	21'987.60	21'987.60	22'700.00	22'700.00	25'495	25'495
	Netto Aufwand						
7410	Gewässerverbauungen	21'987.60	21'987.60	22'700.00	22'700.00	25'495	25'495
	Netto Aufwand						
7410.3300.20	Planmäßige Abschreibungen Wasserbau	7'567.60		8'300.00		11'075	
7410.3632.01	Beitrag an Wasserbauverband	14'420.00		14'400.00		14'420	
75	Arten- und Landschaftsschutz	423.00	423.00	400.00	400.00	423	423
	Netto Aufwand						
750	Arten- und Landschaftsschutz	423.00	423.00	400.00	400.00	423	423
	Netto Aufwand						
7500	Arten- und Landschaftsschutz	423.00	423.00	400.00	400.00	423	423
	Netto Aufwand						
7500.3632.01	ÖQV:Ökol.Ausgleichsmassnahmen	423.00		400.00		423	
76	Bekämpfung von Umweltverschmutzung	1'232.00	1'232.00	1'300.00	1'300.00	432	432
761	Luftreinhaltung und Klimaschutz	1'232.00	1'232.00	1'300.00	1'300.00	432	432
	Netto Aufwand						
7610	Luftreinhaltung und Klimaschutz	1'232.00	1'232.00	1'300.00	1'300.00	432	432
	Netto Aufwand						
7610.3132.01	KIGA.: Oelfeuerkontrolle	1'232.00		1'300.00		432	
7610.4260.01	Rückerstattung Feueraufseher		1'232.00		1'300.00		432
77	Übriger Umweltschutz	16'693.55	16'693.55	18'500.00	18'500.00	17'370	17'370
	Netto Aufwand						
771	Friedhof und Bestattung	16'170.00	16'170.00	16'800.00	16'800.00	16'770	16'770



JAHRESRECHNUNG 2021

Details

Konto	Erfolgsrechnung Funktionale Gliederung ER	Rechnung 2021		Budget 2021		Rechnung 2020	
		Aufwand	Ertrag	Aufwand	Ertrag	Aufwand	Ertrag
7716	Netto Aufwand		16'170.00		16'800.00		16'770
7716.3612.01	Regionale Friedhoforganisation Netto Aufwand	16'170.00	16'170.00	16'800.00	16'800.00	16'770	16'770
779	Netto Aufwand		523.55		1'700.00		600
7792	Umweltschutz Netto Aufwand	523.55	523.55	1'700.00	1'700.00	600	600
7792.3101.01	Hundetoiletten Netto Aufwand	523.55	523.55	1'000.00	1'000.00	600	600
7792.3111.01	Verbrauchsmaterial, Robidogsäcke Anschaffung Robidog-Behälter			700.00	700.00		
79	Netto Aufwand		11'813.50		25'400.00		11'876
790	Raumordnung Netto Aufwand	11'813.50	11'813.50	25'400.00	25'400.00	11'876	11'876
7900	Netto Aufwand		296.70		13'600.00		297
7900.3320.90	Raumordnung allgemein Netto Aufwand	296.70	296.70	13'600.00	13'600.00	297	297
7907	Netto Aufwand		11'516.80		11'800.00		11'579
7907.3634.01	Regionalkonferenzen Netto Aufwand	11'516.80	11'516.80	11'800.00	11'800.00	11'579	11'579
7907.3634.02	Förderverein Region Gantrisch Regionalkonfer.Bern Mittelland	5'560.00		5'600.00		5'540	
8	Netto Aufwand		39'689.00		36'700.00		37'856
81	Netto Aufwand		935.60		1'100.00		886
811	Volkswirtschaft Netto Aufwand	935.60	935.60	1'100.00	1'100.00	886	886
8110	Netto Aufwand		935.60		1'100.00		886
8110.3010.01	Landwirtschaft Netto Aufwand	935.60	935.60	1'100.00	1'100.00	886	886
87	Netto Aufwand		39'689.00		37'800.00		37'856
	Verwaltung, Vollzug und Kontrolle Netto Aufwand						
	Netto Aufwand						
	Verwaltung, Vollzug und Kontrolle Netto Aufwand						
	Netto Aufwand						
	Besoldungen Ackerbauleiter oA						
	Brennstoffe und Energie						



JAHRESRECHNUNG 2021

Details

Konto	Erfolgsrechnung Funktionale Gliederung ER	Rechnung 2021		Budget 2021		Rechnung 2020	
		Aufwand	Ertrag	Aufwand	Ertrag	Aufwand	Ertrag
	Netto Ertrag	39'689.00		37'800.00		37'856	
871	Elektrizität Netto Ertrag	39'689.00	39'689.00	37'800.00	37'800.00	37'856	37'856
8710	Elektrizität allgemein Netto Ertrag	39'689.00	39'689.00	37'800.00	37'800.00	37'856	37'856
8710.4120.01	Konzessionsgebühr der BKW		39'689.00		37'800.00		37'856
9	Finanzen und Steuern Netto Ertrag	864'145.88 2'589'354.87	3'453'500.75	536'200.00 2'837'200.00	3'373'400.00	475'204 2'655'777	3'130'982
91	Steuern Netto Ertrag	12'765.35 2'986'946.45	2'999'711.80	20'900.00 2'932'200.00	2'953'100.00	25'486 2'522'368	2'547'854
910	Steuern Netto Ertrag	12'765.35 2'986'946.45	2'999'711.80	20'900.00 2'932'200.00	2'953'100.00	25'486 2'522'368	2'547'854
9100	Allgemeine Gemeindesteuern Netto Ertrag	12'765.35 2'572'674.60	2'585'439.95	20'900.00 2'587'600.00	2'608'500.00	25'486 2'147'286	2'172'772
9100.3180.01	Wertberichtigungen Steuerguthaben Auflösung						
9100.3181.01	Steuerabschr. period. Steuern	-10'091.00					
9100.3181.03	Steuerabschr. aperiod. Steuern	18'087.15		19'000.00		19'651	
9100.4000.01	Einkommenssteuer nat. Personen	4'769.20		1'900.00		5'836	
9100.4000.41	Steuerteil. NP zu Gun. der Gde		2'394'176.45		2'425'700.00		1'961'156
9100.4000.51	Steuerteil. NP zu Las. der Gde		29'597.05		31'700.00		29'461
9100.4000.60	Pauschale Steueranrechnung, Gemeindeanteil		-38'905.45		-67'700.00		-56'706
9100.4001.01	Vermögenssteuern nat. Personen		-280.10		-100.00		-19
9100.4002.01	Quellensteuer		168'028.15		172'600.00		147'427
9100.4002.11	Quellensteuer aus BGSA		22'253.30		17'100.00		36'709
9100.4010.01	Gewinn-Ertragssteuer jur. Pers		289.05		700.00		498
9100.4010.41	Steuerteil. JP z. Gun. der Gde		38'665.35		16'900.00		51'486
9100.4010.51	Steuerteil. JP zu Las. der Gde		3'383.00		10'000.00		2'295
9100.4011.01	Kapitalsteuern juris. Personen		-32'981.35		-600.00		
9100.4029.01	Eingang abgesch. Steuern peri.		345.90		1'000.00		27
9100.4409.01	Zinsen Anlagen Finanzvermögen		741.20		1'100.00		311
			127.40		100.00		127
9101	Sondersteuern Netto Ertrag	137'661.20	137'661.20	68'300.00	68'300.00	94'303	94'303
9101.4000.21	Nach- und Strafsteuern		14'411.60		2'300.00		1'877
9101.4022.01	Grundstückgewinnsteuern		65'550.95		13'000.00		27'140
9101.4022.11	Sondervoranlagung		57'698.65		53'000.00		65'285



JAHRESRECHNUNG 2021

Details

Konto	Erfolgsrechnung Funktionale Gliederung ER	Rechnung 2021		Budget 2021		Rechnung 2020	
		Aufwand	Ertrag	Aufwand	Ertrag	Aufwand	Ertrag
9102	Liegenschaftssteuern		271'210.65		270'200.00		273'599
9102.4021.01	Netto Ertrag Liegenschaftssteuern	271'210.65	271'210.65	270'200.00	270'200.00	273'599	273'599
9103	Hundesteuern		5'400.00		6'100.00		7'180
9103.4033.01	Netto Ertrag Hundetaxen	5'400.00	5'400.00	6'100.00	6'100.00	7'180	7'180
93	Finanz- und Lastenausgleich		237'479.00		215'200.00		191'508
	Netto Aufwand Netto Ertrag	198'967.00 38'512.00	237'479.00	204'200.00 11'000.00	215'200.00	204'044	12'536 191'508
930	Finanz- und Lastenausgleich		237'479.00		215'200.00		191'508
	Netto Aufwand Netto Ertrag	198'967.00 38'512.00	237'479.00	204'200.00 11'000.00	215'200.00	204'044	12'536 191'508
9300	Finanz- und Lastenausgleich		237'479.00		215'200.00		191'508
	Netto Aufwand Netto Ertrag	198'967.00 38'512.00	237'479.00	204'200.00 11'000.00	215'200.00	204'044	12'536 191'508
9300.3621.60	LA Neue Aufgabenteilung FILAG 2012	198'967.00	8'036.00	204'200.00	7'100.00	204'044	6'686
9300.4621.60	Soziodemografischer Zuschuss FILAG 2012		229'443.00		208'100.00		184'822
9300.4622.70	Disparitätenabbau						
95	Ertragsanteile, übrige		800.80		500.00		6'865
	Netto Ertrag	800.80	800.80	500.00	500.00	6'865	6'865
950	Ertragsanteile, übrige		800.80		500.00		6'865
	Netto Ertrag	800.80	800.80	500.00	500.00	6'865	6'865
9500	Ertragsanteile, übrige		800.80		500.00		6'865
	Netto Ertrag	800.80	800.80	500.00	500.00	6'865	6'865
9500.4024.01	Erbchafts- + Schenkungssteuern						6'240
9500.4600.01	Ertragsanteile direkte Bundessteuer						625
96	Vermögens- und Schuldenverwaltung		132'176.10		121'200.00		131'389
	Netto Ertrag	96'289.41 35'886.69	132'176.10	98'000.00 23'200.00	121'200.00	106'159 25'229	131'389
961	Zinsen		54'554.55		59'700.00		55'583
	Netto Ertrag	26'451.80 28'102.75	54'554.55	36'500.00 23'200.00	59'700.00	27'884 27'700	55'583
9610	Zinsen		54'554.55		59'700.00		55'583
	Netto Ertrag	26'451.80 28'102.75	54'554.55	36'500.00 23'200.00	59'700.00	27'884 27'700	55'583



JAHRESRECHNUNG 2021

Details

Konto	Erfolgsrechnung Funktionale Gliederung ER	Rechnung 2021		Budget 2021		Rechnung 2020	
		Aufwand	Ertrag	Aufwand	Ertrag	Aufwand	Ertrag
9610.3406.01	Zins mittel-/langfr. Schulden	15'450.00		24'100.00		15'523	
9610.3409.02	Verrechnete Zinsen Spez.-fina.	9'700.00		6'800.00		9'920	
9610.3499.01	Vergütungs-zins Steuern	1'301.80		5'600.00		2'441	
9610.4401.01	Zins auf kurzf. Guthaben; Bank		12'489.55		17'800.00		-103
9610.4401.02	Verzugszins Steuern		1'925.00		1'800.00		13'526
9610.4407.01	Zinsertrag Darlehen Altersheim Riggishof 0.35 % 01.04.2016 - 31.03.2026		40.00		40'100.00		2'050
9610.4409.01	Verrechnete Zinsen Spezialfinanzierungen		40'100.00		40'100.00		10
9610.4940.10	Verrech. SF-Zinsen RAWE/WEU						40'100
963	Liegenschaften des Finanzvermögens	69'837.61	77'564.75	61'500.00	61'500.00	77'935	75'805
	Netto Aufwand						2'130
	Netto Ertrag	7'727.14					
9630	Liegenschaften des Finanzvermögens	69'837.61	77'564.75	61'500.00	61'500.00	77'935	75'805
	Netto Aufwand						2'130
	Netto Ertrag	7'727.14					
9630.3102.01	Inserate, Publikationen			200.00		188	
9630.3120.01	NK: Wasser Heizung Cablecom	478.70		500.00		479	
9630.3134.01	Sachversicherung Mietwohnungen	1'742.41		1'800.00		1'607	
9630.3144.01	Liegenschaftsunterhalt	11'916.50		3'300.00		19'961	
9630.3893.01	Einlage Werterhalt SF Liegenschaften FV	14'000.00		14'000.00		14'000	
9630.3910.01	Verrechner Aufwand	1'600.00		1'600.00		1'600	
9630.3940.01	Verrechnete Zinsen	40'100.00		40'100.00		40'100	
9630.4260.01	Rückerstattungen Nebenkosten		4'800.00		4'800.00		4'800
9630.4430.01	Mietertrag, Pachtzinsen FV		52'803.85		53'400.00		51'044
9630.4893.01	Entnahme Werterhalt SF Liegenschaften FV		19'960.90		3'300.00		19'961
969	Finanzvermögen		56.80			341	341
	Netto Aufwand	56.80					
	Netto Ertrag						
9690	Finanzvermögen		56.80			341	341
	Netto Aufwand						
	Netto Ertrag	56.80				341	
9690.3440.01	Kursverlust Finanzvermögen		56.80				
9690.4440.01	Kursgewinn Finanzvermögen						
99	Nicht aufgeteilte Posten	556'124.12	83'333.05	213'100.00	83'400.00	139'515	253'366
	Netto Aufwand		472'791.07		129'700.00		
	Netto Ertrag					113'851	
990	Nicht aufgeteilte Posten	139'515.00	139'515.00	139'500.00	139'500.00	139'515	253'366
	Netto Aufwand						



JAHRESRECHNUNG 2021

Details

Konto	Erfolgsrechnung Funktionale Gliederung ER	Rechnung 2021		Budget 2021		Rechnung 2020	
		Aufwand	Ertrag	Aufwand	Ertrag	Aufwand	Ertrag
	Netto Ertrag					113'851	
9900	Nicht aufgeteilte Posten						253'366
9900.4894.01	Netto Ertrag					253'366	253'366
	Entnahmen aus finanzpolitischen Reserven						253'366
9901	Nicht aufgeteilte Posten						
9901.3300.00	Netto Aufwand	139'515.00	139'515.00	139'500.00	139'500.00	139'515	139'515
	Abschreibungen planmässige VV bis 2015						
995	Neutrale Aufwendungen und Erträge						
	Netto Ertrag	73'652.50	83'333.05	73'600.00	83'400.00		
		9'680.55		9'800.00			
9950	Neutrale Aufwendungen und Erträge						
	Netto Ertrag	73'652.50	83'333.05	73'600.00	83'400.00		
9950.3896.01	Einlage in die Schwankungsreserve	9'680.55		9'800.00			
9950.4896.01	Entnahme aus Neubewertungsreserve	73'652.50		73'600.00			
9950.4896.02	Auflösung Neubewertungsreserve		73'562.50		73'600.00		
			9'770.55		9'800.00		
999	Abschluss						
	Netto Aufwand	342'956.62	342'956.62				
9990	Abschluss						
9990.9000.01	Netto Aufwand	342'956.62	342'956.62				
	Ertragsüberschuss Erfolgsrechnung						



12.3 ERFOLGSRECHNUNG 2021

Übersicht

Konto	Erfolgsrechnung Sachgruppengliederung ER	Rechnung 2021		Budget 2021		Rechnung 2020	
		Aufwand	Ertrag	Aufwand	Ertrag	Aufwand	Ertrag
	Total	4'717'376.91	4'717'376.91	4'447'700.00	4'447'700.00	4'379'854.64	4'379'854.64
3	Aufwand	4'266'525.28		4'400'000.00		4'255'610.47	
30	Personalaufwand	650'560.70		625'800.00		621'440.70	
31	Sach- und übriger Betriebsaufwand	480'153.64		554'800.00		517'453.05	
33	Abschreibungen Verwaltungsvermögen	292'226.15		335'700.00		291'567.20	
34	Finanzaufwand	26'491.80		36'500.00		28'234.54	
35	Einlagen in Fonds und Spezialfinanzierungen	139'277.40		129'700.00		145'375.00	
36	Transferaufwand	2'499'473.09		2'552'300.00		2'547'049.98	
38	Ausserordentlicher Aufwand	87'652.50		87'600.00		14'000.00	
39	Interne Verrechnungen	90'690.00		77'600.00		90'490.00	
4	Ertrag		4'713'300.81		4'441'500.00		4'373'217.49
40	Fiskalertrag		2'999'584.40		2'953'500.00		2'553'966.45
41	Regalien und Konzessionen		39'689.00		37'800.00		37'856.00
42	Entgelte		702'590.49		641'200.00		711'961.75
43	Verschiedene Erträge		4'621.45		6'600.00		4'039.85
44	Finanzertrag		77'142.60		80'000.00		76'575.00
45	Entnahmen aus Fonds und Spezialfinanzierungen		41'117.10		63'800.00		30'826.40
46	Transferertrag		637'097.17		476'800.00		576'700.30
48	Ausserordentlicher Ertrag		120'768.60		104'200.00		290'801.74
49	Interne Verrechnungen		90'690.00		77'600.00		90'490.00
9	Abschlusskonten	450'851.63	4'076.10	47'700.00	6'200.00	124'244.17	6'637.15
90	Abschluss Erfolgsrechnung	450'851.63	4'076.10	47'700.00	6'200.00	124'244.17	6'637.15



JAHRESRECHNUNG 2021

Details

Konto	Erfolgsrechnung Sachgruppengliederung ER	Rechnung 2021		Budget 2021		Rechnung 2020	
		Aufwand	Ertrag	Aufwand	Ertrag	Aufwand	Ertrag
3	Total	4'717'376.91	4'717'376.91	4'447'700.00	4'447'700.00	4'379'854.64	4'379'854.64
	Aufwand	4'266'525.28		4'400'000.00		4'255'610.47	
30	Personalaufwand	650'560.70		625'800.00		621'440.70	
300	Behörden und Kommissionen	33'597.30		30'900.00		33'216.80	
3000	Löhne, Tag- und Sitzungsgelder an Behörden und Kommissionen	33'597.30		30'900.00		33'216.80	
0110.3000.01	Entschädigung Stimm- + Wahlausschüsse	997.30		1'000.00		616.80	
0120.3000.01	Lohnanteil Gemeinderat	32'600.00		29'900.00		32'600.00	
301	Löhne des Verwaltungs- und Betriebspersonals	504'827.45		484'300.00		484'080.55	
3010	Löhne des Verwaltungs- und Betriebspersonals	504'827.45		484'300.00		484'080.55	
0220.3010.01	Besoldungen Verwaltungspersonal	233'554.40		231'500.00		226'137.85	
2170.3010.01	Löhne Schul-Hauswartung	119'687.15		115'400.00		115'435.30	
2180.3010.01	Löhne Tagesschule Kaufdorf	91'537.65		77'700.00		78'054.85	
2190.3010.01	Lohn Schulsekretariat	2'000.00		2'200.00		3'423.50	
4330.3010.01	Entschädigung Kopflausfachpersonen	720.00		800.00		324.00	
6150.3010.01	Besoldungen Wegmeister u. Stv	56'392.65		55'600.00		59'819.45	
8110.3010.01	Besoldungen Ackerbauleiter oA	935.60		1'100.00		885.60	
302	Löhne der Lehrkräfte	9'897.35		14'400.00		14'784.85	
3020	Löhne der Lehrkräfte	9'897.35		14'400.00		14'784.85	
2120.3020.02	Stütz- und Nachhilfeunterricht	3'627.00		2'000.00		3'255.00	
2190.3020.01	Stellvertretungen während Lager z.L. Gemeinde			1'300.00		663.65	
2197.3020.01	Lohn Schulsozialarbeit	6'270.35		11'100.00		10'866.20	
305	Arbeitgeberbeiträge	90'862.10		88'000.00		84'067.30	
3050	AG-Beiträge AHV, IV, EO, ALV, Verwaltungskosten	42'431.40		43'500.00		42'350.10	
0120.3050.01	Sozialversicherungsbeitr. GR+Kom.	2'198.45		2'200.00		2'297.65	
0220.3050.01	Sozialversicherungsbeiträge	18'591.45		19'400.00		18'486.25	
2170.3050.01	Sozialversicherungsbeiträge	9'512.70		9'700.00		9'604.20	
2180.3050.01	Sozialversicherungsbeiträge Tagesschule Kaufdorf	7'259.55		6'500.00		6'325.55	
2190.3050.01	Sozialversicherungsbeiträge Schulsekretariat	41.80					
2197.3050.01	Sozialversicherungsbeiträge Schulsozialarbeit	493.00		1'000.00		893.10	
4330.3050.01	Sozialversicherungsbeiträge	14.95				8.45	



JAHRESRECHNUNG 2021

Details

Konto	Erfolgsrechnung Sachgruppengliederung ER	Rechnung 2021		Budget 2021		Rechnung 2020	
		Aufwand	Ertrag	Aufwand	Ertrag	Aufwand	Ertrag
6150.3050.01	Sozialversicherungsbeiträge	4'319.50		4'700.00		4'734.90	
3052	AG-Beiträge an Pensionskassen	28'736.90		30'100.00		28'349.40	
0220.3052.01	Personalversicherungsbeiträge	15'164.40		16'500.00		15'192.00	
2170.3052.01	Personalversicherungsbeiträge	8'633.80		9'100.00		8'523.80	
2180.3052.01	Personalversicherungsbeiträge	1'829.50		1'500.00		1'519.00	
6150.3052.01	Personalversicherungsbeiträge	3'109.20		3'000.00		3'114.60	
3053	AG-Beiträge an Unfallversicherungen	19'693.80		14'400.00		13'367.80	
0220.3053.01	Unfall- u. Krankenversicherung	8'702.75		6'100.00		5'775.17	
2120.3053.01	Unfall- und Krankenversicherung	67.55		100.00		88.10	
2170.3053.01	Unfall- u. Krankenversicherung	4'835.83		3'000.00		3'062.60	
2180.3053.01	Unfall- u. Krankenversicherung Tagesschule Kaufdorf	2'132.27		2'100.00		1'347.99	
2190.3053.01	Unfall- und Krankenversicherung	153.53		100.00		-72.41	
2197.3053.01	Unfall- und Krankenversicherung Schulsozialarbeit	184.90		100.00		320.50	
4330.3053.01	Unfall- und Krankenversicherungsbeiträge	10.80				7.95	
6150.3053.01	Unfall- u. Krankenversicherung	3'606.17		2'900.00		2'837.90	
309	Übriger Personalaufwand	11'376.50		8'200.00		5'291.20	
3090	Aus- und Weiterbildung des Personals	10'930.20		8'200.00		5'291.20	
0120.3090.01	Aus- u. Weiterbildung GR+Kommis	1'592.00		1'000.00		1'280.00	
0220.3090.01	Aus- u. Weiterbildung Verwaltung	4'148.00		4'500.00		1'670.00	
2170.3090.01	Aus- und Weiterbildung Hauswart			200.00			
2180.3090.01	Aus- und Weiterbildung TSA+Personal	1'042.00		1'000.00		480.00	
2190.3090.01	Weiterbildung Lehrerschaft+Leitung	4'148.20		1'500.00		1'861.20	
3091	Personalwerbung	446.30					
0220.3091.01	Personalwerbung	446.30					
31	Sach- und übriger Betriebsaufwand	480'153.64		554'800.00		517'453.05	
310	Material- und Warenaufwand	90'583.88		98'700.00		85'077.47	
3100	Büromaterial	5'058.01		5'400.00		6'068.43	
0220.3100.01	Bürom., Drucksachen, Publikat.	5'058.01		5'400.00		6'068.43	
3101	Betriebs-, Verbrauchsmaterial	17'570.10		18'100.00		20'640.05	
2170.3101.01	Reinigung+Service+Kleinunterth	16'486.40		16'300.00		19'530.50	
3290.3101.01	Div. Beiträge+Jungbürgerfeier	560.15		800.00		509.55	
7792.3101.01	Verbrauchsmaterial, Robidogsäcke	523.55		1'000.00		600.00	



JAHRESRECHNUNG 2021

Details

Konto	Erfolgsrechnung Sachgruppengliederung ER	Rechnung 2021		Budget 2021		Rechnung 2020	
		Aufwand	Ertrag	Aufwand	Ertrag	Aufwand	Ertrag
3102	Drucksachen, Publikationen	4'114.90		4'000.00		4'441.00	
0120.3102.01	Infopost/Drucksal/Publikationen	2'114.20		1'600.00		1'740.00	
7301.3102.01	Druck Gebührenkleber+Porti/Pub	2'000.70		2'200.00		2'513.00	
9630.3102.01	Inserate, Publikationen			200.00		188.00	
3103	Fachliteratur, Zeitschriften	2'076.72		2'000.00		1'861.18	
2190.3103.01	Schulbibliothek Buchanschaffu.	2'076.72		2'000.00		1'861.18	
3104	Lehrmittel	52'172.85		59'300.00		44'183.31	
2180.3104.02	Material + Anschaffungen TSA	4'367.36		6'100.00		2'251.00	
2190.3104.01	Schulmaterial + Lehrmittel	47'805.49		53'200.00		41'932.31	
3105	Lebensmittel	9'591.30		9'700.00		7'883.50	
2180.3105.01	Lebensmitteleinkauf für Externe Tagesschule Kaufdorf			300.00		224.00	
2180.3105.02	Lebensmitteleinkauf für Interne Tagesschule Kaufdorf	9'591.30		9'400.00		7'659.50	
3106	Medizinisches Material			200.00			
4330.3106.01	Verbrauchsmaterial Kopflausfachpersonal			200.00			
311	Nicht aktivierbare Anlagen	20'268.64		22'700.00		13'395.15	
3110	Büromöbel und Geräte	20'268.64		22'000.00		13'395.15	
0220.3110.01	Anschaff. Büromob. und Masch.	204.40		1'500.00		1'258.80	
2190.3110.01	Mobiliar Anschaffungen und Unterhalt	11'488.35		11'500.00		10'696.35	
2190.3110.02	IT Schule / TS Dienstleistungen + Lizenzen	6'242.84		6'000.00		1'440.00	
2190.3110.03	IT Schule Unterhalt	2'333.05		3'000.00			
3111	Maschinen, Geräte und Fahrzeuge			700.00			
7792.3111.01	Anschaffung Robidog-Behälter			700.00			
312	Ver- und Entsorgung Liegenschaften Verwaltungsvermögen	19'728.35		38'800.00		37'145.60	
3120	Ver- und Entsorgung Liegenschaften Verwaltungsvermögen	19'728.35		38'800.00		37'145.60	
2170.3120.01	Energie+Heizung+Wasser/Abwasser	14'203.15		29'600.00		31'718.40	
6150.3120.01	Strassenbeleuchtung Energie + Unterhalt	4'261.20		7'900.00		4'172.30	
7101.3120.01	Energie Reservoir+Messstelle	785.30		800.00		776.20	
9630.3120.01	NK: Wasser Heizung Cablecom	478.70		500.00		478.70	
313	Dienstleistungen und Honorare	197'043.35		217'400.00		223'711.76	



JAHRESRECHNUNG 2021

Details

Konto	Erfolgsrechnung Sachgruppengliederung ER	Rechnung 2021		Budget 2021		Rechnung 2020	
		Aufwand	Ertrag	Aufwand	Ertrag	Aufwand	Ertrag
3130	Dienstleistungen Dritter	30'813.20		35'700.00		37'438.56	
0110.3130.01	Porti Abstimmungsunterlagen	2'645.07		1'600.00		1'504.80	
0120.3130.01	Porti Infos + Choudorfer	382.28		500.00		412.25	
0220.3130.01	Porti, Tel., Bankgebühren div.	3'518.17		3'200.00		3'179.51	
1400.3130.01	Aufwand Amts.gebühren EK	2'281.70		1'800.00		1'955.90	
1400.3130.02	Honor.Anwalt+Expert.(Gde+Bau)	8'672.60		10'500.00		21'158.70	
2190.3130.01	Telefon/TV/ Internet/Administration Schule	2'564.13		3'800.00		2'557.50	
6150.3130.01	Drucksachen/Publikationen/Tel.	300.00		300.00		300.00	
7101.3130.01	Porti, Tel. div. Gebühren	157.85		300.00		241.50	
7101.3130.02	Leitungskataster Wasser, Nachführung	4'070.00		5'800.00		1'867.50	
7201.3130.01	Porti, Tel. div. Gebü., Honor.	157.85		300.00		378.80	
7201.3130.02	Leitungskataster Abwasser, Nachführung	4'227.00		5'800.00		1'691.75	
7301.3130.01	Provisionen Verkaufsstellen	1'836.55		1'800.00		2'190.35	
3132	Honorare externe Berater, Gutachter, Fachexperten etc.	106'323.50		113'200.00		119'969.15	
0110.3132.01	Rechnungsprüfungsorgan	6'280.00		6'300.00		10'650.00	
0220.3132.01	Honorare Dritter	19'290.65		20'900.00		20'986.65	
1400.3132.01	Nachführung Vermessungswerk	2'994.55		2'800.00		4'108.65	
2190.3132.01	Honorar Anwalt + Experten Schule			2'100.00		189.55	
7301.3132.01	Transportkosten Abfall /Müller	29'392.00		29'900.00		30'477.50	
7301.3132.02	AVAG Deponiegebühren Abfall	15'936.65		16'100.00		16'750.20	
7301.3132.03	Spez.Entsorg.Glas/Öl/Blech/Pap	1'078.00		1'200.00		1'117.90	
7301.3132.04	Grünabfuhr	30'119.65		32'600.00		35'256.70	
7610.3132.01	KIGA.; Oelfeuerkontrolle	1'232.00		1'300.00		432.00	
3133	Informatik-Nutzungsaufwand	34'847.35		42'000.00		40'543.00	
0220.3133.01	Wartungsgebühr EDV-Anlage	34'847.35		42'000.00		40'543.00	
3134	Sachversicherungsprämien	22'333.70		23'200.00		22'487.95	
0220.3134.01	Sachversicherung Behörde+Verw.	2'776.45		2'800.00		2'685.25	
2170.3134.01	Sach+Personenprämien Schule	9'718.39		9'800.00		9'562.92	
5350.3134.01	Fahrdienst Kaskoversicherung	4'082.40		4'800.00		4'536.00	
6150.3134.01	Sach- u. Fahrzeuerversicherung	2'287.10		2'300.00		2'369.80	
7101.3134.01	Sachversicherer.Wasserversorgung	1'726.95		1'700.00		1'726.95	
9630.3134.01	Sachversicherung Mietwohnungen	1'742.41		1'800.00		1'607.03	
3136	Honorare privatärztlicher Tätigkeit	2'725.60		3'300.00		3'273.10	
4330.3136.01	Schularzt	440.00		700.00		633.10	
4331.3136.01	Schulzahnpflege Aufklärungs- + Untersuchungskosten	2'285.60		2'600.00		2'640.00	
314	Baulicher Unterhalt und betrieblicher Unterhalt	83'111.47		84'300.00		79'365.90	



JAHRESRECHNUNG 2021

Details

Konto	Erfolgsrechnung Sachgruppengliederung ER	Rechnung 2021		Budget 2021		Rechnung 2020	
		Aufwand	Ertrag	Aufwand	Ertrag	Aufwand	Ertrag
3141 6150.3141.01	Unterhalt Strassen / Verkehrswege Unterhalt Strassen	33'870.90 33'870.90		40'000.00 40'000.00		13'781.75 13'781.75	
3143 7101.3143.01 7101.3143.02 7101.3143.03 7201.3143.01	Unterhalt übrige Tiefbauten Unterh. u. Repara. der Anlagen Unterhalt Feuerwehler Einbau Wasserrohre Unterhalt u. Repa. der Anlagen	23'886.65 14'359.15 9'527.50		33'300.00 13'300.00 1'000.00 7'000.00 12'000.00		36'521.55 22'899.00 4'985.00 8'637.55	
3144 1620.3144.01 2170.3144.01 9630.3144.01	Unterhalt Hochbauten, Gebäude Unterhalt Zivilschutzanlagen und -einrichtungen Unterhalt+Erneuerungen -arbeit Liegenchaftsunterhalt	25'353.92 1'416.17 12'021.25 11'916.50		11'000.00 300.00 7'400.00 3'300.00		29'062.60 297.25 8'804.45 19'960.90	
315	Unterhalt Mobilien und immaterielle Anlagen	18'428.50		21'400.00		13'140.60	
3150 0220.3150.01	Unterhalt Büromöbel und -geräte Unterhalt Mobilien und Maschinen	18'428.50 17'656.00 772.50		21'400.00 20'400.00 1'000.00		1'061.15 1'061.15	
3151 6150.3151.01 7101.3151.01	Unterhalt Apparate, Maschinen, Geräte, Fahrzeuge, Werkzeuge Masch. +Geräte+Fahrzeug/Steuern Quali-Prüfungen +übrig.Unterh.	34'697.10		47'200.00		35'392.34	
3170 0120.3170.01 0220.3170.01 2130.3170.01 2190.3170.01	Reisekosten und Spesen GR+Kommissionen:Sitz., Spesen, Essen Spesenentschädigungen Venw. Transportkostenbeiträge Sitzungsgeld + Spesen Bildungskommission	30'867.90 19'116.45 1'020.00 3'171.45 7'560.00		35'900.00 26'400.00 1'400.00 1'600.00 6'500.00		31'435.64 20'923.69 1'020.00 814.30 8'677.65	
3171 2190.3171.01 5350.3171.01	Exkursionen, Schulreisen und Lager Schulreisen Beitrag Ausflug SeniorInnen	3'829.20 3'829.20		11'300.00 8'300.00 3'000.00		3'956.70 3'784.20 172.50	
318	Wertberichtigungen auf Forderungen	13'616.25		21'400.00		25'732.70	
3180 9100.3180.01	Wertberichtigungen auf Forderungen Wertberichtigungen Steuerguthaben Auflösung	-10'091.00 -10'091.00					



JAHRESRECHNUNG 2021

Details

Konto	Erfolgsrechnung Sachgruppengliederung ER	Rechnung 2021		Budget 2021		Rechnung 2020	
		Aufwand	Ertrag	Aufwand	Ertrag	Aufwand	Ertrag
3181	Tatsächliche Forderungsverluste	23'707.25		21'400.00		25'732.70	
1500.3181.01	Abschr.Feuerwehersatzabgaben	850.90		500.00		246.45	
9100.3181.01	Steuerabschr. period. Steuern	18'087.15		19'000.00		19'650.50	
9100.3181.03	Steuerabschr. aperiod. Steuern	4'769.20		1'900.00		5'835.75	
319	Verschiedener Betriebsaufwand	2'676.10		2'900.00		4'491.53	
3199	Übriger Betriebsaufwand	2'676.10		2'900.00		4'491.53	
0120.3199.01	Gemeinderatskredit/Repräsentat.	1'714.85		2'000.00		3'845.95	
0220.3199.01	Übriger Aufwand+inkassospesen	67.35		200.00		373.63	
2190.3199.01	Biko in eigener Kompetenz	893.90		700.00		271.95	
33	Abschreibungen Verwaltungsvermögen	292'226.15		335'700.00		291'567.20	
330	Sachanlagen VV	291'929.45		322'100.00		291'270.50	
3300	Planmässige Abschreibungen Sachanlagen	291'929.45		322'100.00		291'270.50	
0220.3300.60	Planmässige Abschreibungen Mobilien	858.75		900.00		858.75	
0220.3300.90	Planmässige Abschreibungen immaterielle Anlagen	1'191.20		400.00		1'191.20	
1620.3300.40	Planmässige Abschreibungen Hochbauten			600.00			
2120.3300.60	Planmässige Abschreibungen Mobilien	2'157.20		2'200.00		2'157.20	
2170.3300.40	Planmässige Abschreibungen Schulliegenschaft	90'872.60		96'400.00		90'032.80	
2170.3300.90	Planmässige Abschreibungen immaterielle Anlagen	2'375.65		2'400.00		2'375.65	
2190.3300.60	Planmässige Abschreibungen Mobilien Schule	8'030.05		13'200.00		5'573.75	
6150.3300.10	Planmässige Abschreibungen Strassen	20'826.95		23'200.00		20'365.50	
7101.3300.31	Abschreib. Wasserversorgung SF	2'125.10		9'400.00		1'716.00	
7201.3300.31	Abschreibungen Kanalisation SF	2'027.50		25'600.00		2'027.50	
7201.3300.90	Abschreibungen immaterielle Anlagen Kanalisation SF	14'381.85				14'381.85	
7410.3300.20	Planmässige Abschreibungen Wasserbau	7'567.60		8'300.00		11'075.30	
9901.3300.00	Abschreibungen planmässige VV bis 2015	139'515.00		139'500.00		139'515.00	
332	Abschreibungen Immaterielle Anlagen	296.70		13'600.00		296.70	
3320	Planmässige Abschreibungen immaterielle Anlagen	296.70		13'600.00		296.70	
7900.3320.90	Planmässige Abschreibungen Raumplanung	296.70		13'600.00		296.70	
34	Finanzaufwand	26'491.80		36'500.00		28'234.54	
340	Zinsaufwand	25'190.00		30'900.00		25'452.74	
3406	Verzinsung langfristige Finanzverbindlichkeiten	15'450.00		24'100.00		15'522.74	



JAHRESRECHNUNG 2021

Details

Konto	Erfolgsrechnung Sachgruppengliederung ER	Rechnung 2021		Budget 2021		Rechnung 2020	
		Aufwand	Ertrag	Aufwand	Ertrag	Aufwand	Ertrag
9610.3406.01	Zins mittel-/langfr. Schulden	15'450.00		24'100.00		15'522.74	
3409	Übrige Passivzinsen	9'740.00		6'800.00		9'930.00	
7301.3409.01	Verrechner Zins Kehricht	40.00				10.00	
9610.3409.02	Verrechnete Zinsen Spez.-fina.	9'700.00		6'800.00		9'920.00	
344	Wertberichtigungen Anlagen FV					340.80	
3440	Wertberichtigungen Finanzanlagen FV					340.80	
9690.3440.01	Kursverlust Finanzvermögen					340.80	
349	Verschiedener Finanzaufwand	1'301.80		5'600.00		2'441.00	
3499	Übriger Finanzaufwand	1'301.80		5'600.00		2'441.00	
9610.3499.01	Vergütungszins Steuern	1'301.80		5'600.00		2'441.00	
35	Einlagen in Fonds und Spezialfinanzierungen	139'277.40		129'700.00		145'375.00	
351	Einlagen in Fonds und Spezialfinanzierungen im Eigenkapital	139'277.40		129'700.00		145'375.00	
3510	Einlagen in Spezialfinanzierungen EK	139'277.40		129'700.00		145'375.00	
7101.3510.11	Einlage Werterhalt (SF WE)	17'000.00		17'000.00		17'000.00	
7101.3510.51	Einlage WE Wasser Anschlussgebühren	56'585.40		30'000.00		62'683.00	
7201.3510.11	Einlage Werterhalt (SF WE)	42'209.20		64'700.00		39'980.75	
7201.3510.51	Einlage WE Anschlgebühren Abwasser	40'482.80		18'000.00		42'711.25	
36	Transferaufwand	2'499'473.09		2'552'300.00		2'547'049.98	
361	Entschädigungen an Gemeinwesen	1'752'820.20		1'773'800.00		1'819'214.80	
3611	Entschädigungen an Kantone und Konkordate	881'547.05		962'000.00		894'950.85	
0220.3611.01	Gebühren, STV inkl. amtl. Bew.	781.35		1'500.00		1'599.85	
0220.3611.02	Service-QST-Gebühren an Kanton	14'805.50		14'500.00		13'067.40	
0220.3611.03	Kontrollmarken Motorfahrträder	456.00		600.00		342.00	
2110.3611.01	LA Lehrerbildung KG 5+6jäh	95'274.50		90'600.00		85'588.25	
2120.3611.01	LA Lehrerbildung 1-6 Kl.Prim	223'581.50		226'500.00		227'883.00	
5799.3611.60	LA Beitrag an Kanton Sozialhilfe	546'648.20		628'300.00		566'470.35	
3612	Entschädigungen an Gemeinden und Gemeindeverbände	850'448.15		791'000.00		903'438.95	
0220.3612.01	Entschädigung externe Bauverwaltung	45'208.25		45'600.00		66'308.50	
1500.3612.01	Feuerwehr Beitrag Kaufdorf	78'350.65		87'300.00		65'883.95	



JAHRESRECHNUNG 2021

Details

Konto	Erfolgsrechnung Sachgruppengliederung ER	Rechnung 2021		Budget 2021		Rechnung 2020	
		Aufwand	Ertrag	Aufwand	Ertrag	Aufwand	Ertrag
1610.3612.01	Schiessen Mitbenützung Ri.berg	5'390.00		5'600.00		5'590.00	
2120.3612.02	Klassen für besondere Förderung + Spezialunterricht, Schulgeld	91'670.80		93'700.00		95'773.00	
2120.3612.03	IBEM Region Gürbetal-Längenberg, Entschädigung Kommission und Schulsekretariat sowie Anschaffungen	1'980.90		1'900.00		1'994.90	
2130.3612.01	Schulgeld an Real Toffen + Sek. Belp + GU9	475'544.25		419'300.00		514'704.95	
2140.3612.01	Schulgeld Musikschulen	45'818.80		39'000.00		37'880.25	
5310.3612.01	AHV-Zweigstelle Kaufdorf in Belp	17'015.35		16'500.00		16'661.60	
5458.3612.01	Tageseltern, Krippe Belp	-990.85		2'300.00		6'574.20	
5796.3612.01	Betriebsbeitr. RSB Belp	32'970.00		22'100.00		1'007.60	
7101.3612.01	Interne Verrechnung Bauko + Verwaltung	26'870.00		28'300.00		32'970.00	
7201.3612.01	Interne Verrechnung Verwaltung + Bauko	14'450.00		12'600.00		26'870.00	
7301.3612.01	Interne Verrechnung Verwaltung + Bauko	16'170.00		16'800.00		14'450.00	
7716.3612.01	Beitrag an Bestattungsgemeinde					16'770.00	
3614	Entschädigungen an öffentliche Unternehmungen	20'825.00		20'800.00		20'825.00	
3290.3614.01	Beitr.RKK Kulturkonferenz Bern	20'825.00		20'800.00		20'825.00	
362	Finanz- und Lastenausgleich	198'967.00		204'200.00		204'044.00	
3621	Finanz- und Lastenausgleich an Kanton	198'967.00		204'200.00		204'044.00	
9300.3621.60	LA Neue Aufgabenteilung FILAG 2012	198'967.00		204'200.00		204'044.00	
363	Beiträge an Gemeinwesen und Dritte	546'166.34		574'300.00		522'874.23	
3631	Beiträge an Kantone und Konkordate	378'557.00		399'200.00		381'774.00	
1110.3631.01	Pauschale Interventionskosten	1'091.00		1'100.00		1'101.00	
5320.3631.60	EL-Beitrag an den Kanton	255'866.00		263'400.00		250'632.00	
5410.3631.60	FaZu Kinderzulagen LA	6'108.00		5'600.00		4'905.00	
6291.3631.60	LA Beiträge Regionalverkehr	115'492.00		129'100.00		125'136.00	
3632	Beiträge an Gemeinden und Gemeindeverbände	108'357.44		131'800.00		102'694.58	
1626.3632.01	Reg. Ausbildungszentrum Köniz	2'288.50		3'600.00		3'331.30	
1626.3632.02	Beitrag an Kompetenzzentrum ZUG	12'794.80		13'400.00		11'678.75	
1627.3632.01	Beitrag RFO Gürbetal	1'469.50		1'800.00		1'499.80	
5444.3632.01	Jugendarb. Gürbetal-Längenberg	10'433.10		12'200.00		14'188.75	
7101.3632.01	Wasserverbund Toffen+Kaudorf	4'313.30		10'800.00		7'332.23	
7201.3632.01	ARAG, Betriebsbeitrag+AbwFond	62'071.59		74'800.00		49'341.20	
7301.3632.01	Beitrag regio.Kadaversammelst.	143.65		400.00		479.55	
7410.3632.01	Beitrag an Wasserbauverband	14'420.00		14'400.00		14'420.00	
7500.3632.01	ÖQV:Ökol.Ausgleichsmassnahmen	423.00		400.00		423.00	



JAHRESRECHNUNG 2021

Details

Konto	Erfolgsrechnung Sachgruppengliederung ER	Rechnung 2021		Budget 2021		Rechnung 2020	
		Aufwand	Ertrag	Aufwand	Ertrag	Aufwand	Ertrag
3634	Beiträge an öffentliche Unternehmungen	12'070.75				12'810.00	
6291.3634.01	Moonliner M5a	553.95		1'200.00		1'231.00	
7907.3634.01	Förderverein Region Gantrisch	5'560.00		5'600.00		5'540.00	
7907.3634.02	Regionalkonfer.Bern Mittelland	5'956.80		6'200.00		6'039.00	
3635	Beiträge an private Unternehmungen	44'188.15		27'300.00		22'622.65	
3290.3635.01	Beitrag 1. August-Feier			1'000.00		1'187.50	
3290.3635.03	Beiträge an Festivitäten			4'000.00			
3410.3635.01	Unterhaltsbeitrag Sportplatz + öffentl. WC	3'555.10		2'800.00		2'805.10	
3410.3635.02	Sportförderungsbeitrag an Dorfvereine für Jugendliche	1'215.00		1'000.00		1'125.00	
3420.3635.01	Beitrag Berner Wanderwege	222.40		200.00		217.80	
5350.3635.01	Koordinationsstelle für das Alter Region Gantrisch Beitrag	1'609.50		4'500.00			
5451.3635.01	Kinder Betreuungsgutscheine	34'486.15		12'600.00		17'287.25	
5458.3635.01	Kinder-Betreuungsgutscheine Entschädigung Verwaltung	3'100.00		1'200.00			
3636	Beiträge an private Organisationen ohne Erwerbszweck	2'993.00		3'000.00		2'973.00	
0220.3636.01	Mitgliedschafts u. Jahresbeit.	2'553.00		2'500.00		2'553.00	
2180.3636.01	Verein Berner Tagesschulen vbt Mitgliederbeitrag	120.00		100.00			
5790.3636.01	Mitgliederbeiträge	320.00		400.00		420.00	
366	Abschreibungen Investitionsbeiträge	1'519.55				916.95	
3660	Planmäßige Abschreibung Investitionsbeiträge	1'519.55				916.95	
1620.3660.50	Abschreibungen Investitionsbeiträge Gemeindebetriebe	1'073.00				702.10	
7201.3660.20	Abschreibungen Investitionsbeiträge	446.55				214.85	
38	Ausserordentlicher Aufwand	87'652.50		87'600.00		14'000.00	
389	Einlagen in das Eigenkapital	87'652.50		87'600.00		14'000.00	
3893	Einlagen in Vorfinanzierungen des EK	14'000.00		14'000.00		14'000.00	
9630.3893.01	Einlage Werterhalt SF Liegenschaften FV	14'000.00		14'000.00		14'000.00	
3896	Einlagen in Neubewertungsreserven	73'652.50		73'600.00			
9950.3896.01	Einlage in die Schwankungsreserve	73'652.50		73'600.00			
39	Interne Verrechnungen	90'690.00		77'600.00		90'490.00	
391	Dienstleistungen	50'590.00		37'500.00		50'390.00	
3910	Interne Verrechnung von Dienstleistungen	50'590.00		37'500.00		50'390.00	



JAHRESRECHNUNG 2021

Details

Konto	Erfolgsrechnung Sachgruppengliederung ER	Rechnung 2021		Budget 2021		Rechnung 2020	
		Aufwand	Ertrag	Aufwand	Ertrag	Aufwand	Ertrag
1400.3910.01	Verrech. Aufwand Baukommission	2'150.00		1'800.00		2'150.00	
2180.3910.01	Verrechneter Aufwand Verwaltung	10'500.00		8'600.00		10'300.00	
2190.3910.02	Verrechneter Aufwand Schulsekretariat in Verwaltung	29'900.00		22'200.00		29'900.00	
6150.3910.01	Interne Verrechnung BWK	6'440.00		3'300.00		6'440.00	
9630.3910.01	Verrechneter Aufwand	1'600.00		1'600.00		1'600.00	
394	Kalk. Zinsen und Finanzaufwand	40'100.00		40'100.00		40'100.00	
3940	Interne Verrechnung von kalk. Zinsen und Finanzaufwand	40'100.00		40'100.00		40'100.00	
9630.3940.01	Verrechnete Zinsen	40'100.00		40'100.00		40'100.00	
4	Ertrag		4'713'300.81		4'441'500.00		4'373'217.49
40	Fiskalertrag		2'999'584.40		2'953'500.00		2'553'966.45
400	Direkte Steuern natürliche Personen		2'589'570.05		2'582'300.00		2'120'403.05
4000	Einkommenssteuern natürliche Personen		2'398'999.55		2'391'900.00		1'935'769.55
9100.4000.01	Einkommenssteuer nat. Personen	2'394'176.45		2'425'700.00		1'961'155.65	
9100.4000.41	Steuerteil. NP zu Gun. der Gde	29'597.05		31'700.00		29'461.10	
9100.4000.51	Steuerteil. NP zu Las. der Gde	-38'905.45		-67'700.00		-56'705.65	
9100.4000.60	Pauschale Steueranrechnung, Gemeindeanteil	-280.10		-100.00		-19.00	
9101.4000.21	Nach- und Strafsteuern	14'411.60		2'300.00		1'877.45	
4001	Vermögenssteuern natürliche Personen		168'028.15		172'600.00		147'426.85
9100.4001.01	Vermögenssteuern nat. Personen	168'028.15		172'600.00		147'426.85	
4002	Quellensteuern natürliche Personen		22'542.35		17'800.00		37'206.65
9100.4002.01	Quellensteuer	22'253.30		17'100.00		36'708.85	
9100.4002.11	Quellensteuer aus BGSA	289.05		700.00		497.80	
401	Direkte Steuern juristische Personen		9'412.90		27'300.00		53'808.35
4010	Gewinnsteuern juristische Personen		9'067.00		26'300.00		53'781.60
9100.4010.01	Gewinn-Ertragssteuer jur. Pers	38'665.35		16'900.00		51'486.15	
9100.4010.41	Steuerteil. JP z. Gun. der Gde	3'383.00		10'000.00		2'295.45	
9100.4010.51	Steuerteil. JP zu Las. der Gde	-32'981.35		-600.00			
4011	Kapitalsteuern juristische Personen		345.90		1'000.00		26.75
9100.4011.01	Kapitalsteuern juris. Personen	345.90		1'000.00		26.75	



JAHRESRECHNUNG 2021

Details

Konto	Erfolgsrechnung Sachgruppengliederung ER	Rechnung 2021		Budget 2021		Rechnung 2020	
		Aufwand	Ertrag	Aufwand	Ertrag	Aufwand	Ertrag
402	Übrige Direkte Steuern		395'201.45		337'800.00		372'575.05
4021	Grundsteuern		271'210.65		270'200.00		273'598.90
9102.4021.01	Liegenschaftssteuern		271'210.65		270'200.00		273'598.90
4022	Vermögensgewinnsteuern		123'249.60		66'000.00		92'425.05
9101.4022.01	Grundstückgewinnsteuern		65'550.95		13'000.00		27'140.00
9101.4022.11	Sonderveranlagung		57'698.65		53'000.00		65'285.05
4024	Erbschafts- und Schenkungssteuern				500.00		6'240.00
9500.4024.01	Erbschafts- +Schenkungssteuern				500.00		6'240.00
4029	Eingang abgeschriebene Steuern		741.20		1'100.00		311.10
9100.4029.01	Eingang abgesch. Steuern peri.		741.20		1'100.00		311.10
403	Besitz- und Aufwandsteuern		5'400.00		6'100.00		7'180.00
4033	Hundsteuer		5'400.00		6'100.00		7'180.00
9103.4033.01	Hundetaxen		5'400.00		6'100.00		7'180.00
41	Regalien und Konzessionen		39'689.00		37'800.00		37'856.00
412	Konzessionen		39'689.00		37'800.00		37'856.00
4120	Konzessionen		39'689.00		37'800.00		37'856.00
8710.4120.01	Konzessionsgebühr der BKW		39'689.00		37'800.00		37'856.00
42	Entgelte		702'590.49		641'200.00		711'961.75
420	Ersatzabgaben		56'905.45		59'000.00		53'424.20
4200	Ersatzabgaben		56'905.45		59'000.00		53'424.20
1500.4200.01	Feuerwehersatzabgaben		56'905.45		59'000.00		53'424.20
421	Gebühren für Amtshandlungen		43'518.24		38'100.00		55'300.75
4210	Gebühren für Amtshandlungen		43'518.24		38'100.00		55'300.75
0220.4210.01	Gebühreerlös für Amtshandlung		9'131.39		4'500.00		3'485.50
1400.4210.01	Ertrag Dienstleistungen EWK + Bussen		5'789.50		4'500.00		3'297.00
1400.4210.02	Ertrag Dienstleist. BWK		28'597.35		29'100.00		48'518.25



JAHRESRECHNUNG 2021

Details

Konto	Erfolgsrechnung Sachgruppengliederung ER	Rechnung 2021		Budget 2021		Rechnung 2020	
		Aufwand	Ertrag	Aufwand	Ertrag	Aufwand	Ertrag
423	Schul- und Kursgelder		78'572.40		63'800.00		60'826.80
4230	Schulgelder		78'572.40		63'800.00		60'826.80
2180.4230.01	Betreuungs- + Mahlzeitenbeiträge Eltern + Externe Tagesschule Kaufdorf		78'572.40		63'800.00		60'826.80
424	Benützungsgebühren und Dienstleistungen		505'633.70		459'100.00		530'374.90
4240	Benützungsgebühren und Dienstleistungen		505'633.70		459'100.00		530'374.90
2170.4240.01	Vermietung Saal/Turnhalle usw		6'810.00		4'000.00		4'920.00
2170.4240.02	Mietzins Feuerwehrmagazin		7'900.00		9'000.00		8'200.00
7101.4240.01	Wasser Verbrauchsgebühr		51'495.17		85'500.00		48'758.95
7101.4240.02	Wasser Grundgebühr		26'794.45				33'135.35
7101.4240.03	Miete Wasserzähler		7'992.75				8'054.45
7101.4240.51	Anschlussgebühren Wasser		56'585.40		30'000.00		62'683.00
7201.4240.01	Abwasser Verbrauchsgebühren		126'887.33		222'000.00		131'806.65
7201.4240.02	Abwasser Grundgebühren		87'051.15				90'462.40
7201.4240.03	Miete Abwasserzähler		2'713.55				3'034.80
7201.4240.51	Anschlussgebühren Abwasser		40'482.80		18'000.00		42'711.25
7301.4240.01	Kehricht Grundgebühr		43'403.75		90'600.00		42'454.25
7301.4240.02	Kehricht Vignetten		30'472.55				36'718.40
7301.4240.11	Grünabfuhr Einzelvignetten		3'135.55				3'129.40
7301.4240.12	Grünabfuhr Jahresvignetten		13'909.25				14'306.00
425	Erlös aus Verkäufen		608.45		1'000.00		880.25
4250	Verkäufe		608.45		1'000.00		880.25
0220.4250.01	Erlöse Drucksachenverkauf		608.45		1'000.00		880.25
426	Rückerstattungen		17'352.25		20'200.00		11'154.85
4260	Rückerstattungen und Kostenbeteiligungen Dritter		17'352.25		20'200.00		11'154.85
0220.4260.01	Rückerstattung von Dritten		-77.95		3'300.00		501.20
0220.4260.02	Verkauf Motorfahrrad Vignetten		480.00		600.00		416.00
2170.4260.01	Rückerstattungen von Dritten		7'380.80		2'600.00		645.65
2190.4260.01	Rückerstattungen Schule Kaufdorf				3'000.00		6.90
5350.4260.01	Fahrdienst Kaskoversicherung Beiträge Anschlussgemeinden		3'898.60		4'600.00		4'353.10
7101.4260.01	Rückerstattungen von Dritten Wasserversorgung		-361.20				
7610.4260.01	Rückerstattung Feueraufseher		1'232.00		1'300.00		432.00
9630.4260.01	Rückerstattungen Nebenkosten		4'800.00		4'800.00		4'800.00
43	Verschiedene Erträge		4'621.45		6'600.00		4'039.85



JAHRESRECHNUNG 2021

Details

Konto	Erfolgsrechnung Sachgruppengliederung ER	Rechnung 2021		Budget 2021		Rechnung 2020	
		Aufwand	Ertrag	Aufwand	Ertrag	Aufwand	Ertrag
430	Verschiedene betriebliche Erträge		1'558.45		3'500.00		929.85
4309 6150.4309.01	Übriger betrieblicher Ertrag Rückstellungen von Dritten		1'558.45 1'558.45		3'500.00 3'500.00		929.85 929.85
431	Aktivierung Eigenleistungen		3'063.00		3'100.00		3'110.00
4311 0220.4311.01	Aktivierbare Eigenleistungen auf immateriellen Anlagen Provisionen des Kt. für KIST		839.00 839.00		1'000.00 1'000.00		886.00 886.00
4312 3320.4312.01	Aktivierbare Projektierungskosten Rückverg.Amtsanzeigerverband		2'224.00 2'224.00		2'100.00 2'100.00		2'224.00 2'224.00
44	Finanzertrag		77'142.60		80'000.00		76'575.00
440	Zinsertrag		24'281.95		26'600.00		25'530.85
4401 9610.4401.01 9610.4401.02	Zinsen Forderungen und Kontokorrente Zins auf kurzf. Guthaben; Bank Verzugszins Steuern		12'489.55 12'489.55		17'800.00 17'800.00		13'423.45 -102.65 13'526.10
4407 9610.4407.01	Zinsen langfristige Finanzanlagen Zinsertrag Darlehen Altersheim Riggishof 0.35 % 01.04.2016 - 31.03.2026		1'925.00 1'925.00		1'800.00 1'800.00		2'050.00 2'050.00
4409 1500.4409.01 7101.4409.01 7201.4409.01 9100.4409.01 9610.4409.01	Übrige Zinsen von Finanzvermögen Verrechnete Zinsen Spezialfinanzierung Verrechner Aktivzins Wasser Verrechnete Aktivzinsen Abwas. Zinsen Anlagen Finanzvermögen Verrechnete Zinsen Spezialfinanzierungen		9'867.40 160.00 3'930.00 5'610.00 127.40 40.00		7'000.00 3'100.00 3'800.00 100.00		10'057.40 220.00 4'180.00 5'520.00 127.40 10.00
443	Liegenschaftenertrag FV		52'803.85		53'400.00		51'044.15
4430 9630.4430.01	Pacht- und Mietzinsen Liegenschaften FV Mietertrag, Pachtzinsen FV		52'803.85 52'803.85		53'400.00 53'400.00		51'044.15 51'044.15
444	Wertberichtigungen Anlagen FV		56.80				
4440 9690.4440.01	Marktwertanpassungen Wertschriften Kursgewinn Finanzvermögen		56.80 56.80				



JAHRESRECHNUNG 2021

Details

Konto	Erfolgsrechnung Sachgruppengliederung ER	Rechnung 2021		Budget 2021		Rechnung 2020	
		Aufwand	Ertrag	Aufwand	Ertrag	Aufwand	Ertrag
45	Entnahmen aus Fonds und Spezialfinanzierungen		41'117.10		63'800.00		30'826.40
450	Entnahmen aus Fonds und Spezialfinanzierungen im Fremdkapital		22'136.10				12'486.20
4501	Entnahmen aus Fonds des FK		22'136.10				12'486.20
1500.4501.01	Aufwandüberschuss Feuerwehr		22'136.10				12'486.20
451	Entnahmen aus Fonds und Spezialfinanzierungen im Eigenkapital		18'981.00		63'800.00		18'340.20
4510	Entnahmen aus Spezialfinanzierungen des EK		18'981.00		63'800.00		18'340.20
1500.4510.01	Aufwandüberschuss Feuerwehr				28'800.00		
7101.4510.02	Entnahme Werterhalt (SF WE)				9'400.00		1'716.00
7201.4510.01	Entnahme Werterhalt (SF WE)		18'981.00		25'600.00		16'624.20
46	Transferertrag		637'097.17		476'800.00		576'700.30
460	Ertragsanteile		800.80				625.20
4600	Anteil an Bundeserträgen		800.80				625.20
9500.4600.01	Ertragsanteile direkte Bundessteuer		800.80				625.20
461	Entschädigungen von Gemeinwesen		343'741.05		231'500.00		374'894.80
4611	Entschädigungen von Kantonen und Konkordaten		239'938.30		136'300.00		270'261.65
1620.4611.01	Kantbeitrag ZS-Anlagen Aus+Füh		300.00				
2130.4611.01	Rückerst. Lehrerbesoldung 7-9		172'642.30		106'300.00		246'868.65
2180.4611.01	Kantonsbeitrag Tagesschule Kaufdorf		66'996.00		30'000.00		23'393.00
4612	Entschädigungen von Gemeinden und Gemeindeverbänden		103'802.75		95'200.00		104'633.15
0120.4612.01	Verrechner Aufwand Werke		12'890.00		5'900.00		12'890.00
0220.4612.01	Verrechner Aufwand Werke		41'500.00		37'300.00		41'500.00
2110.4612.01	KG-Schulgeld Nachbargemeinden		3'501.50				
2120.4612.01	Prim. Schulgelder Nachbargemeinden		23'688.75		25'800.00		27'958.15
6150.4612.01	Winterdienst Rückerstattungen		2'322.50		6'400.00		2'385.00
6150.4612.02	Verrechner Aufwand Werke		19'900.00		19'800.00		19'900.00
462	Finanz- und Lastenausgleich		262'494.32		215'200.00		201'117.30
4621	Finanz- und Lastenausgleich von Kantonen und Konkordaten		33'051.32		7'100.00		16'295.30
5451.4621.01	Lastenausgleich Kinder Betreuungsgutscheine		25'015.32				9'609.30



JAHRESRECHNUNG 2021

Details

Konto	Erfolgsrechnung Sachgruppengliederung ER	Rechnung 2021		Budget 2021		Rechnung 2020	
		Aufwand	Ertrag	Aufwand	Ertrag	Aufwand	Ertrag
9300.4621.60	Soziodemografischer Zuschuss FILAG 2012		8'036.00		7'100.00		6'686.00
4622	Finanz- und Lastenausgleich von Gemeinden und Gemeindeverbänden		229'443.00		208'100.00		184'822.00
9300.4622.70	Disparitätenabbau		229'443.00		208'100.00		184'822.00
463	Beiträge von Gemeinwesen und Dritten		30'061.00		30'100.00		63.00
4631	Beiträge von Kantonen und Konkordaten		61.00		100.00		63.00
6150.4631.01	Beiträge des Kantons		61.00		100.00		63.00
4636	Beiträge von privaten Organisationen ohne Erwerbszweck		30'000.00		30'000.00		
3410.4636.01	Beiträge von privaten Organisationen ohne Erwerbszweck		30'000.00		30'000.00		
48	Ausserordentlicher Ertrag		120'768.60		104'200.00		290'801.74
489	Entnahmen aus dem Eigenkapital		120'768.60		104'200.00		290'801.74
4893	Entnahmen aus Vorfinanzierungen des EK		37'435.55		20'800.00		37'435.55
2170.4893.01	Entnahme Mehrwertabschöpfung Anteil Schulraumerweiterung		17'474.65		17'500.00		17'474.65
9630.4893.01	Entnahme Werterhalt SF Liegenschaften FV		19'960.90		3'300.00		19'960.90
4894	Entnahme aus finanzpolitischen Reserven						253'366.19
9900.4894.01	Entnahmen aus finanzpolitischen Reserven						253'366.19
4896	Entnahmen aus Neubewertungsreserven		83'333.05		83'400.00		
9950.4896.01	Entnahme aus Neubewertungsreseve		73'562.50		73'600.00		
9950.4896.02	Auflösung Neubewertungsreserve		9'770.55		9'800.00		
49	Interne Verrechnungen		90'690.00		77'600.00		90'490.00
491	Dienstleistungen		50'590.00		37'500.00		50'390.00
4910	Interne Verrechnung von Dienstleistungen		50'590.00		37'500.00		50'390.00
0120.4910.01	Interne Verrechn.Baukommission		8'590.00		5'100.00		8'590.00
0220.4910.02	Verrechneter Aufwand Liegensch. FV		1'600.00		1'600.00		1'600.00
0220.4910.03	Verrechneter Aufwand Tagesschule + Schulsekretariat		40'400.00		30'800.00		40'200.00
494	Kalk. Zinsen und Finanzaufwand		40'100.00		40'100.00		40'100.00
4940	Interne Verrechnung von kalk. Zinsen und Finanzaufwand		40'100.00		40'100.00		40'100.00
9610.4940.10	Verrech. SF-Zinsen RAWE/WEU		40'100.00		40'100.00		40'100.00



JAHRESRECHNUNG 2021

Details

Konto	Erfolgsrechnung Sachgruppengliederung ER	Rechnung 2021		Budget 2021		Rechnung 2020	
		Aufwand	Ertrag	Aufwand	Ertrag	Aufwand	Ertrag
9	Abschlusskonten	450'851.63	4'076.10	47'700.00	6'200.00	124'244.17	6'637.15
90	Abschluss Erfolgsrechnung	450'851.63	4'076.10	47'700.00	6'200.00	124'244.17	6'637.15
900	Abschluss Allgemeiner Haushalt	342'956.62					
9000	Ertragsüberschuss	342'956.62					
9990.9000.01	Ertragsüberschuss Erfolgsrechnung	342'956.62					
901	Abschluss Fonds im EK, Ertragsüberschuss	107'895.01	4'076.10	47'700.00	6'200.00	124'244.17	6'637.15
9010	Abschluss Spezialfinanzierungen und Fonds im EK, Ertragsüberschuss	107'895.01		47'700.00		124'244.17	
7101.9010.01	Ertragsüberschuss Wasserversorgung	19'043.52		7'800.00		20'320.37	
7201.9010.01	Ertragsüberschuss Abwasserentsorgung	88'851.49		39'900.00		103'923.80	
9011	Abschluss Spezialfinanzierungen und Fonds im EK, Aufwandüberschuss		4'076.10		6'200.00		6'637.15
7301.9011.01	Aufwandüberschuss Abfallentsorgung		4'076.10		6'200.00		6'637.15



12.4 INVESTITIONS-RECHNUNG 2021

Funktionale Gliederung Übersicht

Konto	Investitionsrechnung Funktionale Gliederung IR	Rechnung 2021		Budget 2021		Rechnung 2020	
		Ausgaben	Einnahmen	Ausgaben	Einnahmen	Ausgaben	Einnahmen
	Total	347'509.15	347'509.15	548'300.00	15'000.00	994'576.40	994'576.40
	Netto Ausgaben				533'300.00		
1	Öffentliche Ordnung und Sicherheit, Verteidigung						
16	Verteidigung	12'940.60				23'169.90	
		12'940.60				23'169.90	
2	Bildung	29'980.00		73'000.00		68'424.35	
21	Obligatorische Schule	29'980.00		73'000.00		68'424.35	
3	Kultur, Sport und Freizeit, Kirche		30'000.00				
34	Sport und Freizeit		30'000.00				
6	Verkehr und Nachrichtenübermittlung	18'456.30		60'000.00		199'858.35	
61	Strassenverkehr	18'456.30		60'000.00		199'858.35	
7	Umweltschutz und Raumordnung	58'545.15	197'587.10	415'300.00	15'000.00	461'822.85	241'300.95
71	Wasserversorgung	21'199.00		75'000.00		75'057.00	
72	Abwasserentsorgung	7'646.65		230'300.00		71'236.45	38'837.50
74	Verbauungen	27'584.10	197'587.10	80'000.00	15'000.00	302'056.05	202'463.45
79	Raumordnung	2'115.40		30'000.00		13'473.35	
9	Finanzen und Steuern	227'587.10	119'922.05			241'300.95	753'275.45
99	Nicht aufgeteilte Posten	227'587.10	119'922.05			241'300.95	753'275.45



INVESTITIONS-RECHNUNG 2021

Funktionale Gliederung detailliert

Konto	Investitionsrechnung Funktionale Gliederung IR	Rechnung 2021		Budget 2021		Rechnung 2020	
		Ausgaben	Einnahmen	Ausgaben	Einnahmen	Ausgaben	Einnahmen
	Total	347'509.15	347'509.15	548'300.00	15'000.00	994'576.40	994'576.40
	Netto Ausgaben				533'300.00		
1	Öffentliche Ordnung und Sicherheit, Verteidigung						
	Netto Ausgaben	12'940.60	12'940.60			23'169.90	23'169.90
16	Verteidigung						
	Netto Ausgaben	12'940.60	12'940.60			23'169.90	23'169.90
162	Zivile Verteidigung						
	Netto Ausgaben	12'940.60	12'940.60			23'169.90	23'169.90
1620	Zivilschutz	12'940.60	12'940.60			23'169.90	23'169.90
1620.5650.02	Netto Ausgaben Umnutzung Kommandoposten in Zivilschutzraum	12'940.60	12'940.60			23'169.90	23'169.90
2	Bildung						
	Netto Ausgaben	29'980.00	29'980.00	73'000.00	73'000.00	68'424.35	68'424.35
21	Obligatorische Schule						
	Netto Ausgaben	29'980.00	29'980.00	73'000.00	73'000.00	68'424.35	68'424.35
217	Schulliegenschaften						
	Netto Ausgaben	20'154.95	20'154.95	43'000.00	43'000.00	66'486.00	66'486.00
2170	Schulliegenschaften	20'154.95	20'154.95	43'000.00	43'000.00	66'486.00	66'486.00
2170.5040.13	Netto Ausgaben Unterhalt Schulanlage diverse			10'000.00			
2170.5040.14	Aufrüstung Küche Gemeindesaal	20'154.95	20'154.95			8'609.95	
2170.5040.15	Malerarbeiten Fassaden etc. altes Schulhaus					39'919.85	
2170.5040.16	Gemeindesaal, Erneuerung Beleuchtung					17'956.20	
2170.5040.17	Lichtsaniierung 4 Schulzimmer + Gemeindeverwaltung			25'000.00			
2170.5040.18	Malerarbeiten Kindergarten 1 + Gemeindeverwaltung			8'000.00			
219	Obligatorische Schule						
	Netto Ausgaben	9'825.05	9'825.05	30'000.00	30'000.00	1'938.35	1'938.35
2190	Schulleitung und Schulverwaltung	9'825.05	9'825.05	30'000.00	30'000.00	1'938.35	1'938.35
2190.5060.03	Netto Ausgaben Mobilien/Geräte diverse Anschaffungen			20'000.00			
2190.5060.04	Schul-IT 2021 Ablösung Educanet	9'825.05	9'825.05	10'000.00		1'938.35	
3	Kultur, Sport und Freizeit, Kirche						
	Netto Einnahmen	30'000.00	30'000.00				



INVESTITIONS-RECHNUNG 2021

Funktionale Gliederung detailliert

Konto	Investitionsrechnung Funktionale Gliederung IR	Rechnung 2021		Budget 2021		Rechnung 2020	
		Ausgaben	Einnahmen	Ausgaben	Einnahmen	Ausgaben	Einnahmen
34	Sport und Freizeit Netto Einnahmen	30'000.00	30'000.00				
341	Sport Netto Einnahmen	30'000.00	30'000.00				
3410	Sport	30'000.00	30'000.00				
3410.6460.01	Rückzahlung Darlehen Sportverein	30'000.00	30'000.00				
6	Verkehr und Nachrichtenübermittlung Netto Ausgaben	18'456.30	18'456.30	60'000.00	60'000.00	199'858.35	199'858.35
61	Strassenverkehr Netto Ausgaben	18'456.30	18'456.30	60'000.00	60'000.00	199'858.35	199'858.35
615	Gemeindestrassen Netto Ausgaben	18'456.30	18'456.30	60'000.00	60'000.00	199'858.35	199'858.35
6150	Gemeindestrassen	18'456.30	18'456.30	60'000.00	60'000.00	199'858.35	199'858.35
6150.5010.01	Erneuerung div. Strassen IR			10'000.00	60'000.00		199'858.35
6150.5010.11	Strassenbeleuchtung Übernahme von BKW + Sanierung					6'163.40	
6150.5010.21	Falasse Nord, Erschliessungsbeitrag					7'237.85	
6150.5010.25	Schürmattweg Erschliessung Strasse					161'491.95	
6150.5010.28	Strassensanierungen diverse			40'000.00			
6150.5010.29	Gürbentaler Höhenweg Verlegung beim Pfaffenloch					11'976.40	
6150.5010.30	Moosstrasse Verkehrsplanung (Schürmattweg bis Arastrasse)			10'000.00		12'988.75	
6150.5010.31	Dorfstrasse 9 Anpassung Strassenanschluss	18'456.30					
7	Umweltschutz und Raumordnung Netto Ausgaben	58'545.15	197'587.10	415'300.00	15'000.00	461'822.85	241'300.95
	Netto Einnahmen	139'041.95			400'300.00		220'521.90
71	Wasserversorgung Netto Ausgaben	21'199.00	21'199.00	75'000.00	75'000.00	75'057.00	75'057.00
710	Wasserversorgung Netto Ausgaben	21'199.00	21'199.00	75'000.00	75'000.00	75'057.00	75'057.00
7101	Wasserversorgung [Gemeindebetrieb]	21'199.00	21'199.00	75'000.00	75'000.00	75'057.00	75'057.00
7101.5031.01	Wasserversorgung Unterhalt + Erneuerung gem. GWP			70'000.00			
7101.5031.13	Reservoir Gutenbrünnen Technik-Erneuerung						
7101.5031.25	Schürmattweg Erschliessung Wasserversorgung	13'500.00					
7101.5291.01	GWP (Generelle Wasserversorgungs Planung)			5'000.00		75'057.00	



INVESTITIONS-RECHNUNG 2021

Funktionale Gliederung detailliert

Konto	Investitionsrechnung Funktionale Gliederung IR	Rechnung 2021		Budget 2021		Rechnung 2020	
		Ausgaben	Einnahmen	Ausgaben	Einnahmen	Ausgaben	Einnahmen
7101.5291.02	GWP Mithilfe bei Umsetzung	7'699.00	7'646.65	230'300.00	230'300.00	71'236.45	38'837.50 32'398.95
72	Abwasserentsorgung Netto Ausgaben	7'646.65	7'646.65	230'300.00	230'300.00	71'236.45	38'837.50 32'398.95
720	Abwasserentsorgung Netto Ausgaben	7'646.65	7'646.65	230'300.00	230'300.00	71'236.45	38'837.50 32'398.95
7201	Abwasserentsorgung [Gemeindebetrieb]	7'646.65	7'646.65	230'300.00	230'300.00	71'236.45	38'837.50 32'398.95
7201.5032.04	Unterhalt + Erneuerungen Kanalisation gemäss GEP			183'000.00		69'746.55	
7201.5032.25	Schürmattweg Erschliessung Kanalisation			10'000.00		-5'600.95	
7201.5032.26	private Kanalisationen integration in Kataster			37'300.00		7'090.85	
7201.5292.03	GEP Moosstrasse Planung Anpassung Entwässerung						
7201.5620.01	ARAG: Investitionsbeiträge laufende Projekte						
7201.5620.02	ARAG: Investitionsbeiträge Werterhalt	7'646.65					
7201.6310.01	Kantonsbeitrag GEP						38'837.50
74	Verbauungen Netto Ausgaben Netto Einnahmen	27'584.10 170'003.00	197'587.10	80'000.00	15'000.00 65'000.00	302'056.05	202'463.45 99'592.60
741	Gewässerverbauungen Netto Ausgaben Netto Einnahmen	27'584.10 170'003.00	197'587.10	80'000.00	15'000.00 65'000.00	302'056.05	202'463.45 99'592.60
7410	Gewässerverbauungen	27'584.10	197'587.10	80'000.00	15'000.00	302'056.05	202'463.45 99'592.60
7410.5020.03	Überflutungsgefahr aus Hermiswil, Realisierung Behebung	170'003.00					
7410.5020.12	Zälgbächli Unterhalt / Renaturierung	27'584.10				253'017.20	
7410.5020.14	Hubelmatkanal Renaturierung			80'000.00		31'020.40	
7410.5020.15	Unterhalt 2020 Sammler + Weiher					7'000.00	
7410.5020.16	Gutenbrünnenbach Mauersanierung Gebelstrasse 2					10'868.45	
7410.6310.04	Gewässerunterhalt diverse Massnahmen 2018, Kantonsbeitrag				15'000.00	150.00	
7410.6320.02	Überflutungsgefahr aus Hermiswil, Beiträge Rümli an Planung Behebung						75'796.30
7410.6320.03	Überflutungsgefahr aus Hermiswil, Beiträge Rümli an Realisierung Behebung		197'587.10				126'667.15
79	Raumordnung Netto Ausgaben	2'115.40	2'115.40	30'000.00	30'000.00	13'473.35	13'473.35
790	Raumordnung Netto Ausgaben	2'115.40	2'115.40	30'000.00	30'000.00	13'473.35	13'473.35
7900	Raumordnung allgemein	2'115.40	2'115.40	30'000.00	30'000.00	13'473.35	13'473.35



INVESTITIONS-RECHNUNG 2021

Funktionale Gliederung detailliert

Konto	Investitionsrechnung Funktionale Gliederung IR	Rechnung 2021		Budget 2021		Rechnung 2020	
		Ausgaben	Einnahmen	Ausgaben	Einnahmen	Ausgaben	Einnahmen
7900.5290.04	Revision Baureglement BMBV + Festlegung Gewässerräume Planung Überbauung Sagimatte	2'115.40		30'000.00		12'450.35	
7900.5290.05						1'023.00	
9	Finanzen und Steuern	227'587.10	119'922.05			241'300.95	753'275.45
	Netto Ausgaben		107'665.05				
	Netto Einnahmen					511'974.50	
99	Nicht aufgeteilte Posten	227'587.10	119'922.05			241'300.95	753'275.45
	Netto Ausgaben		107'665.05				
	Netto Einnahmen					511'974.50	
999	Abschluss	227'587.10	119'922.05			241'300.95	753'275.45
	Netto Ausgaben		107'665.05				
	Netto Einnahmen					511'974.50	
9990	Abschluss	227'587.10	119'922.05			241'300.95	753'275.45
	Netto Ausgaben		107'665.05				
	Netto Einnahmen					511'974.50	
9990.5900.01	Passivierte Einnahmen	227'587.10	119'922.05			241'300.95	753'275.45
9990.6900.01	Aktivierete Ausgaben						



12.5 INVESTITIONS-RECHNUNG 2021

Sachgruppengliederung Übersicht

Konto	Investitionsrechnung Sachgruppengliederung IR	Rechnung 2021		Budget 2021		Rechnung 2020	
		Ausgaben	Einnahmen	Ausgaben	Einnahmen	Ausgaben	Einnahmen
	Total	347'509.15	347'509.15	548'300.00	15'000.00	994'576.40	994'576.40
	Netto Ausgaben				533'300.00		
5	Investitionsausgaben	347'509.15		548'300.00		994'576.40	
50	Sachanlagen	89'520.40		476'000.00		715'142.30	
52	Immaterielle Anlagen	9'814.40		35'000.00		7'872.40	
56	Eigene Investitionsbeiträge	20'587.25		37'300.00		30'260.75	
59	Übertrag an Bilanz	227'587.10				241'300.95	
6	Investitionseinnahmen		347'509.15		15'000.00		994'576.40
63	Investitionsbeiträge für eigene Rechnung		197'587.10		15'000.00		241'300.95
64	Rückzahlung von Darlehen		30'000.00				
69	Übertrag an Bilanz		119'922.05				753'275.45



INVESTITIONS-RECHNUNG 2021

Sachgruppengliederung detailliert

Konto	Investitionsrechnung Sachgruppengliederung IR	Rechnung 2021		Budget 2021		Rechnung 2020	
		Ausgaben	Einnahmen	Ausgaben	Einnahmen	Ausgaben	Einnahmen
	Total	347'509.15	347'509.15	548'300.00	15'000.00	994'576.40	994'576.40
	Netto Ausgaben			533'300.00			
5	Investitionsausgaben	347'509.15	347'509.15	548'300.00	548'300.00	994'576.40	994'576.40
	Netto Ausgaben						
50	Sachanlagen	89'520.40	89'520.40	476'000.00	476'000.00	715'142.30	715'142.30
	Netto Ausgaben						
501	Strassen / Verkehrswege	18'456.30	18'456.30	60'000.00	60'000.00	199'858.35	199'858.35
	Netto Ausgaben						
5010	Strassen / Verkehrswege	18'456.30	18'456.30	60'000.00	60'000.00	199'858.35	199'858.35
	Netto Ausgaben						
6150.5010.01	Erneuerung div. Strassen IR			10'000.00		6'163.40	
6150.5010.11	Strassenbeleuchtung Übernahme von BKW + Sanierung					7'237.85	
6150.5010.21	Faliese Nord, Erschliessungsbeitrag					161'491.95	
6150.5010.25	Schürmattweg Erschliessung Strasse			40'000.00			
6150.5010.28	Strassensanierungen diverse					11'976.40	
6150.5010.29	Gürbeter Höhenweg Verlegung beim Pfaffenloch					12'988.75	
6150.5010.30	Moosstrasse Verkehrsplanung (Schürmattweg bis Arastrasse)			10'000.00			
6150.5010.31	Dorfstrasse 9 Anpassung Strassenanschluss	18'456.30					
502	Wasserbau	27'584.10	27'584.10	80'000.00	80'000.00	302'056.05	302'056.05
	Netto Ausgaben						
5020	Wasserbau	27'584.10	27'584.10	80'000.00	80'000.00	302'056.05	302'056.05
	Netto Ausgaben						
7410.5020.03	Überflutungsgefahr aus Hermiswil, Realisierung Behebung					253'017.20	
7410.5020.12	Zälgächli Unterhalt / Renaturierung					31'020.40	
7410.5020.14	Hubelmatkanal Renaturierung					7'000.00	
7410.5020.15	Unterhalt 2020 Sammler + Weiher			80'000.00		10'868.45	
7410.5020.16	Gutenbrünnenbach Mauersanierung Gebelstrasse 2					150.00	
503	Übriger Tiefbau	13'500.00	13'500.00	263'000.00	263'000.00	144'803.55	144'803.55
	Netto Ausgaben						
5031	Tiefbauten Wasserversorgung	13'500.00	13'500.00	70'000.00	70'000.00	75'057.00	75'057.00
	Netto Ausgaben						
7101.5031.01	Wasserversorgung Unterhalt + Erneuerung gem. GWP			70'000.00			
7101.5031.13	Reservoir Gutenbrünnen Technik-Erneuerung						
7101.5031.25	Schürmattweg Erschliessung Wasserversorgung						
5032	Tiefbauten Abwasserbeseitigung	13'500.00				75'057.00	
	Netto Ausgaben						
7201.5032.04	Unterhalt + Erneuerungen Kanalisation gemäss GEP			193'000.00		69'746.55	
	Netto Ausgaben			183'000.00			



INVESTITIONS-RECHNUNG 2021

Sachgruppengliederung detailliert

Konto	Investitionsrechnung Sachgruppengliederung IR	Rechnung 2021		Budget 2021		Rechnung 2020	
		Ausgaben	Einnahmen	Ausgaben	Einnahmen	Ausgaben	Einnahmen
7201.5032.25	Schürmattweg Erschliessung Kanalisation					69'746.55	
7201.5032.26	private Kanalisationsintegration in Kataster			10'000.00			
504	Hochbauten	20'154.95	20'154.95	43'000.00	43'000.00	66'486.00	66'486.00
5040	Netto Ausgaben Hochbauten	20'154.95		43'000.00		66'486.00	
	Netto Ausgaben Unterhalt Schulanlage diverse	20'154.95		43'000.00			66'486.00
2170.5040.13	Aufrüstung Küche Gemeindesaal			10'000.00			
2170.5040.14	Malernarbeiten Fassaden etc. altes Schulhaus					8'609.95	
2170.5040.15	Gemeindesaal, Erneuerung Beleuchtung					39'919.85	
2170.5040.16	Lichtsaniierung 4 Schulzimmer + Gemeindeverwaltung			25'000.00		17'956.20	
2170.5040.17	Malernarbeiten Kindergarten 1 + Gemeindeverwaltung			8'000.00			
2170.5040.18							
506	Mobilien	9'825.05	9'825.05	30'000.00	30'000.00	1'938.35	1'938.35
5060	Netto Ausgaben Mobilien	9'825.05		30'000.00		1'938.35	
2190.5060.03	Möbiliar/Geräte diverse Anschaffungen			20'000.00			
2190.5060.04	Schul-IT 2021 Ablösung Educenet	9'825.05		10'000.00		1'938.35	
52	Immaterielle Anlagen	9'814.40	9'814.40	35'000.00	35'000.00	7'872.40	7'872.40
	Netto Ausgaben	9'814.40		35'000.00		7'872.40	
529	Übrige immaterielle Anlagen	9'814.40	9'814.40	35'000.00	35'000.00	7'872.40	7'872.40
5290	Netto Ausgaben Übrige immaterielle Anlagen	9'814.40		35'000.00		7'872.40	
	Netto Ausgaben Revision Baureglement BMBV + Festlegung Gewässerräume	2'115.40		30'000.00		13'473.35	
7900.5290.04	Planung Überbauung Sagimatte	2'115.40		30'000.00		12'450.35	
7900.5290.05	Wasserversorgung			5'000.00		1'023.00	
5291	Netto Ausgaben GWP (Generelle Wasserversorgungs Planung)	7'699.00		5'000.00			
7101.5291.01	GWP Mithilfe bei Umsetzung			5'000.00			
7101.5291.02	Abwasserentsorgung	7'699.00				-5'600.95	
5292	Netto Einnahmen					5'600.95	
7201.5292.03	GEP Moosstrasse Planung Anpassung Entwässerung					-5'600.95	
56	Eigene Investitionsbeiträge	20'587.25	20'587.25	37'300.00	37'300.00	30'260.75	30'260.75
	Netto Ausgaben	20'587.25		37'300.00		30'260.75	
562	Gemeinden und Gemeindeverbände	7'646.65	7'646.65	37'300.00	37'300.00	7'090.85	7'090.85
	Netto Ausgaben	7'646.65		37'300.00		7'090.85	



INVESTITIONS-RECHNUNG 2021

Sachgruppengliederung detailliert

Konto	Investitionsrechnung Sachgruppengliederung IR	Rechnung 2021		Budget 2021		Rechnung 2020	
		Ausgaben	Einnahmen	Ausgaben	Einnahmen	Ausgaben	Einnahmen
5620	Investitionsbeiträge an Gemeinden und Gemeindeverbände Netto Ausgaben	7'646.65	7'646.65	37'300.00	37'300.00	7'090.85	7'090.85
7201.5620.01	ARAG: Investitionsbeiträge laufende Projekte						
7201.5620.02	ARAG: Investitionsbeiträge Werterhalt	7'646.65		37'300.00		7'090.85	
565	Private Unternehmungen	12'940.60	12'940.60			23'169.90	23'169.90
5650	Netto Ausgaben	12'940.60	12'940.60			23'169.90	23'169.90
1620.5650.02	Investitionsbeiträge an private Unternehmungen Netto Ausgaben	12'940.60	12'940.60			23'169.90	23'169.90
	Umnutzung Kommandoposten in Zivilschutzraum						
59	Übertrag an Bilanz	227'587.10	227'587.10			241'300.95	241'300.95
	Netto Ausgaben	227'587.10	227'587.10			241'300.95	241'300.95
590	Passivierungen	227'587.10	227'587.10			241'300.95	241'300.95
5900	Netto Ausgaben	227'587.10	227'587.10			241'300.95	241'300.95
9990.5900.01	Passivierte Einnahmen	227'587.10	227'587.10			241'300.95	241'300.95
	Passivierte Einnahmen						
6	Investitionseinnahmen	347'509.15	347'509.15	15'000.00	15'000.00	994'576.40	994'576.40
	Netto Einnahmen	347'509.15	347'509.15	15'000.00	15'000.00	994'576.40	994'576.40
63	Investitionsbeiträge für eigene Rechnung	197'587.10	197'587.10	15'000.00	15'000.00	241'300.95	241'300.95
	Netto Einnahmen	197'587.10	197'587.10	15'000.00	15'000.00	241'300.95	241'300.95
631	Kantone und Konkordate						
6310	Netto Einnahmen						
7201.6310.01	Investitionsbeiträge von Kantonen und Konkordaten						
7410.6310.04	Netto Einnahmen						
	Kantonsbeitrag GEP						
	Gewässerunterhalt diverse Massnahmen 2018, Kantonsbeitrag						
632	Gemeinden und Gemeindeverbände	197'587.10	197'587.10	15'000.00	15'000.00	38'837.50	38'837.50
6320	Netto Einnahmen	197'587.10	197'587.10	15'000.00	15'000.00	38'837.50	38'837.50
7410.6320.02	Investitionsbeiträge von Gemeinden und Gemeindeverbänden						
7410.6320.03	Netto Einnahmen						
	Überflutungsgefahr aus Hermiswil, Beiträge RümliGen an Planung Behebung						
	Überflutungsgefahr aus Hermiswil, Beiträge RümliGen an Realisierung Behebung						
64	Rückzahlung von Darlehen	30'000.00	30'000.00				
	Netto Einnahmen	30'000.00	30'000.00				



INVESTITIONS-RECHNUNG 2021

Sachgruppengliederung detailliert

Konto	Investitionsrechnung Sachgruppengliederung IR	Rechnung 2021		Budget 2021		Rechnung 2020	
		Ausgaben	Einnahmen	Ausgaben	Einnahmen	Ausgaben	Einnahmen
646	Private Organisationen ohne Erwerbszweck						
	Netto Einnahmen	30'000.00	30'000.00				
6460	Rückzahlung von Darlehen an private Organisationen ohne Erwerbszweck						
	Netto Einnahmen	30'000.00	30'000.00				
3410.6460.01	Rückzahlung Darlehen Sportverein						
69	Übertrag an Bilanz						
	Netto Einnahmen	119'922.05	119'922.05			753'275.45	753'275.45
690	Aktivierungen						
	Netto Einnahmen	119'922.05	119'922.05			753'275.45	753'275.45
6900	Aktivierte Ausgaben						
	Netto Einnahmen	119'922.05	119'922.05			753'275.45	753'275.45
9990.6900.01	Aktivierte Ausgaben						
						753'275.45	753'275.45

1.1 Veränderung des Verwaltungsvermögens

Hilfsspalten

Bruttoinvestitionen	119'922.05	6900	
Investitionseinnahmen	227'587.10	5900	
Nettoinvestitionen	-107'665.05		
Ordentliche Abschreibungen	292'226.15	33	
Wertberichtigungen Darlehen VV	0.00	+364	
Wertberichtigungen Beteiligungen VV	0.00	+365	
Aufwertungen VV	0.00	-4490	
Wertberichtigung Verwaltungsvermögen	0.00		
Abschreibung Investitionsbeiträge	1'519.55	366	
Veränderung des Verwaltungsvermögens	-401'410.75		Sachgruppe 14
Zunahme/Abnahme Verwaltungsvermögen	-401'410.75	Veränderung Sachgruppe 14	Bestand 01.01. 4'958'329.83
Differenz	0.00	Differenz muss Null sein	Bestand 31.12. 4'556'919.08

1.2 Veränderung Spezialfinanzierung Wasser 7101

Einlage Werterhalt	0.00	3510.1	Sachgruppe 29301
Einlage Werterhalt aus Anschlussgebühren	56'585.40	3510.5	Bestand 01.01. 959'378.50
Entnahme Werterhalt aus Spezialfinanzierung	2'125.10	4510.xx	Bestand 31.12. 1'013'838.80
Veränderung Spezialfinanzierung Wasser Werterhalt 7101	54'460.30		
Veränderung Spezialfinanzierung Bilanz	54'460.30	29301	
Differenz	0.00	Differenz muss Null sein	

1.3 Veränderung Spezialfinanzierung Abwasser 7201

Einlage Werterhalt	42'209.20	3510.1	Sachgruppe 29302
Einlage Werterhalt aus Anschlussgebühren	40'482.80	3510.5	Bestand 01.01. 1'518'660.50
Entnahme Werterhalt aus Spezialfinanzierung	16'855.90	4510.xx	Bestand 31.12. 1'584'496.60
Veränderung Spezialfinanzierung Abwasser Werterhalt 7201	65'836.10		
Veränderung Spezialfinanzierung Bilanz	65'836.10	29302	
Differenz	0.00	Differenz muss Null sein	

1.4 Durchlaufende Beiträge

Aufwand durchlaufende Beiträge	0.00	Sachgruppe: Konto 37
Ertrag durchlaufende Beiträge	0.00	Sachgruppe: Konto 47
Differenz	0.00	Differenz muss Null sein

1.5 Interne Verrechnungen

Aufwand interne Verrechnungen	90'690.00	Sachgruppe: Konto 39
Ertrag interne Verrechnungen	90'690.00	Sachgruppe: Konto 49
Differenz	0.00	Differenz muss Null sein

1.6 Kumulierte Ergebnisse der Vorjahre

Veränderung kumulierte Ergebnisse der Vorjahre (2999)	0.00		Sachgruppe 2999
			Bestand 01.01. 261'231.52
Bestand 2990	0.00	31.12.Vorjahr	Bestand 31.12. 261'231.52
Differenz	0.00	Differenz muss Null sein	

1.7 Zusätzliche Abschreibungen

Differenz Nettoinvestitionen zu ordentlichen Abschreibungen	80'699.14	Allgemeiner Haushalt
Zusätzliche Abschreibungen	80'699.14	Saldo Sachgruppe: 3894
Differenz	0.00	Differenz muss Null oder positiv sein

Wenn positiv, muss Ergebnis Allgemeiner Haushalt (s. Pos. 3 Bescheinigung) null oder negativ (Aufwandüberschuss) sein.

Hinweis: Die Plausibilitätskontrolle zur Auflösung der Zusätzlichen Abschreibungen ist im Tabellenblatt "Auflösung zus. Abschreibungen" des Berechnungstools enthalten.

1.8 Geldflussrechnung

Bestand Flüssige Mittel und kurzfristige Geldanlagen 01.01.	523'899.77	
Bestand Flüssige Mittel und kurzfristige Geldanlagen 31.12.	1'561'283.87	
Veränderung	1'037'384.10	
Total Geldfluss (alle)	1'037'384.10	aus Geldflussrechnung
Differenz	0.00	Differenz muss Null sein

1.9 Neubewertungsreserve

Entnahmen aus Neubewertungsreserve	9'680.55	SG 4896	Sachgruppe 29600
			Bestand 01.01. 122'415.25
Neubewertungsreserve Finanzvermögen	-9'680.55	Veränderung 29600	Bestand 31.12. 112'734.70
Neubewertungsreserve Finanzvermögen	0.00	muss Null sein oder Bestand 31.12. SG 29600	

Bilanzfehlbetrag

Bilanzfehlbetrag per 31.12.	0.00	299
Fiskalertrag	2'999'584.40	Sachgruppe 40
Verhältnis Bilanzfehlbetrag/Steuerertrag	0%	BFB darf 1/3 des Fiskalertrags nicht übersteigen